

UAa - Centre urbain	AV - Agricole Valorisée
UAb - Nouvelle centralité	AP - Agricole Préservée
UAc - Centre bourg	NJ - Naturelle parcs et jardins publics
UAd - Coeur de village et Hameau	NV - Naturelle Valorisée
UBa - Péricentre intensification	NVJ - Naturelle Valorisée jardins partagés
UBb - Péricentre intermédiaire	NVc - Naturelle Valorisée carrière
UCa - Grand ensemble	NVs - Naturelle Valorisée STECAL
UCb - Ensemble d'habitat collectif	NP - Naturelle Préservée
UDa - Pavillonnaire diversifié	NPh - Naturelle Préservée Humide
UDB - Pavillonnaire diffus	NPr - Naturelle Préservée réservoir de biodiversité
UDc - Pavillonnaire ordonné	NE - Naturelle Equipement
UDd - Pavillonnaire densifié	NEe - Naturelle Equipement d'intérêt collectif et de services publics
UDe - Pavillonnaire Bord de Seine	NEl - Naturelle Equipement Espace de loisirs
UEa - Activité économique	NS - Naturelle Seine
UEm - Activité économique mixte	NSh - Naturelle Seine Ile Habitée
UEf - Activité portuaire fluviale	NSn - Naturelle Seine Ile Naturelle
UP - Zone Campus Paris Saint Germain	
UX - Equipement	
1AU - Zone à urbaniser mixte	
1AUE - Zone à urbaniser économique	
1AUP - Zone à urbaniser Campus Paris Saint Germain	
1AUX - Zone à urbaniser équipement	
2AUm - Zone à urbaniser à long terme à vocation mixte	
2AUe - Zone à urbaniser à long terme à vocation économique	
2AUo - Zone à urbaniser à long terme à dominante d'activités économiques associées au Campus Paris Saint Germain	
2AUX - Zone à urbaniser à long terme à vocation équipement	

**Modalités d'application des dispositions réglementaires**

- OAP de Secteurs à Echelle Communale
- Bande de 50 m
- Marge de recul (L-111-8 Code de l'Urbanisme)
- Recul obligatoire

**La qualité paysagère et écologique**

- Coeur d'îlot et lisière de jardin
- Espace collectif végétalisé
- Arbre identifié
- Continuité paysagère (alignement d'arbres, talus, haie)
- Boisement urbain
- Espace boisé classé - EBC

**La qualité urbaine et architecturale**

- Edifice patrimoine urbain et rural avec fiche
- Ensemble bâti
- Continuité bâtie
- Ensemble cohérent
- Edifice patrimoine urbain et rural dans un ensemble sans fiche

**La destination des constructions et l'usage des sols**

- Construction susceptible de changer de destination
- Emplacement réservé mixité sociale
- Emplacement réservé
- Linéaire toute activité
- Linéaire commercial
- Servitude de localisation
- Périmètre d'attente de projet
- Tracé de voie ou chemin

**La morphologie et l'implantation des constructions**

- XX m Hauteur
- XX % Coefficient d'Emprise au Sol - CES
- XX % Coefficient de Plaine Terre - CPT

**Dispositions graphiques complémentaires :**

- Plan de zonage de synthèse : se reporter à la pièce 5.1
- Plan des enveloppes d'alerte des zones humides : se reporter à la pièce 5.3
- OAP de Secteurs à Enjeux Métropolitains : se reporter à la Pièce III, Partie 2
- OAP Commerce et Artisanat : se reporter à la Pièce III, Partie 1
- OAP Trame verte et bleue et Belvédères : se reporter à la Pièce III, Partie 4

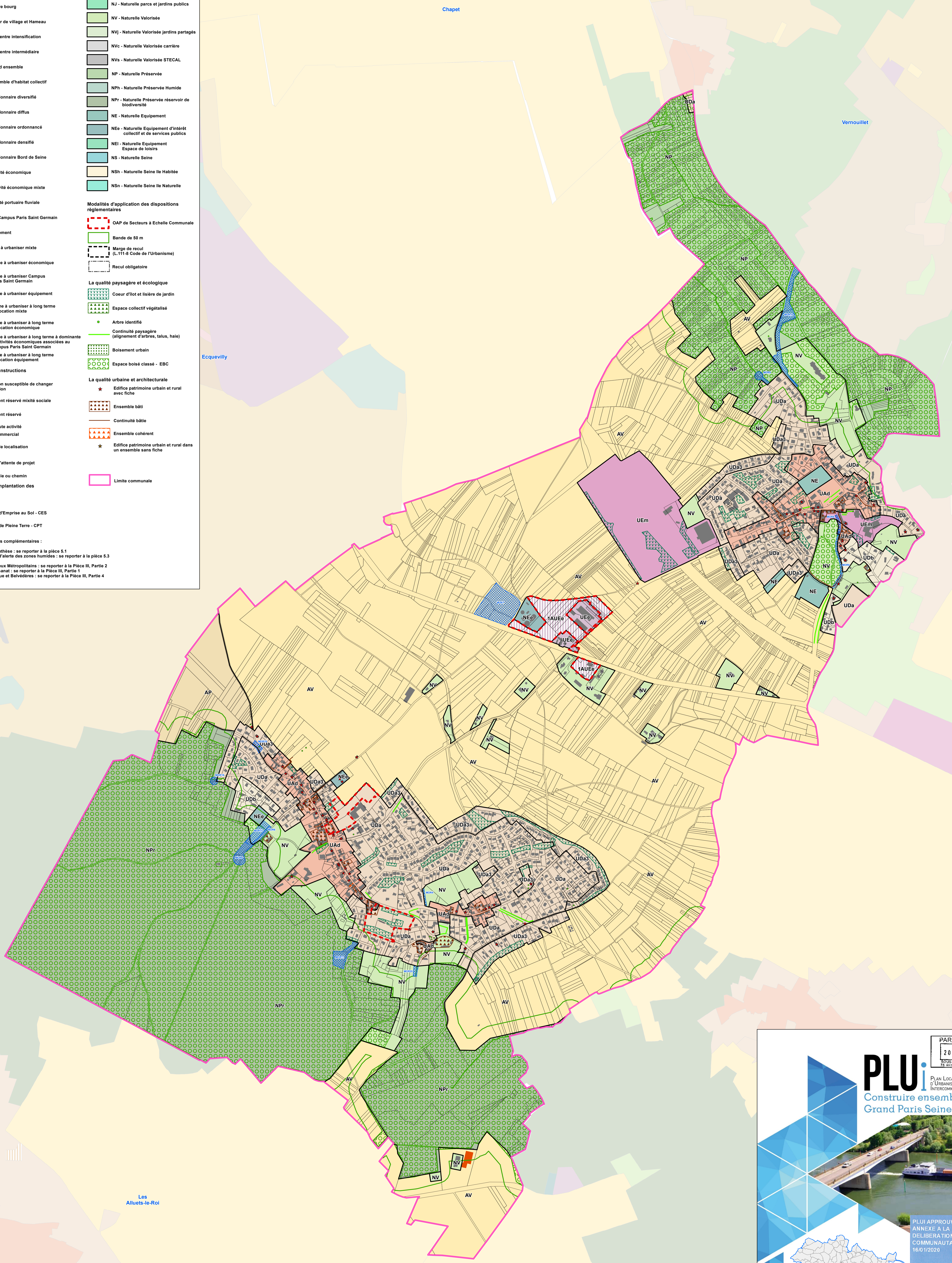

PARVENU LE  
20 DEC. 2023

# PLU

PLAN LOCAL D'URBANISME INTERCOMMUNAL  
Grand Paris Seine & Oise

PLU APPROUVÉ VU POUR ÊTRE ANNEXE A LA PRESENTE DELIBERATION DU CONSEIL COMMUNAUTAIRE EN DATE DU 16/01/2020

Le Président  
Philippe TAUTOU

**IV — REGLEMENT**  
**Partie 5 — DISPOSITIONS GRAPHIQUES**  
**5.2. Plans de zonage par commune**  
**Morainvilliers**

1/5000ème

SEINE & OISE  
construireensemble.gpseo.fr