

FICHES DE PROTECTION PATRIMONIALE

SAINT-MARTIN-LA-GARENNE

Saint-Martin-la-Garenne

Edifice patrimoine urbain et rural

78567_PAT_027

Nom : Villa

Typologie : Villa

149 RUE DES BAILLIS

Etat : Bon et authentique

PROTECTION :
Remarquable

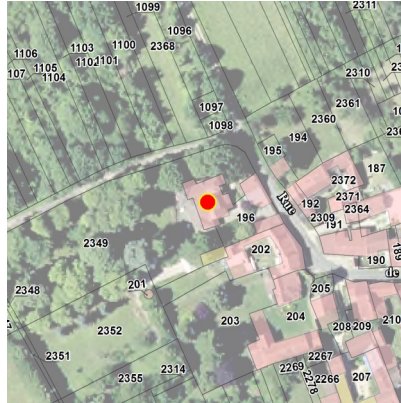

Genèse	maison à colombage		
Période de construction	<i>Non renseigné</i>	Intérêt	Historique : Architectural : OUI Paysager :

PRINCIPALES CARACTERISTIQUES

Morphologie & Implantation des constructions	Rapport à la rue : En recul	
	Rapport aux limites : Sur aucune limite	
	Autres éléments à préserver : Non renseigné	
	Gabarit : SS+R+1	
Qualité urbaine & architecturale	Traitement de la façade	Composition : Travées régulières
		Matériaux : Enduit
	Traitement de la toiture	Forme : 2 pans
Matériaux : Tuile plate		
Dispositions particulières	<i>Colombage, épi de faitage, balcon</i>	
Qualité paysagère & écologique	Espace libre : Présence	
	Espace paysager : Non renseigné	

Saint-Martin-la-Garenne

Edifice patrimoine urbain et rural

78567_PAT_013

Nom : Maison de bourg

Typologie : Maison de bourg

109 RUE BASSE

Etat : Bon et authentique

PROTECTION :
Remarquable



Genèse

11 fenêtres dont 2 en loggia, un œil de bœuf protégé par un vaste auvent triangulaire débordant en ardoises, une porte à imposte. Volets métalliques partie droite peints en bleus et semi-persiennes en bois à gauche et persiennes à l'étage. Intéressant bâtiment à pans de bois de style anglo-normand, à deux bâtiments dont un à pignon sur rue, en alignement le long de la rue.

Période de construction

XIX^{ème} XX^{ème} XXI^{ème} siècles

Intérêt

Historique : OUI
Architectural :
Paysager :

PRINCIPALES CARACTERISTIQUES

Morphologie & Implantation des constructions	Rapport à la rue : Aligné	
	Rapport aux limites : Sur une limite (1 côté)	
	Autres éléments à préserver : Non renseigné	
	Gabarit : R+2+C	
Qualité urbaine & architecturale	Traitement de la façade	Composition : Travées régulières
		Matériaux : Composée
	Traitement de la toiture	Forme : Complexe
Matériaux : Ardoise		
Dispositions particulières	<i>Oriel, Oeil de Boeuf, Pan de bois, Soubassement,</i>	
Qualité paysagère & écologique	Espace libre : Présence	
	Espace paysager : Non renseigné	

Saint-Martin-la-Garenne

Edifice patrimoine urbain et rural

78567_PAT_032

Nom : Hangar

Typologie : Bâtiment agricole

2 CHEMIN DE DERRIERE LA CHAPELLE

Etat : Bon et transformé

PROTECTION :
Remarquable

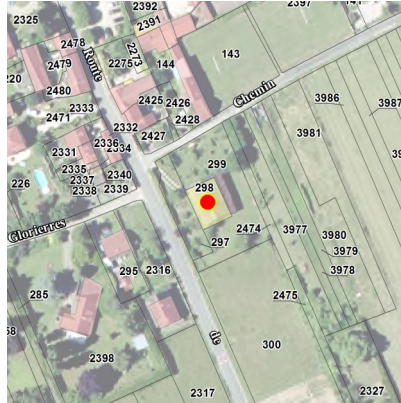

Genèse	Non renseigné		
Période de construction	Non renseigné		Intérêt
			Historique : OUI Architectural : Paysager :

PRINCIPALES CARACTERISTIQUES

Morphologie & Implantation des constructions	Rapport à la rue : En recul	
	Rapport aux limites : Sur aucune limite	
	Autres éléments à préserver : Non renseigné	
	Gabarit : R+1	
Qualité urbaine & architecturale	Traitement de la façade	Composition : Travées régulières
		Matériaux : Autres matériaux
	Traitement de la toiture	Forme : 2 pans
Matériaux : Ardoise		
Dispositions particulières	<i>bardage de bois, mur de soubassement en briques</i>	
Qualité paysagère & écologique	Espace libre : Présence	
	Espace paysager : Non renseigné	

Saint-Martin-la-Garenne

Edifice patrimoine urbain et rural

78567_PAT_036

Nom : Maison de bourg

Typologie : Maison de bourg

1026 CHEMIN DE LA DESIREE

Etat : Bon et transformé

PROTECTION :
Remarquable

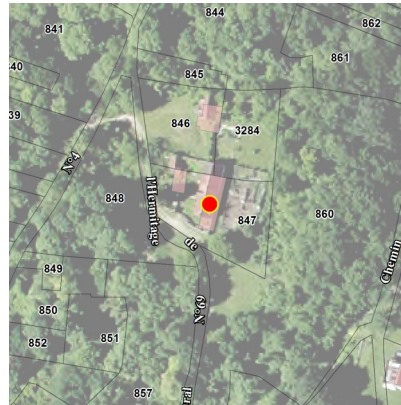

Genèse	Non renseigné		
Période de construction	Non renseigné		Intérêt
			Historique : OUI Architectural : Paysager :

PRINCIPALES CARACTERISTIQUES

Morphologie & Implantation des constructions	Rapport à la rue : En recul	
	Rapport aux limites : Sur une limite (1 côté)	
	Autres éléments à préserver : Non renseigné	
	Gabarit : R+C	
Qualité urbaine & architecturale	Traitement de la façade	Composition : Travées irrégulières
		Matériaux : Composée
	Traitement de la toiture	Forme : 2 pans
Matériaux : Tuile mécanique		
Dispositions particulières	<i>Non renseigné</i>	
Qualité paysagère & écologique	Espace libre : Présence	
	Espace paysager : Jardin intéressant	

Saint-Martin-la-Garenne

Edifice patrimoine urbain et rural

78567_PAT_030

Nom : Villa

Typologie : Villa

CHEMIN DE LA DESIREE

Etat : Bon et authentique

PROTECTION :
Remarquable



Genèse	Henri Sauvage		
Période de construction	<i>Non renseigné</i>	Intérêt	Historique : Architectural : OUI Paysager : OUI

PRINCIPALES CARACTERISTIQUES

Morphologie & Implantation des constructions	Rapport à la rue : En recul	
	Rapport aux limites : Sur aucune limite	
	Autres éléments à préserver : Non renseigné	
	Gabarit : R+1	
Qualité urbaine & architecturale	Traitement de la façade	Composition : Travées irrégulières
		Matériaux : Pierre de taille
	Traitement de la toiture	Forme : Terrasse
Matériaux : Non visible		
Dispositions particulières	<i>Non renseigné</i>	
Qualité paysagère & écologique	Espace libre : Présence	
	Espace paysager : Jardin intéressant	

Saint-Martin-la-Garenne

Edifice patrimoine urbain et rural

78567_PAT_025

Nom : Chapelle Sainte Anne

Typologie : Patrimoine urbain et rural

34 GRANDE RUE

Etat : Moyen

PROTECTION :
Remarquable



Genèse	Un document datant de 1697 mentionne l'existence d'une chapelle à cet endroit. Chapelle avec clocheton hexagonal . Petite chapelle légèrement en retrait par rapport à la voie		
Période de construction	<i>Non renseigné</i>	Intérêt	Historique : OUI Architectural : OUI Paysager :

PRINCIPALES CARACTERISTIQUES

Morphologie & Implantation des constructions	Rapport à la rue : Aligné	
	Rapport aux limites : Sur les deux limites au moins (2 côtés ou plus)	
	Autres éléments à préserver : Non renseigné	
	Gabarit : HORS GABARIT	
Qualité urbaine & architecturale	Traitement de la façade	Composition : Autres
		Matériaux : Enduit
	Traitement de la toiture	Forme : Complexe
Matériaux : Autres		
Dispositions particulières	<i>Non renseigné</i>	
Qualité paysagère & écologique	Espace libre : Absence	
	Espace paysager : Non renseigné	

Saint-Martin-la-Garenne

Edifice patrimoine urbain et rural

78567_PAT_018

Nom : Grange

Typologie : Bâtiment agricole

182 GRANDE RUE

Etat : Bon et transformé

PROTECTION :
Remarquable



Genèse	Une porte, une gerbière, une jour d'aération. Grange mitoyenne en front de rue		
Période de construction	<i>Non renseigné</i>	Intérêt	Historique : OUI Architectural : Paysager :

PRINCIPALES CARACTERISTIQUES

Morphologie & Implantation des constructions	Rapport à la rue : Aligné	
	Rapport aux limites : Sur les deux limites au moins (2 côtés ou plus)	
	Autres éléments à préserver : Non renseigné	
	Gabarit : R+1	
Qualité urbaine & architecturale	Traitement de la façade	Composition : Travées régulières Matériaux : Moellon calcaire
	Traitement de la toiture	Forme : 2 pans Matériaux : Tuile mécanique
	Dispositions particulières	<i>Non renseigné</i>
Qualité paysagère & écologique	Espace libre : Présence Espace paysager : Non renseigné	

Saint-Martin-la-Garenne

Edifice patrimoine urbain et rural

78567_PAT_028

Nom : Villa

Typologie : Villa

135 CHEMIN DE L' ILON

Etat : Bon et authentique

PROTECTION :
Remarquable



Genèse	Maison d'architecte. Façades en briques avec tourelles.		
Période de construction	<i>Non renseigné</i>	Intérêt	Historique : Architectural : OUI Paysager : OUI

PRINCIPALES CARACTERISTIQUES

Morphologie & Implantation des constructions	Rapport à la rue : En recul	
	Rapport aux limites : Sur aucune limite	
	Autres éléments à préserver : Non renseigné	
	Gabarit : R+1	
Qualité urbaine & architecturale	Traitement de la façade	Composition : Travées régulières
		Matériaux : Composée
	Traitement de la toiture	Forme : Mansardée
Matériaux : Ardoise		
Dispositions particulières	<i>Tourelle, épi de faitage, brique</i>	
Qualité paysagère & écologique	Espace libre : Présence	
	Espace paysager : Jardin intéressant	

Saint-Martin-la-Garenne

Edifice patrimoine urbain et rural

78567_PAT_026

Nom : Maison de bourg

Typologie : Maison de bourg

12 RUE RAOUL LESCENE

Etat : Moyen

PROTECTION :
Remarquable

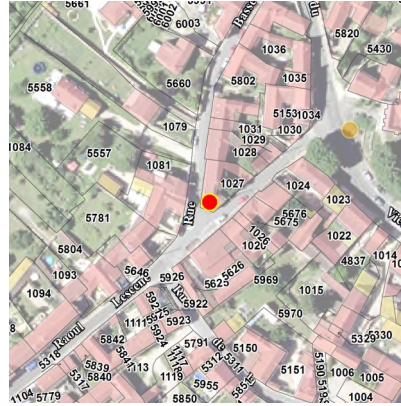

Genèse	portail en bois typique		
Période de construction	<i>Non renseigné</i>	Intérêt	Historique : OUI Architectural : Paysager :

PRINCIPALES CARACTERISTIQUES

Morphologie & Implantation des constructions	Rapport à la rue : Aligné	
	Rapport aux limites : Sur les deux limites au moins (2 côtés ou plus)	
	Autres éléments à préserver : Non renseigné	
	Gabarit : R+1	
Qualité urbaine & architecturale	Traitement de la façade	Composition : Travées irrégulières Matériaux : Enduit
	Traitement de la toiture	Forme : 4 pans Matériaux : Tuile mécanique
	Dispositions particulières	<i>Porte cochère en bois typique</i>
Qualité paysagère & écologique	Espace libre : Présence Espace paysager : Non renseigné	

Saint-Martin-la-Garenne

Edifice patrimoine urbain et rural

78567_PAT_011

Nom : Maison de notable

Typologie : Maison de notable

136 RUE RAOUL LESCENE

Etat : Moyen

PROTECTION :
Remarquable



Genèse	Travées régulières, fenêtre 6 carreaux, persiennes, 2 fenêtres sur pignon, 4 lucarnes en œil-de-bœuf, une lucarne à volute. Maison perpendiculaire à la voie avec jardin.		
Période de construction	<i>Non renseigné</i>	Intérêt	Historique : OUI Architectural : OUI Paysager :

PRINCIPALES CARACTERISTIQUES

Morphologie & Implantation des constructions	Rapport à la rue : Aligné	
	Rapport aux limites : Sur une limite (1 côté)	
	Autres éléments à préserver : Non renseigné	
	Gabarit : R+1+C	
Qualité urbaine & architecturale	Traitement de la façade	Composition : Travées régulières
		Matériaux : Composée
	Traitement de la toiture	Forme : Mansardée
Matériaux : Ardoise		
Dispositions particulières	<i>Bandeaux, corniche moulurée, encadrement des ouvertures avec bossage et agrafe, chaînes d'angle - Un bâtiment sur rue dans le prolongement. Grille sur mur bahut</i>	
Qualité paysagère & écologique	Espace libre : Présence	
	Espace paysager : Non renseigné	

Saint-Martin-la-Garenne

Edifice patrimoine urbain et rural

78567_PAT_015

Nom : Chapelle Saint Pierre

Typologie : Patrimoine urbain et rural

1 ROUTE DE VETHEUIL

Etat : Bon et transformé

PROTECTION :
Remarquable



Genèse	Chapelle, Porte avec imposte en arc cintré. Toit 2 pentes surmonté d'une croix. Petite chapelle à l'angle de 2 voies.		
Période de construction	<i>XIXème siècle</i>	Intérêt	Historique : OUI Architectural : OUI Paysager :

PRINCIPALES CARACTERISTIQUES

Morphologie & Implantation des constructions	Rapport à la rue : Aligné	
	Rapport aux limites : Sur aucune limite	
	Autres éléments à préserver : Petit patrimoine	
	Gabarit : HORS GABARIT	
Qualité urbaine & architecturale	Traitement de la façade	Composition : Autres Matériaux : Enduit
	Traitement de la toiture	Forme : 2 pans Matériaux : Ardoise
	Dispositions particulières	<i>ouvertures en forme de trèfles sur les côtés</i>
Qualité paysagère & écologique	Espace libre : Absence Espace paysager : Non renseigné	

Saint-Martin-la-Garenne

Edifice patrimoine urbain et rural

78567_PAT_001

Nom : Pavillon

Typologie : Pavillon

20 RUE DU VIEUX PUIITS

Etat : Bon et transformé

PROTECTION :
Remarquable



Genèse	Non renseigné		
Période de construction	début XXème siècle	Intérêt	Historique : OUI Architectural : Paysager : OUI

PRINCIPALES CARACTERISTIQUES

Morphologie & Implantation des constructions	Rapport à la rue : En recul	
	Rapport aux limites : Sur une limite (1 côté)	
	Autres éléments à préserver : Ouverture	
	Gabarit : R+1+C	
Qualité urbaine & architecturale	Traitement de la façade	Composition : Travées régulières Matériaux : Enduit
	Traitement de la toiture	Forme : 2 pans Matériaux : Tuile mécanique
	Dispositions particulières	<i>encadrement des ouvertures, marquise, bandeau, corniche</i>
Qualité paysagère & écologique	Espace libre : Présence Espace paysager : Parc et jardin, boisement	

Saint-Martin-la-Garenne

Edifice patrimoine urbain et rural

78567_PAT_035

Nom : Hangar

Typologie : Bâtiment agricole

310 RUE DU VIEUX PUIES

Etat : Bon et authentique

PROTECTION :
Remarquable

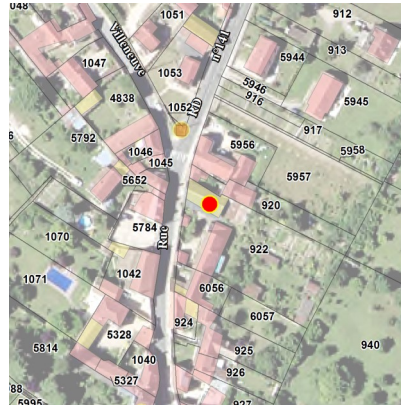

Genèse	Non renseigné		
Période de construction	Non renseigné		Intérêt
			Historique : OUI Architectural : Paysager :

PRINCIPALES CARACTERISTIQUES

Morphologie & Implantation des constructions	Rapport à la rue : Aligné	
	Rapport aux limites : Sur une limite (1 côté)	
	Autres éléments à préserver : Non renseigné	
	Gabarit : R	
Qualité urbaine & architecturale	Traitement de la façade	Composition : Travées irrégulières
		Matériaux : Autres matériaux
	Traitement de la toiture	Forme : 2 pans
Matériaux : Autres		
Dispositions particulières	<i>Non renseigné</i>	
Qualité paysagère & écologique	Espace libre : Présence	
	Espace paysager : Non renseigné	

Saint-Martin-la-Garenne

Edifice patrimoine urbain et rural

78567_PAT_008

Nom : Croix

Typologie : *Patrimoine urbain et rural*

121 RUE DE LA CHARIELLE



Etat : Bon et transformé

PROTECTION :
Remarquable

Genèse

Soubassement : socle parallélépipédique - Croix haute avec Christ en relief érodé taillé dans la masse. Croix au bord de la route devant la grille de clôture d'une maison.

Période de construction

XVIIIème siècle

Intérêt

Historique : OUI
Architectural :
Paysager :

Dispositions particulières

Non renseigné

Saint-Martin-la-Garenne

Edifice patrimoine urbain et rural

78567_PAT_034

Nom : Croix

Typologie : *Patrimoine urbain et rural*

CHEMIN DE LA CROIX MAURICE



Etat : Bon et transformé

PROTECTION :

Remarquable

Genèse	Les croix y compris les croix pattées sont une des particularités du territoire et notamment du Vexin . Ces croix monolithiques datent généralement du Xème, XIIème et XIIIème siècles.
---------------	---

Période de construction	<i>Non renseigné</i>	Intérêt	Historique : OUI Architectural : Paysager :
--------------------------------	----------------------	----------------	---

Dispositions particulières	<i>Non renseigné</i>
----------------------------	----------------------

Saint-Martin-la-Garenne

Edifice patrimoine urbain et rural

78567_PAT_012

Nom : Lavoir

Typologie : *Patrimoine urbain et rural*

CHEMIN DE LA DESIREE

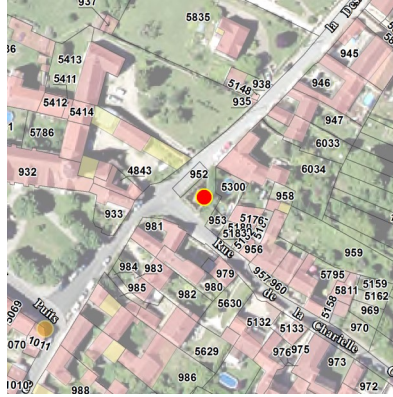

Etat : Bon et transformé

PROTECTION :
Remarquable

Genèse

un bassin, carreaux à laver sur deux faces. toiture à 2 pentes soutenue par charpente en bois. Les lavoirs sont des dispositifs urbains et ruraux très présents sur le territoire. Ils participent au contexte constructif du XIXème siècle lié à la gestion de l'écoulement des eaux de pluie et de ruissellement.

Période de construction

XIXème siècle

Intérêt

Historique : OUI
Architectural :
Paysager :

Dispositions particulières

Non renseigné

Saint-Martin-la-Garenne

Edifice patrimoine urbain et rural

78567_PAT_031

Nom : Plaque de clocher

Typologie : *Patrimoine urbain et rural*

59 RUE DU VIEUX PUIES

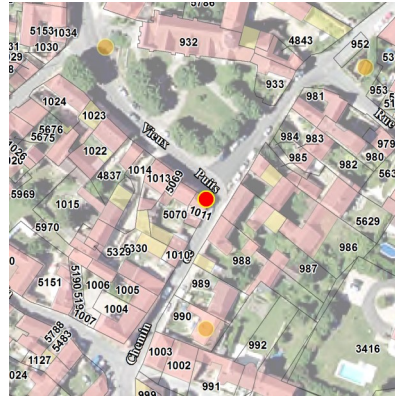

Etat : Bon et transformé

PROTECTION :
Remarquable

Genèse	Non renseigné		
Période de construction	Non renseigné	Intérêt	Historique : OUI Architectural : Paysager :
Dispositions particulières	Non renseigné		

Saint-Martin-la-Garenne

Edifice patrimoine urbain et rural

78567_PAT_033

Nom : Puits

Typologie : *Patrimoine urbain et rural*

RUE DU VIEUX PUIITS

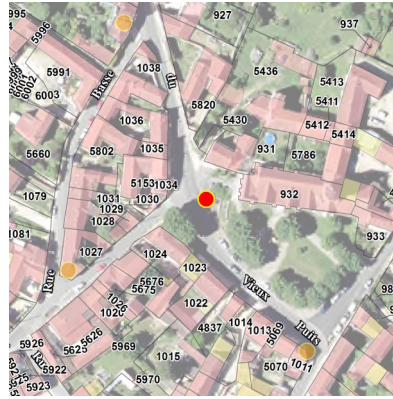

Etat : Bon et transformé

PROTECTION :
Remarquable

Genèse	Non renseigné		
Période de construction	Non renseigné	Intérêt	Historique : OUI Architectural : Paysager :
Dispositions particulières	Non renseigné		

Saint-Martin-la-Garenne

Ensemble bâti

78567_PAT_024

Nom : Corps de ferme

Typologie : Corps de ferme

75 RUE DE BAILLIS

Etat : Moyen

PROTECTION :
Remarquable



Genèse	Non renseigné		
Période de construction	Non renseigné		Intérêt
			Historique : OUI Architectural : Paysager :

PRINCIPALES CARACTERISTIQUES

Morphologie & Implantation des constructions	Rapport à la rue : Non concerné	
	Rapport aux limites : Non concerné	
	Autres éléments à préserver : Non renseigné	
	Gabarit : R	
Qualité urbaine & architecturale	Traitement de la façade	Composition : Travées régulières Matériaux : Moellon calcaire
	Traitement de la toiture	Forme : 2 pans Matériaux : Tuile plate
	Dispositions particulières	<i>porte charretière surmontée d'une gerbière, 2 fenêtres avec persiennes, une lucarne engagée dans le toit. Petite ferme en front de rue avec cour à l'arrière.</i>
Qualité paysagère & écologique	Espace libre : Présence Espace paysager : Non renseigné	

Saint-Martin-La-Garenne

Ensemble bâti

78567_PAT_016

Nom : Corps de ferme

Typologie : Corps de ferme

18 CHEMIN DE LA DESIREE

Etat : Dégradé

PROTECTION :
Remarquable

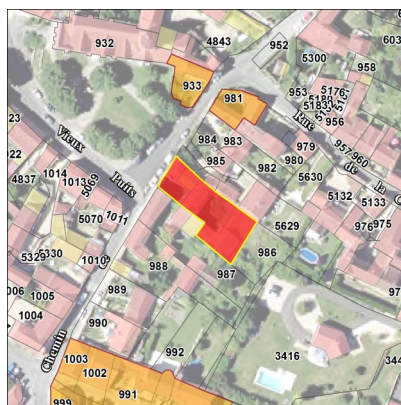

Genèse

édifice authentique. 2 fenêtres à 6 carreaux , trace de deux ouvertures murées dont une cintrée. Ancienne petite ferme de bourg mitoyenne avec cour.

Période de construction

XIXe siècle

Intérêt

Historique : OUI
Architectural :
Paysager :

PRINCIPALES CARACTERISTIQUES

Morphologie & Implantation des constructions

Rapport à la rue : Non concerné
Rapport aux limites : Non concerné
Autres éléments à préserver : Ouverture
Gabarit : SS+R

Qualité urbaine & architecturale

Traitement de la façade	Composition : Travées irrégulières Matériaux : Moellon calcaire
Traitement de la toiture	Forme : 2 pans Matériaux : Tuile plate
Dispositions particulières	<i>Non renseigné</i>

Qualité paysagère & écologique

Espace libre : Présence
Espace paysager : Non renseigné

Saint-Martin-La-Garenne

Ensemble bâti

78567_PAT_007

Nom : Corps de ferme

Typologie : Corps de ferme

56 CHEMIN DE LA DESIREE

Etat : Bon et authentique

PROTECTION :
Remarquable

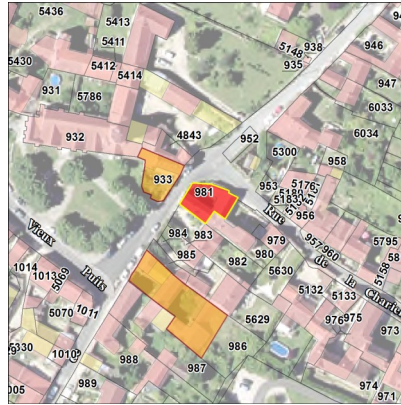

Genèse	façade peu visible, une porte surélevée . Ancienne petite ferme de bourg à l'angle de 2 voies.		
Période de construction	<i>Non renseigné</i>	Intérêt	Historique : OUI Architectural : Paysager :

PRINCIPALES CARACTERISTIQUES

Morphologie & Implantation des constructions	Rapport à la rue : Non concerné	
	Rapport aux limites : Non concerné	
	Autres éléments à préserver : Bâtiment secondaire	
	Gabarit : R+1	
Qualité urbaine & architecturale	Traitement de la façade	Composition : Travées irrégulières
		Matériaux : Moellon calcaire
	Traitement de la toiture	Forme : 2 pans
Matériaux : Tuile plate		
Dispositions particulières	<i>Non renseigné</i>	
Qualité paysagère & écologique	Espace libre : Présence	
	Espace paysager : Non renseigné	

Saint-Martin-La-Garenne

Ensemble bâti

78567_PAT_003

Nom : La Pergola Des Roses

Typologie : Corps de ferme

57 CHEMIN DE LA DESIREE

Etat : Bon et authentique

PROTECTION :
Remarquable

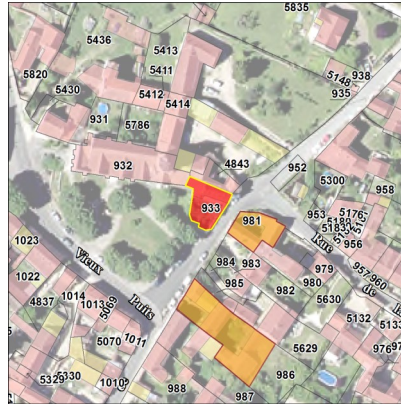

Genèse	Non renseigné		
Période de construction	Non renseigné	Intérêt	Historique : OUI Architectural : Paysager :

PRINCIPALES CARACTERISTIQUES

Morphologie & Implantation des constructions	Rapport à la rue : Non concerné	
	Rapport aux limites : Non concerné	
	Autres éléments à préserver : Bâtiment secondaire	
	Gabarit : R+1+C	
Qualité urbaine & architecturale	Traitement de la façade	Composition : Travées irrégulières
		Matériaux : Enduit
	Traitement de la toiture	Forme : 2 pans
Matériaux : Tuile mécanique		
Dispositions particulières	<i>Fenêtres 6 carreaux, persiennes, 2 lucarnes à la capucine, une fenêtre sur pignon</i>	
Qualité paysagère & écologique	Espace libre : Présence	
	Espace paysager : Non renseigné	

Saint-Martin-La-Garenne

Ensemble bâti

78567_PAT_022

Nom : Corps de ferme

Typologie : Corps de ferme

74 GRANDE RUE

Etat : Dégradé

PROTECTION :
Remarquable

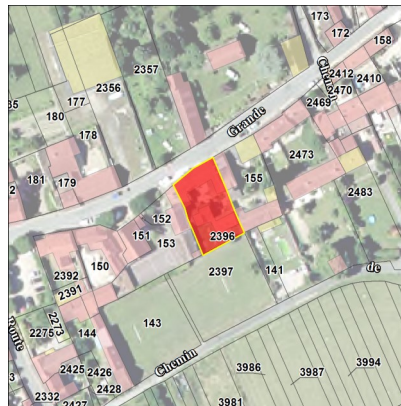

Genèse	Ancienne petite ferme mitoyenne à cour fermée.		
Période de construction	<i>Non renseigné</i>	Intérêt	Historique : OUI Architectural : Paysager :

PRINCIPALES CARACTERISTIQUES

Morphologie & Implantation des constructions	Rapport à la rue : Non concerné	
	Rapport aux limites : Non concerné	
	Autres éléments à préserver : Ouverture	
	Gabarit : R+1	
Qualité urbaine & architecturale	Traitement de la façade	Composition : Travées irrégulières
		Matériaux : Moellon calcaire
	Traitement de la toiture	Forme : 2 pans
Matériaux : Tuile mécanique		
Dispositions particulières	<i>Portes charretières, gerbière, volets semi-persiennes</i>	
Qualité paysagère & écologique	Espace libre : Présence	
	Espace paysager : Non renseigné	

Saint-Martin-La-Garenne

Ensemble bâti

78567_PAT_021

Nom : Corps de ferme

Typologie : Corps de ferme

222 GRANDE RUE

Etat : Moyen

PROTECTION :
Remarquable



Genèse

Ancienne petite ferme mitoyenne à cour fermée située à l'entrée du hameau.

Période de construction

Non renseigné

Intérêt

Historique : OUI
Architectural :
Paysager :

PRINCIPALES CARACTERISTIQUES

Morphologie & Implantation des constructions

Rapport à la rue : Non concerné
Rapport aux limites : Non concerné
Autres éléments à préserver : Ouverture
Gabarit : R+1

Qualité urbaine & architecturale

Traitement de la façade	Composition : Travées irrégulières Matériaux : Moellon calcaire
Traitement de la toiture	Forme : 2 pans Matériaux : Tuile mécanique
Dispositions particulières	<i>Porte charretière</i>

Qualité paysagère & écologique

Espace libre : Présence
Espace paysager : Non renseigné

Saint-Martin-La-Garenne

Ensemble bâti

78567_PAT_020

Nom : Corps de ferme

Typologie : Corps de ferme

232 GRANDE RUE

Etat : Moyen

PROTECTION :
Remarquable



Genèse	Ancienne petite ferme mitoyenne à cour fermée située à l'entrée du hameau.		
Période de construction	<i>Non renseigné</i>	Intérêt	Historique : OUI Architectural : Paysager :

PRINCIPALES CARACTERISTIQUES

Morphologie & Implantation des constructions	Rapport à la rue : Non concerné	
	Rapport aux limites : Non concerné	
	Autres éléments à préserver : Ouverture	
	Gabarit : R	
Qualité urbaine & architecturale	Traitement de la façade	Composition : Travées irrégulières
		Matériaux : Moellon calcaire
	Traitement de la toiture	Forme : 2 pans
Matériaux : Tuile mécanique		
Dispositions particulières	<i>Portes charretières</i>	
Qualité paysagère & écologique	Espace libre : Présence	
	Espace paysager : Non renseigné	

Saint-Martin-La-Garenne

Ensemble bâti

78567_PAT_010

Nom : Corps de ferme

Typologie : Corps de ferme

106 RUE RAOUL LESCENE

Etat : Bon et transformé

PROTECTION :
Remarquable

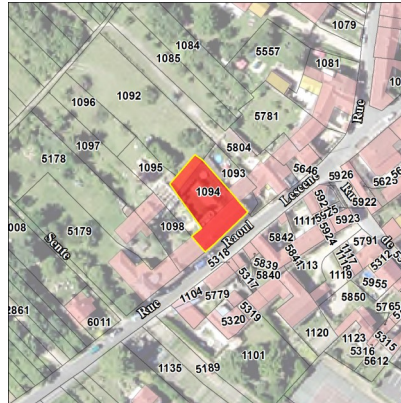

Genèse	porte charretière, 6 fenêtres, 2 portes dont une accessible par 3 marches, œil de bœuf. Ancienne petite ferme de bourg.		
Période de construction	<i>Non renseigné</i>	Intérêt	Historique : OUI Architectural : Paysager :

PRINCIPALES CARACTERISTIQUES

Morphologie & Implantation des constructions	Rapport à la rue : Non concerné	
	Rapport aux limites : Non concerné	
	Autres éléments à préserver : Ouverture	
	Gabarit : R+1	
Qualité urbaine & architecturale	Traitement de la façade	Composition : Travées irrégulières
		Matériaux : Moellon calcaire
	Traitement de la toiture	Forme : 2 pans
Matériaux : Tuile mécanique		
Dispositions particulières	<i>Chasse-roues, Porte charretière, Oeil de boeuf</i>	
Qualité paysagère & écologique	Espace libre : Présence	
	Espace paysager : Non renseigné	

Saint-Martin-La-Garenne

Ensemble bâti

78567_PAT_004

Nom : Ensemble bâti

Typologie : Ensemble bâti

27 RUE DU VIEUX PUIES

Etat : Bon et transformé

PROTECTION :
Remarquable



Genèse

Hangar au pignon en bardage en bois ; toit à 2 pentes avec charpente en bois

Période de construction

fin XIXe siècle

Intérêt

Historique : OUI
Architectural :
Paysager :

PRINCIPALES CARACTERISTIQUES

Morphologie & Implantation des constructions

Rapport à la rue : Non concerné

Rapport aux limites : Non concerné

Autres éléments à préserver : Mur de clôture devant en moellon opus incertum et enduit

Gabarit : R+1

Qualité urbaine & architecturale

Traitement de la façade

Composition : Travées irrégulières

Matériaux : Composée

Traitement de la toiture

Forme : 2 pans

Matériaux : Tuile mécanique

Dispositions particulières

Non renseigné

Qualité paysagère & écologique

Espace libre : Présence

Espace paysager : Non renseigné

