

## FICHES DE PROTECTION PATRIMONIALE

---

# PERDREAUVILLE



## Perdreauville

Edifice patrimoine urbain et rural

78484\_PAT\_005

Nom : Lavoir de la vallée de la Taupe

Typologie : *Patrimoine urbain et rural*

BORDS DU RU DE LA VALLEE DE LA  
TAUPE



Etat : Moyen

**PROTECTION :**  
**Remarquable**

### Genèse

Les lavoirs sont des dispositifs urbains et ruraux très présents sur le territoire. Ils participent au contexte constructif du XIXème siècle lié à la gestion de l'écoulement des eaux de pluie et de ruissellement.

### Période de construction

*Non renseigné*

### Intérêt

Historique : OUI  
Architectural :  
Paysager :

### Dispositions particulières

*Non renseigné*

## Perdreauville

Edifice patrimoine urbain et rural

78484\_PAT\_006

Nom : Calvaire Apremont

Typologie : *Patrimoine urbain et rural*

2 RUE DU MANOIR



Etat : Bon et transformé

**PROTECTION :**  
**Remarquable**

<b>Genèse</b>	Non renseigné
---------------	---------------

<b>Période de construction</b>	<i>Non renseigné</i>	<b>Intérêt</b>	Historique : OUI Architectural : Paysager :
--------------------------------	----------------------	----------------	---------------------------------------------------

Dispositions particulières	<i>Non renseigné</i>
----------------------------	----------------------

## Perdreauville

Edifice patrimoine urbain et rural

78484\_PAT\_007

Nom : Lavoir

Typologie : *Patrimoine urbain et rural*

RUE DU MANOIR



Etat : Bon et transformé

**PROTECTION :**  
**Remarquable**

### Genèse

Les lavoirs sont des dispositifs urbains et ruraux très présents sur le territoire. Ils participent au contexte constructif du XIXème siècle lié à la gestion de l'écoulement des eaux de pluie et de ruissellement.

### Période de construction

*Non renseigné*

### Intérêt

Historique : OUI  
Architectural :  
Paysager :

### Dispositions particulières

*Non renseigné*

## Perdreauville

Ensemble bâti

78484\_PAT\_008

Nom : Corps de ferme

Typologie : Corps de ferme

23 ROUTE DE BREVAL

Etat : Bon et transformé

**PROTECTION :**  
**Remarquable**

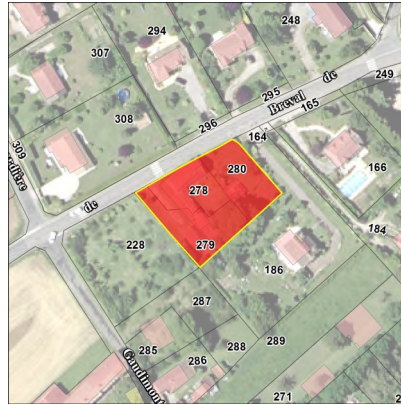

<b>Genèse</b>	Non renseigné		
<b>Période de construction</b>	Non renseigné		<b>Intérêt</b>
			Historique : OUI Architectural : Paysager :

### PRINCIPALES CARACTERISTIQUES

<b>Morphologie &amp; Implantation des constructions</b>	Rapport à la rue : Non concerné	
	Rapport aux limites : Non concerné	
	Autres éléments à préserver : Non renseigné	
	Gabarit : R+1	
<b>Qualité urbaine &amp; architecturale</b>	Traitement de la façade	Composition : Travées régulières
		Matériaux : Enduit
	Traitement de la toiture	Forme : 2 pans
Matériaux : Tuile mécanique		
Dispositions particulières	<i>Non renseigné</i>	
<b>Qualité paysagère &amp; écologique</b>	Espace libre : Présence	
	Espace paysager : Non renseigné	

## Perdreauville

Ensemble bâti

78484\_PAT\_001

Nom : Corps de ferme

Typologie : Corps de ferme

BUTTES AUX SEVESTRES

Etat : Moyen

**PROTECTION :**  
**Remarquable**

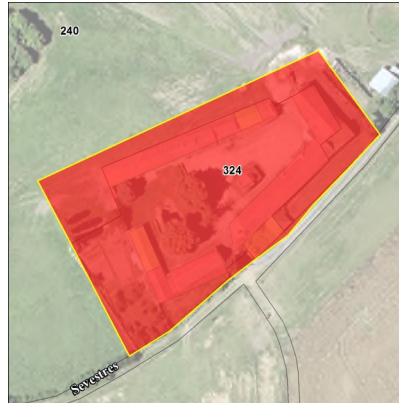

<b>Genèse</b>	Non renseigné		
<b>Période de construction</b>	Non renseigné		<b>Intérêt</b>
			Historique : OUI Architectural : Paysager :

### PRINCIPALES CARACTERISTIQUES

<b>Morphologie &amp; Implantation des constructions</b>	Rapport à la rue : Non concerné	
	Rapport aux limites : Non concerné	
	Autres éléments à préserver : Bâtiment secondaire	
	Gabarit : R+1+C	
<b>Qualité urbaine &amp; architecturale</b>	Traitement de la façade	Composition : Travées irrégulières
		Matériaux : Moellon calcaire
	Traitement de la toiture	Forme : 2 pans
		Matériaux : Tuile plate
Dispositions particulières	<i>Colombage</i>	
<b>Qualité paysagère &amp; écologique</b>	Espace libre : Présence	
	Espace paysager : Non renseigné	



## Perdreauville

Ensemble bâti

78484\_PAT\_002

Nom : Corps de ferme

Typologie : Corps de ferme

FERME DE L' EGLISE

Etat : Bon et authentique

**PROTECTION :**  
**Remarquable**

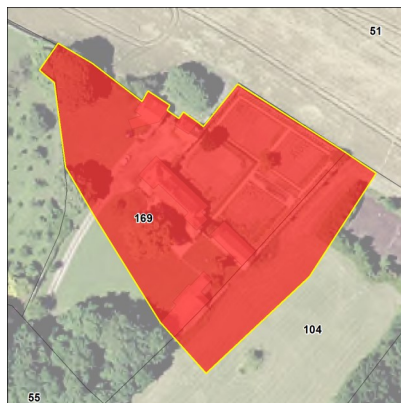

<b>Genèse</b>	Non renseigné		
<b>Période de construction</b>	Non renseigné		<b>Intérêt</b>
			Historique : OUI Architectural : Paysager :

### PRINCIPALES CARACTERISTIQUES

<b>Morphologie &amp; Implantation des constructions</b>	Rapport à la rue : Non concerné	
	Rapport aux limites : Non concerné	
	Autres éléments à préserver : Bâtiment secondaire	
	Gabarit : R+2+C	
<b>Qualité urbaine &amp; architecturale</b>	Traitement de la façade	Composition : Travées irrégulières
		Matériaux : Moellon calcaire
	Traitement de la toiture	Forme : 2 pans
Matériaux : Tuile plate		
Dispositions particulières	<i>Non renseigné</i>	
<b>Qualité paysagère &amp; écologique</b>	Espace libre : Présence	
	Espace paysager : Non renseigné	



## Perdreauville

Ensemble bâti

78484\_PAT\_004

Nom : Manoir d'Apremont

Typologie : Château

6 RUE DU MANOIR

Etat : Bon et authentique

**PROTECTION :**  
**Remarquable**

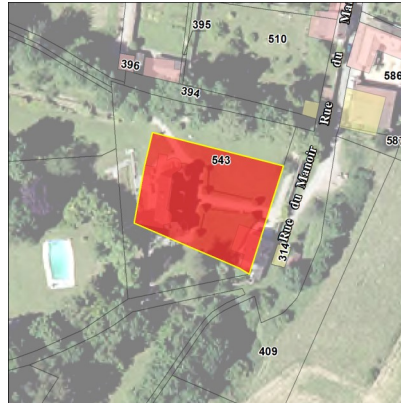

<b>Genèse</b>	Non renseigné		
<b>Période de construction</b>	XV <sup>e</sup> et XVI <sup>e</sup> siècles	<b>Intérêt</b>	Historique : OUI Architectural : Paysager :

### PRINCIPALES CARACTERISTIQUES

<b>Morphologie &amp; Implantation des constructions</b>	Rapport à la rue : Non concerné	
	Rapport aux limites : Non concerné	
	Autres éléments à préserver : Non renseigné	
	Gabarit : R+1+C	
<b>Qualité urbaine &amp; architecturale</b>	Traitement de la façade	Composition : Travées régulières
		Matériaux : Composée
	Traitement de la toiture	Forme : Complexe
Matériaux : Ardoise		
Dispositions particulières	<i>Tourelle d'angle a toiture en poivrière</i>	
<b>Qualité paysagère &amp; écologique</b>	Espace libre : Présence	
	Espace paysager : Jardin intéressant	

