

FICHES DE PROTECTION PATRIMONIALE

OINVILLE-SUR-MONTCIENT

Oinville-sur-Montcient

Edifice patrimoine urbain et rural

78460_PAT_007

Nom : Maison rurale

Typologie : Maison rurale

2 RUE DE BACHAMBRE

Etat : Moyen

PROTECTION :
Remarquable



Genèse	Non renseigné		
Période de construction	Non renseigné		Intérêt
			Historique : OUI Architectural : Paysager :

PRINCIPALES CARACTERISTIQUES

Morphologie & Implantation des constructions	Rapport à la rue : Aligné	
	Rapport aux limites : Sur une limite (1 côté)	
	Autres éléments à préserver : Non renseigné	
	Gabarit : R+1	
Qualité urbaine & architecturale	Traitement de la façade	Composition : Travées irrégulières
		Matériaux : Moellon calcaire
	Traitement de la toiture	Forme : 2 pans
Matériaux : Tuile mécanique		
Dispositions particulières	<i>Plaque publicitaire "Singer"</i>	
Qualité paysagère & écologique	Espace libre : Présence	
	Espace paysager : Non renseigné	

Oinville-sur-Montcient

Edifice patrimoine urbain et rural

78460_PAT_018

Nom : Les volets rouges

Typologie : Maison de notable

14 RUE DE BACHAMBRE

Etat : Bon et transformé

PROTECTION :
Remarquable

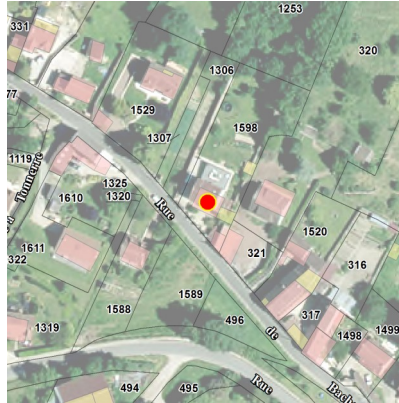

Genèse	Non renseigné		
Période de construction	Non renseigné		Intérêt
			Historique : Architectural : OUI Paysager :

PRINCIPALES CARACTERISTIQUES

Morphologie & Implantation des constructions	Rapport à la rue : En recul	
	Rapport aux limites : Sur aucune limite	
	Autres éléments à préserver : Mur	
	Gabarit : R+1+C	
Qualité urbaine & architecturale	Traitement de la façade	Composition : Travées régulières
		Matériaux : Moellon calcaire
	Traitement de la toiture	Forme : 2 pans
Matériaux : Tuile mécanique		
Dispositions particulières	<i>formes arrondies des fenêtres, appui fenêtres, volets, marquise</i>	
Qualité paysagère & écologique	Espace libre : Présence	
	Espace paysager : Non renseigné	

Oinville-sur-Montcient

Edifice patrimoine urbain et rural

78460_PAT_017

Nom : Maison de bourg

Typologie : Maison de bourg

21 RUE DE BACHAMBRE

Etat : Dégradé

PROTECTION :
Remarquable

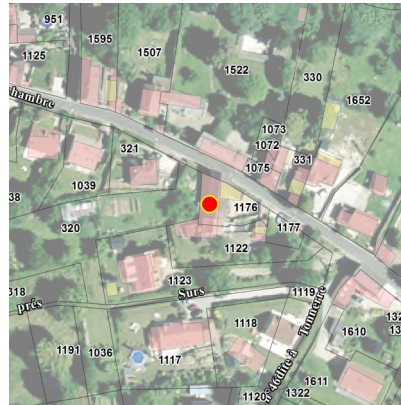

Genèse	Non renseigné		
Période de construction	<i>Non renseigné</i>	Intérêt	Historique : OUI Architectural : Paysager :

PRINCIPALES CARACTERISTIQUES

Morphologie & Implantation des constructions	Rapport à la rue : Aligné	
	Rapport aux limites : Sur une limite (1 côté)	
	Autres éléments à préserver : Mur	
	Gabarit : R+1+C	
Qualité urbaine & architecturale	Traitement de la façade	Composition : Travées irrégulières
		Matériaux : Enduit
	Traitement de la toiture	Forme : 2 pans
Matériaux : Tuile mécanique		
Dispositions particulières	<i>Non renseigné</i>	
Qualité paysagère & écologique	Espace libre : Présence	
	Espace paysager : Non renseigné	

Oinville-sur-Montcient

Edifice patrimoine urbain et rural

78460_PAT_008

Nom : Maison rurale

Typologie : Maison rurale

35 RUE DE BACHAMBRE

Etat : Bon et authentique

PROTECTION :
Remarquable

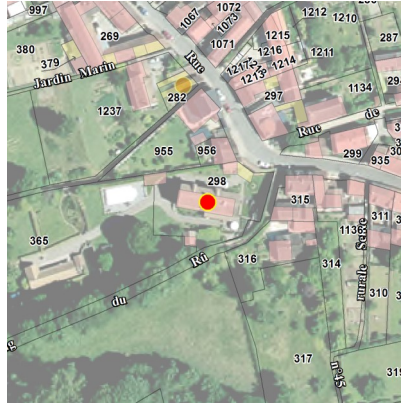

Genèse	Non renseigné		
Période de construction	Non renseigné		Intérêt
			Historique : OUI Architectural : Paysager :

PRINCIPALES CARACTERISTIQUES

Morphologie & Implantation des constructions	Rapport à la rue : En recul	
	Rapport aux limites : Sur aucune limite	
	Autres éléments à préserver : Non renseigné	
	Gabarit : R+1+C	
Qualité urbaine & architecturale	Traitement de la façade	Composition : Travées régulières
		Matériaux : Moellon calcaire
	Traitement de la toiture	Forme : 2 pans
Matériaux : Tuile plate		
Dispositions particulières	<i>Garde corps, Pan de bois, lucarne, Portail et mur remarquable, bandeau</i>	
Qualité paysagère & écologique	Espace libre : Présence	
	Espace paysager : Non renseigné	

Oinville-sur-Montcient

Edifice patrimoine urbain et rural

78460_PAT_022

Nom : Maison de notable

Typologie : Maison de notable

5 RUE DE L' ECOLE

Etat : Bon et transformé

PROTECTION :
Remarquable



Genèse	Non renseigné		
Période de construction	Non renseigné		Intérêt
			Historique : Architectural : OUI Paysager :

PRINCIPALES CARACTERISTIQUES

Morphologie & Implantation des constructions	Rapport à la rue : En recul	
	Rapport aux limites : Sur aucune limite	
	Autres éléments à préserver : Mur	
	Gabarit : R+1+C	
Qualité urbaine & architecturale	Traitement de la façade	Composition : Travées régulières
		Matériaux : Enduit
	Traitement de la toiture	Forme : 4 pans
Matériaux : Tuile mécanique		
Dispositions particulières	<i>bandeau, escalier, mûtrquise, appui fenêtres, volets, chainages d'angle,</i>	
Qualité paysagère & écologique	Espace libre : Présence	
	Espace paysager : Non renseigné	

Oinville-sur-Montcient

Edifice patrimoine urbain et rural

78460_PAT_005

Nom : Le Clocher

Typologie : Maison de bourg

6 RUE DE L' EGLISE

Etat : Bon et transformé

PROTECTION :
Remarquable

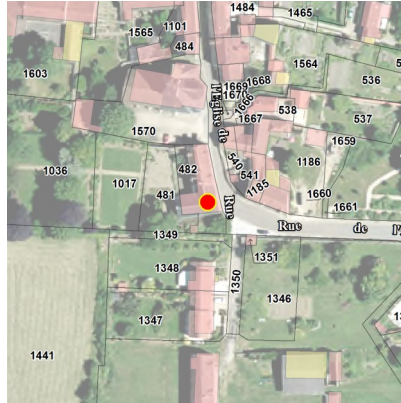

Genèse	Non renseigné		
Période de construction	Non renseigné	Intérêt	Historique : OUI Architectural : Paysager :

PRINCIPALES CARACTERISTIQUES

Morphologie & Implantation des constructions	Rapport à la rue : Aligné	
	Rapport aux limites : Sur les deux limites au moins (2 côtés ou plus)	
	Autres éléments à préserver : Non renseigné	
	Gabarit : R+1 à R+2+C	
Qualité urbaine & architecturale	Traitement de la façade	Composition : Travées régulières Matériaux : Enduit
	Traitement de la toiture	Forme : 2 pans Matériaux : Tuile plate
	Dispositions particulières	<i>Portes charretières, lucarne, volets, appui fenêtres, bandeaux?</i>
Qualité paysagère & écologique	Espace libre : Présence Espace paysager : Jardin intéressant	

Oinville-sur-Montcient

Edifice patrimoine urbain et rural

78460_PAT_002

Nom : Maison de notable

Typologie : Maison de notable

29 RUE DE GOURNAY

Etat : Bon et authentique

PROTECTION :
Remarquable

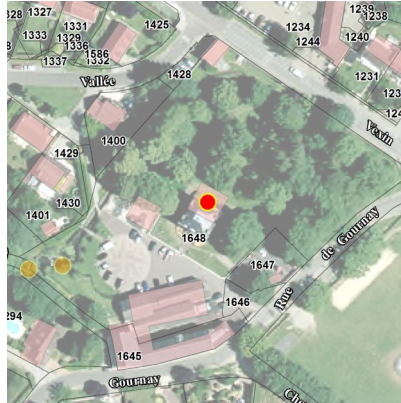

Genèse	Non renseigné		
Période de construction	XIXème siècle	Intérêt	Historique : Architectural : OUI Paysager :

PRINCIPALES CARACTERISTIQUES

Morphologie & Implantation des constructions	Rapport à la rue : En recul	
	Rapport aux limites : Sur aucune limite	
	Autres éléments à préserver : Non renseigné	
	Gabarit : SS+R+1+C	
Qualité urbaine & architecturale	Traitement de la façade	Composition : Travées régulières
		Matériaux : Pierre de taille
	Traitement de la toiture	Forme : Mansardée
Matériaux : Ardoise		
Dispositions particulières	<i>Œil de bœuf, lucarnes, formes arrondies des fenêtres, bandeaux</i>	
Qualité paysagère & écologique	Espace libre : Présence	
	Espace paysager : Non renseigné	

Oinville-sur-Montcient

Edifice patrimoine urbain et rural

78460_PAT_010

Nom : Le Moulin Brûlé

Typologie : Moulin

CHEMIN DU MOULIN BRULE

Etat : Bon et transformé

PROTECTION :
Remarquable



Genèse	Non renseigné		
Période de construction	Non renseigné		Intérêt
			Historique : OUI Architectural : Paysager :

PRINCIPALES CARACTERISTIQUES

Morphologie & Implantation des constructions	Rapport à la rue : En recul	
	Rapport aux limites : Sur une limite (1 côté)	
	Autres éléments à préserver : Non renseigné	
	Gabarit : R+1+C	
Qualité urbaine & architecturale	Traitement de la façade	Composition : Travées irrégulières
		Matériaux : Moellon calcaire
	Traitement de la toiture	Forme : 2 pans
Matériaux : Tuile plate		
Dispositions particulières	Non renseigné	
Qualité paysagère & écologique	Espace libre : Présence	
	Espace paysager : Non renseigné	

Oinville-sur-Montcient

Edifice patrimoine urbain et rural

78460_PAT_016

Nom : Maison de notable

Typologie : Maison de notable

391 ROUTE DU VEXIN

Etat : Bon et transformé

PROTECTION :
Remarquable

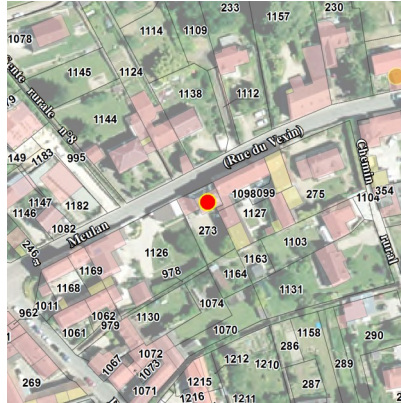

Genèse	Non renseigné		
Période de construction	Non renseigné		Intérêt
			Historique : Architectural : OUI Paysager :

PRINCIPALES CARACTERISTIQUES

Morphologie & Implantation des constructions	Rapport à la rue : En recul	
	Rapport aux limites : Sur une limite (1 côté)	
	Autres éléments à préserver : Mur	
	Gabarit : R+1+C	
Qualité urbaine & architecturale	Traitement de la façade	Composition : Travées régulières
		Matériaux : Enduit
	Traitement de la toiture	Forme : 4 pans
Matériaux : Ardoise		
Dispositions particulières	<i>volets, chainages d'angle, modénatures</i>	
Qualité paysagère & écologique	Espace libre : Présence	
	Espace paysager : Non renseigné	

Oinville-sur-Montcient

Edifice patrimoine urbain et rural

78460_PAT_015

Nom : Maison rurale

Typologie : Maison rurale

420 RUE DU VEXIN

Etat : Bon et transformé

PROTECTION :
Remarquable

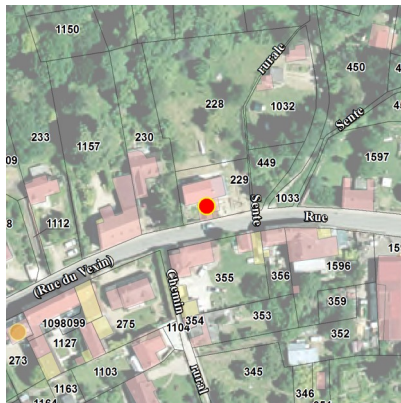

Genèse	Non renseigné		
Période de construction	Non renseigné		Intérêt
			Historique : OUI Architectural : Paysager :

PRINCIPALES CARACTERISTIQUES

Morphologie & Implantation des constructions	Rapport à la rue : En recul	
	Rapport aux limites : Sur aucune limite	
	Autres éléments à préserver : Mur	
	Gabarit : R+2	
Qualité urbaine & architecturale	Traitement de la façade	Composition : Travées régulières
		Matériaux : Moellon calcaire
	Traitement de la toiture	Forme : 2 pans
Matériaux : Tuile mécanique		
Dispositions particulières	<i>volets, balconnets, bandeau</i>	
Qualité paysagère & écologique	Espace libre : Présence	
	Espace paysager : Non renseigné	

Oinville-sur-Montcient

Edifice patrimoine urbain et rural

78460_PAT_009

Nom : Lavoir Bachambre

Typologie : *Patrimoine urbain et rural*

RUE DE BACHAMBRE

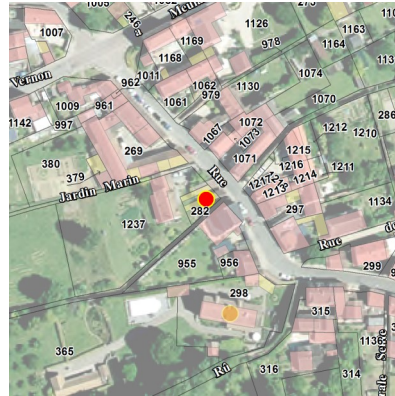

Etat : Bon et authentique

PROTECTION :
Remarquable

Genèse

Les lavoirs sont des dispositifs urbains et ruraux très présents sur le territoire. Ils participent au contexte constructif du XIXème siècle lié à la gestion de l'écoulement des eaux de pluie et de ruissellement.

Période de construction

Non renseigné

Intérêt

Historique : OUI
Architectural :
Paysager :

Dispositions particulières

Non renseigné

Oinville-sur-Montcient

Edifice patrimoine urbain et rural

78460_PAT_003

Nom : Lavoir

Typologie : *Patrimoine urbain et rural*

RUE DE L' EGLISE

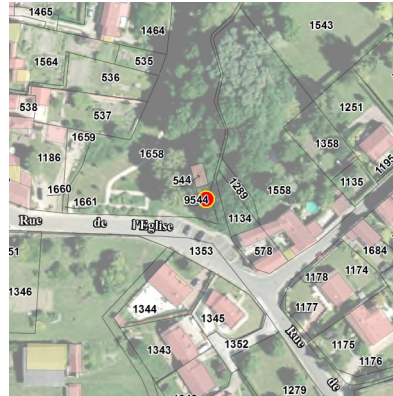

Etat : Bon et transformé

PROTECTION :
Remarquable

Genèse

Les lavoirs sont des dispositifs urbains et ruraux très présents sur le territoire. Ils participent au contexte constructif du XIXème siècle lié à la gestion de l'écoulement des eaux de pluie et de ruissellement.

Période de construction

Non renseigné

Intérêt

Historique : OUI
Architectural :
Paysager :

Dispositions particulières

Non renseigné

Oinville-sur-Montcient

Edifice patrimoine urbain et rural

78460_PAT_014

Nom : Cascade

Typologie : *Patrimoine urbain et rural*

RUE DE GOURNAY

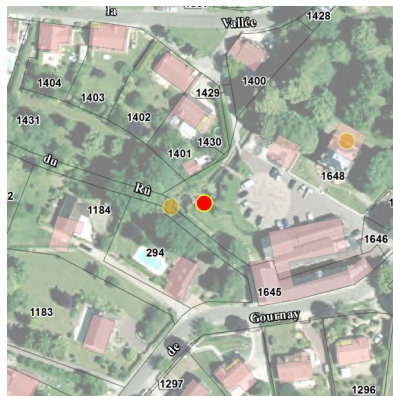

Etat : Bon et transformé

PROTECTION :

Remarquable

Genèse	Cascade artificielle au pied du lavoir.
---------------	---

Période de construction	<i>Non renseigné</i>	Intérêt	Historique : OUI Architectural : Paysager :
--------------------------------	----------------------	----------------	---

Dispositions particulières	<i>Non renseigné</i>
----------------------------	----------------------

Oinville-sur-Montcient

Edifice patrimoine urbain et rural

78460_PAT_013

Nom : Lavoir de Gournay

Typologie : *Patrimoine urbain et rural*

RUE DE GOURNAY

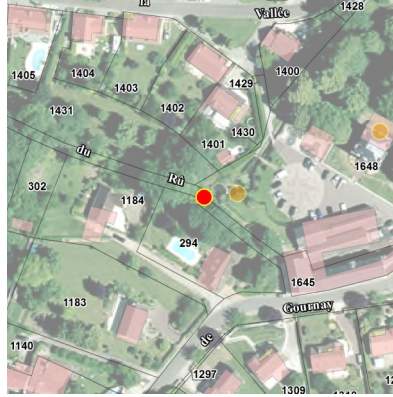

Etat : Bon et transformé

PROTECTION :
Remarquable

Genèse

Les lavoirs sont des dispositifs urbains et ruraux très présents sur le territoire. Ils participent au contexte constructif du XIXème siècle lié à la gestion de l'écoulement des eaux de pluie et de ruissellement.

Période de construction

Non renseigné

Intérêt

Historique : OUI
Architectural :
Paysager :

Dispositions particulières

Non renseigné

Oinville-sur-Montcient

Edifice patrimoine urbain et rural

78460_PAT_012

Nom : Croix

Typologie : *Patrimoine urbain et rural*

RUE THURETS

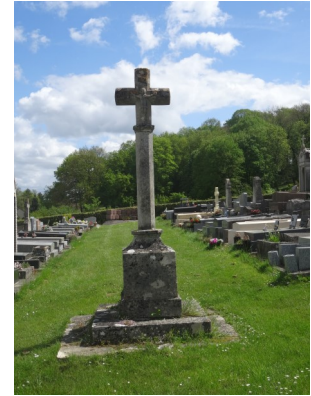
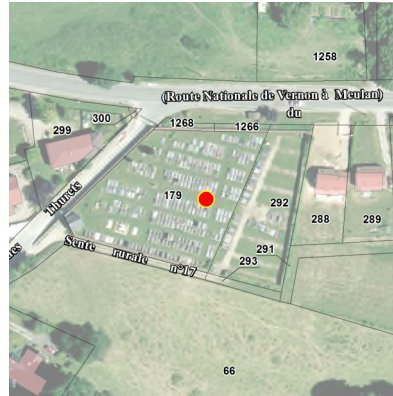

Etat : Bon et authentique

PROTECTION :
Remarquable

Genèse

Les croix y compris les croix pattées sont une des particularités du territoire et notamment du Vexin . Ces croix monolithiques datent généralement du Xème, XIIème et XIIIème siècles.

Période de construction

XIXème siècle

Intérêt

Historique : OUI
Architectural : OUI
Paysager :

Dispositions particulières

croix dans le cimetière

Oinville-sur-Montcient

Ensemble bâti

78460_PAT_019

Nom : Corps de ferme

Typologie : Corps de ferme

8 RUE DE LA BACHAMBRE

Etat : Bon et transformé

PROTECTION :
Remarquable

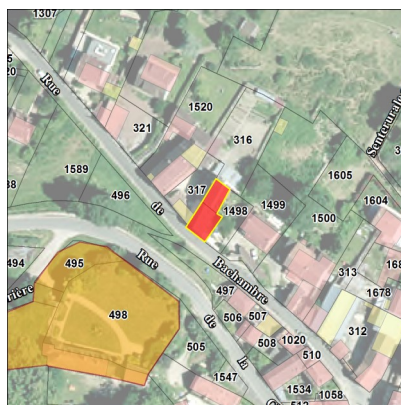

Genèse	Non renseigné		
Période de construction	Non renseigné	Intérêt	Historique : Architectural : OUI Paysager :

PRINCIPALES CARACTERISTIQUES

Morphologie & Implantation des constructions	Rapport à la rue : Non concerné	
	Rapport aux limites : Non concerné	
	Autres éléments à préserver : Mur	
	Gabarit : R+2	
Qualité urbaine & architecturale	Traitement de la façade	Composition : Travées régulières Matériaux : Moellon calcaire
	Traitement de la toiture	Forme : 2 pans Matériaux : Tuile mécanique
	Dispositions particulières	<i>volets, sas d'entrée, porche, encadrements</i>
Qualité paysagère & écologique	Espace libre : Présence Espace paysager : Non renseigné	

Oinville-sur-Montcient

Ensemble bâti

78460_PAT_006

Nom : Château

Typologie : Château

RUE DE LA CHARTRE

Etat : Bon et transformé

PROTECTION :
Remarquable

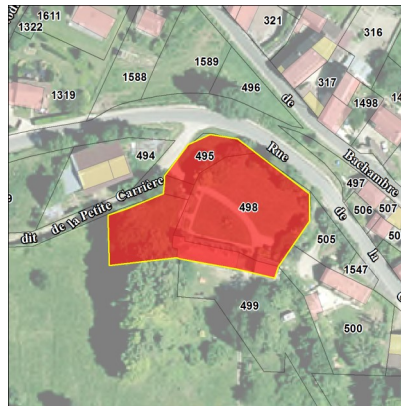

Genèse	Non renseigné		
Période de construction	Non renseigné		Intérêt
			Historique : OUI Architectural : OUI Paysager : OUI

PRINCIPALES CARACTERISTIQUES

Morphologie & Implantation des constructions	Rapport à la rue : Non concerné	
	Rapport aux limites : Non concerné	
	Autres éléments à préserver : Non renseigné	
	Gabarit : R+1+C	
Qualité urbaine & architecturale	Traitement de la façade	Composition : Travées régulières
		Matériaux : Enduit
	Traitement de la toiture	Forme : 2 pans
Matériaux : Tuile plate		
Dispositions particulières	<i>Tours, lucarne, chaînage d'angle pierre de taille</i>	
Qualité paysagère & écologique	Espace libre : Présence	
	Espace paysager : Jardin intéressant	

Oinville-sur-Montcient

Ensemble bâti

78460_PAT_011

Nom : Château de Dalibray

Typologie : Corps de ferme

CHEMIN RURAL N°28 DE DALIBRAY

Etat : Bon et authentique

PROTECTION :
Remarquable



Genèse	Non renseigné
---------------	---------------

Période de construction	XIX ^{ème} siècle	Intérêt	Historique : OUI Architectural : OUI Paysager :
--------------------------------	---------------------------	----------------	---

PRINCIPALES CARACTERISTIQUES

Morphologie & Implantation des constructions	Rapport à la rue : Non concerné	
	Rapport aux limites : Non concerné	
	Autres éléments à préserver : Non renseigné	
	Gabarit : R+1+C	
Qualité urbaine & architecturale	Traitement de la façade	Composition : Travées régulières
		Matériaux : Composée
	Traitement de la toiture	Forme : 2 pans
Matériaux : Tuile mécanique		
Dispositions particulières	<i>Non renseigné</i>	
Qualité paysagère & écologique	Espace libre : Présence	
	Espace paysager : Non renseigné	

Oinville-sur-Montcient

Ensemble bâti

78460_PAT_004

Nom : Corps de ferme

Typologie : Corps de ferme

8 RUE DE L' EGLISE

Etat : Dégradé

PROTECTION :
Remarquable

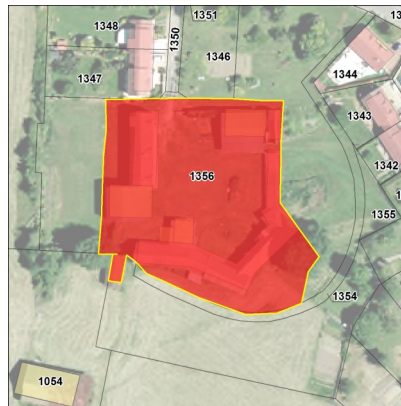

Genèse	Non renseigné		
Période de construction	XIXe siècle	Intérêt	Historique : OUI Architectural : Paysager :

PRINCIPALES CARACTERISTIQUES

Morphologie & Implantation des constructions	Rapport à la rue : Non concerné	
	Rapport aux limites : Non concerné	
	Autres éléments à préserver : Bâtiment secondaire	
	Gabarit : R+1 à R+1+C	
Qualité urbaine & architecturale	Traitement de la façade	Composition : Autres Matériaux : Moellon calcaire
	Traitement de la toiture	Forme : 2 pans Matériaux : Tuile mécanique
	Dispositions particulières	<i>Lucarne, formes arrondies des fenêtres de toit</i>
Qualité paysagère & écologique	Espace libre : Présence Espace paysager : Non renseigné	

Oinville-sur-Montcient

Ensemble bâti

78460_PAT_001

Nom : Moulin

Typologie : Corps de ferme

CHEMIN GAILLARD

Etat : Bon et transformé

PROTECTION :
Remarquable

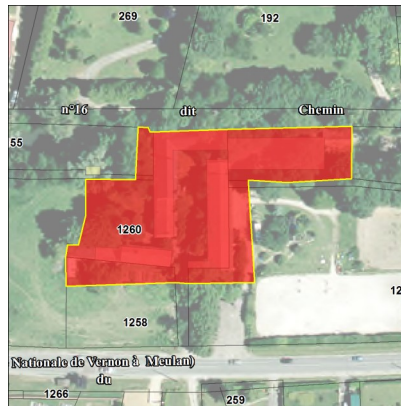

Genèse	Non renseigné		
Période de construction	Non renseigné		Intérêt
			Historique : OUI Architectural : Paysager :

PRINCIPALES CARACTERISTIQUES

Morphologie & Implantation des constructions	Rapport à la rue : Non concerné	
	Rapport aux limites : Non concerné	
	Autres éléments à préserver : Non renseigné	
	Gabarit : R+1+C	
Qualité urbaine & architecturale	Traitement de la façade	Composition : Travées irrégulières
		Matériaux : Composée
	Traitement de la toiture	Forme : 2 pans
Matériaux : Tuile mécanique		
Dispositions particulières	Non renseigné	
Qualité paysagère & écologique	Espace libre : Présence	
	Espace paysager : Non renseigné	