

FICHES DE PROTECTION PATRIMONIALE

LES MUREAUX

Les Mureaux

Edifice patrimoine urbain et rural

78440_PAT_001

Nom : Eglise paroissiale Saint Pierre Saint Paul

Typologie : Patrimoine urbain et rural

2 RUE DE L' ABBE DUVAL

Etat : Bon et transformé

PROTECTION :
Exceptionnel

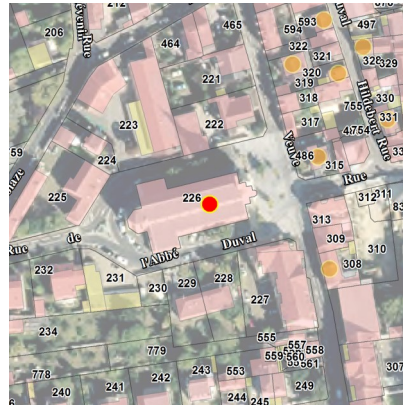

Genèse

L'église succède à l'édifice construit sous Henri IV. En 1890, l'abbé Duval décide d'édifier une nouvelle église plus vaste que la précédente et précédée d'une place. La construction commence en 1893 et s'achève en 1896 par le clocher.

Période de construction

XIX^{ème}

Intérêt

Historique : OUI
Architectural : OUI
Paysager :

PRINCIPALES CARACTERISTIQUES

Morphologie & Implantation des constructions

Rapport à la rue : En recul
Rapport aux limites : Sur aucune limite
Autres éléments à préserver : Non renseigné
Gabarit : HORS GABARIT

Qualité urbaine & architecturale

Traitement de la façade	Composition : Travées régulières Matériaux : Pierre de taille
Traitement de la toiture	Forme : Autres Matériaux : Ardoise
Dispositions particulières	<i>soubassement; bandeau, corniche; encadrement, volet, persienne style néo-gothique, clocher</i>

Qualité paysagère & écologique

Espace libre : Présence
Espace paysager : Non renseigné

Les Mureaux

Edifice patrimoine urbain et rural

78440_PAT_231

Nom : Maison avec boutique

Typologie : Maison avec boutique

4 BIS RUE ARISTIDE BRIAND

Etat : Bon et transformé

PROTECTION :
Remarquable



Genèse	Non renseigné		
Période de construction	Non renseigné	Intérêt	Historique : OUI Architectural : Paysager :

PRINCIPALES CARACTERISTIQUES

Morphologie & Implantation des constructions	Rapport à la rue : Aligné	
	Rapport aux limites : Sur une limite (1 côté)	
	Autres éléments à préserver : Non renseigné	
	Gabarit : R+1+C	
Qualité urbaine & architecturale	Traitement de la façade	Composition : Travées régulières
		Matériaux : Enduit
	Traitement de la toiture	Forme : 2 pans
Matériaux : Tuile plate		
Dispositions particulières	<i>Non renseigné</i>	
Qualité paysagère & écologique	Espace libre : Présence	
	Espace paysager : Non renseigné	

Les Mureaux

Edifice patrimoine urbain et rural

78440_PAT_149

Nom : Maison avec boutique

Typologie : Maison avec boutique

5 RUE ARISTIDE BRIAND

Etat : Bon et transformé

PROTECTION :
Remarquable

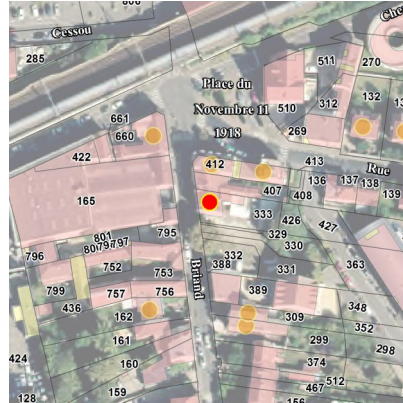

Genèse	Non renseigné		
Période de construction	Non renseigné		Intérêt
			Historique : OUI Architectural : Paysager :

PRINCIPALES CARACTERISTIQUES

Morphologie & Implantation des constructions	Rapport à la rue : Aligné	
	Rapport aux limites : Sur une limite (1 côté)	
	Autres éléments à préserver : Non renseigné	
	Gabarit : R+1+C	
Qualité urbaine & architecturale	Traitement de la façade	Composition : Travées régulières
		Matériaux : Enduit
	Traitement de la toiture	Forme : 2 pans
Matériaux : Tuile mécanique		
Dispositions particulières	Non renseigné	
Qualité paysagère & écologique	Espace libre : Présence	
	Espace paysager : Non renseigné	

Les Mureaux

Edifice patrimoine urbain et rural

78440_PAT_232

Nom : Pavillon

Typologie : Pavillon

14 RUE ARISTIDE BRIAND

Etat : Bon et transformé

PROTECTION :
Remarquable

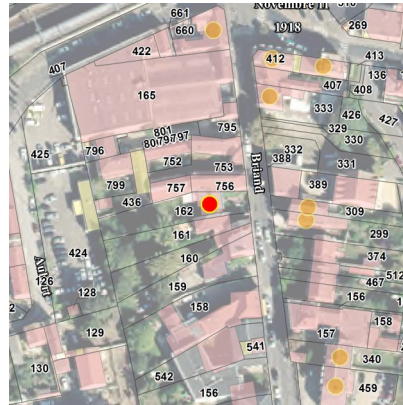

Genèse	Non renseigné		
Période de construction	Non renseigné		Intérêt
			Historique : Architectural : OUI Paysager :

PRINCIPALES CARACTERISTIQUES

Morphologie & Implantation des constructions	Rapport à la rue : En recul	
	Rapport aux limites : Sur une limite (1 côté)	
	Autres éléments à préserver : Non renseigné	
	Gabarit : R+1	
Qualité urbaine & architecturale	Traitement de la façade	Composition : Travées régulières
		Matériaux : Pierre meulière
	Traitement de la toiture	Forme : 2 pans
Matériaux : Tuile plate		
Dispositions particulières	<i>encadrement, volet, persienne</i>	
Qualité paysagère & écologique	Espace libre : Présence	
	Espace paysager : Non renseigné	

Les Mureaux

Edifice patrimoine urbain et rural

78440_PAT_150

Nom : Pavillon

Typologie : Pavillon

15 RUE ARISTIDE BRIAND

Etat : Bon et transformé

PROTECTION :
Remarquable

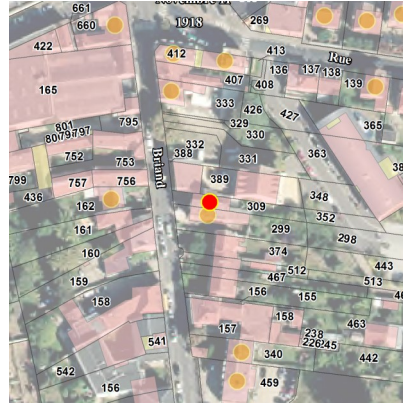

Genèse	Non renseigné		
Période de construction	Non renseigné		Intérêt
			Historique : Architectural : OUI Paysager :

PRINCIPALES CARACTERISTIQUES

Morphologie & Implantation des constructions	Rapport à la rue : En recul	
	Rapport aux limites : Sur les deux limites au moins (2 côtés ou plus)	
	Autres éléments à préserver : Non renseigné	
	Gabarit : R+1+C	
Qualité urbaine & architecturale	Traitement de la façade	Composition : Travées régulières
		Matériaux : Enduit
	Traitement de la toiture	Forme : 2 pans
Matériaux : Tuile mécanique		
Dispositions particulières	<i>Non renseigné</i>	
Qualité paysagère & écologique	Espace libre : Présence	
	Espace paysager : Non renseigné	

Les Mureaux

Edifice patrimoine urbain et rural

78440_PAT_151

Nom : Villa

Typologie : Villa

17 RUE ARISTIDE BRIAND

Etat : Bon et transformé

PROTECTION :
Remarquable



Genèse	Non renseigné		
Période de construction	Non renseigné		Intérêt
			Historique : Architectural : OUI Paysager :

PRINCIPALES CARACTERISTIQUES

Morphologie & Implantation des constructions	Rapport à la rue : En recul	
	Rapport aux limites : Sur une limite (1 côté)	
	Autres éléments à préserver : Non renseigné	
	Gabarit : R+1+C	
Qualité urbaine & architecturale	Traitement de la façade	Composition : Travées régulières
		Matériaux : Autres matériaux
	Traitement de la toiture	Forme : Mansardée
Matériaux : Ardoise		
Dispositions particulières	<i>bandeau, corniche; encadrement,</i>	
Qualité paysagère & écologique	Espace libre : Présence	
	Espace paysager : Non renseigné	

Les Mureaux

Edifice patrimoine urbain et rural

78440_PAT_153

Nom : Villa

Typologie : Villa

33 RUE ARISTIDE BRIAND

Etat : Bon et transformé

PROTECTION :
Remarquable



Genèse	Non renseigné		
Période de construction	Non renseigné		Intérêt
			Historique : Architectural : OUI Paysager :

PRINCIPALES CARACTERISTIQUES

Morphologie & Implantation des constructions	Rapport à la rue : En recul	
	Rapport aux limites : Sur les deux limites au moins (2 côtés ou plus)	
	Autres éléments à préserver : Non renseigné	
	Gabarit : R+1+C	
Qualité urbaine & architecturale	Traitement de la façade	Composition : Travées régulières
		Matériaux : Enduit
	Traitement de la toiture	Forme : Mansardée
Matériaux : Ardoise		
Dispositions particulières	<i>bandeau, corniche; encadrement, volet, persienne</i>	
Qualité paysagère & écologique	Espace libre : Présence	
	Espace paysager : Non renseigné	

Les Mureaux

Edifice patrimoine urbain et rural

78440_PAT_154

Nom : Villa

Typologie : Villa

35 RUE ARISTIDE BRIAND

Etat : Bon et transformé

PROTECTION :
Remarquable

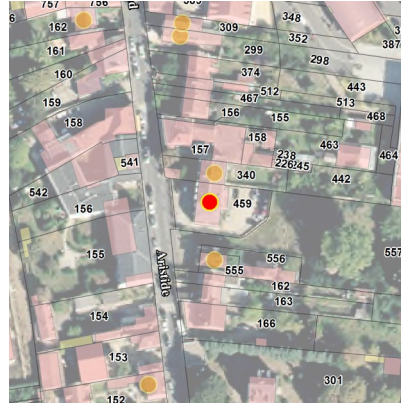

Genèse	Non renseigné		
Période de construction	Non renseigné		Intérêt
			Historique : Architectural : OUI Paysager :

PRINCIPALES CARACTERISTIQUES

Morphologie & Implantation des constructions	Rapport à la rue : En recul	
	Rapport aux limites : Sur une limite (1 côté)	
	Autres éléments à préserver : Non renseigné	
	Gabarit : R+1+C	
Qualité urbaine & architecturale	Traitement de la façade	Composition : Travées régulières
		Matériaux : Enduit
	Traitement de la toiture	Forme : Mansardée
Matériaux : Ardoise		
Dispositions particulières	<i>bandeau, corniche; encadrement, volet, persienne</i>	
Qualité paysagère & écologique	Espace libre : Présence	
	Espace paysager : Non renseigné	

Les Mureaux

Edifice patrimoine urbain et rural

78440_PAT_233

Nom : Maison de bourg

Typologie : Maison de bourg

38 RUE ARISTIDE BRIAND

Etat : Bon et transformé

PROTECTION :
Remarquable

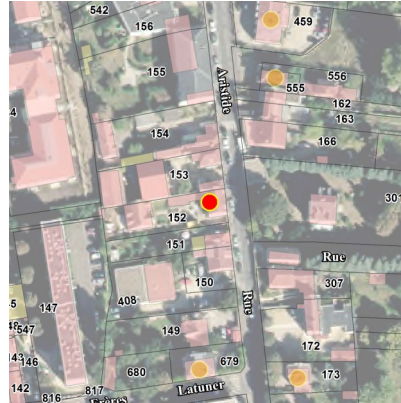

Genèse	Non renseigné		
Période de construction	Non renseigné		Intérêt
			Historique : OUI Architectural : Paysager :

PRINCIPALES CARACTERISTIQUES

Morphologie & Implantation des constructions	Rapport à la rue : Aligné	
	Rapport aux limites : Sur une limite (1 côté)	
	Autres éléments à préserver : Non renseigné	
	Gabarit : R+1+C	
Qualité urbaine & architecturale	Traitement de la façade	Composition : Travées régulières
		Matériaux : Enduit
	Traitement de la toiture	Forme : 2 pans
Matériaux : Tuile mécanique		
Dispositions particulières	<i>bandeau, corniche; encadrement, volet, persienne</i>	
Qualité paysagère & écologique	Espace libre : Présence	
	Espace paysager : Non renseigné	

Les Mureaux

Edifice patrimoine urbain et rural

78440_PAT_155

Nom : Villa

Typologie : Villa

41 RUE ARISTIDE BRIAND

Etat : Bon et transformé

PROTECTION :
Remarquable



Genèse	Non renseigné		
Période de construction	Non renseigné		Intérêt
			Historique : Architectural : OUI Paysager :

PRINCIPALES CARACTERISTIQUES

Morphologie & Implantation des constructions	Rapport à la rue : En recul	
	Rapport aux limites : Sur une limite (1 côté)	
	Autres éléments à préserver : Non renseigné	
	Gabarit : R+1+C	
Qualité urbaine & architecturale	Traitement de la façade	Composition : Travées régulières
		Matériaux : Enduit
	Traitement de la toiture	Forme : 4 pans
Matériaux : Tuile plate		
Dispositions particulières	<i>soubassement; bandeau, corniche; encadrement, volet, persienne</i>	
Qualité paysagère & écologique	Espace libre : Présence	
	Espace paysager : Non renseigné	

Les Mureaux

Edifice patrimoine urbain et rural

78440_PAT_159

Nom : Villa

Typologie : Villa

54 RUE ARISTIDE BRIAND

Etat : Bon et transformé

PROTECTION :
Remarquable

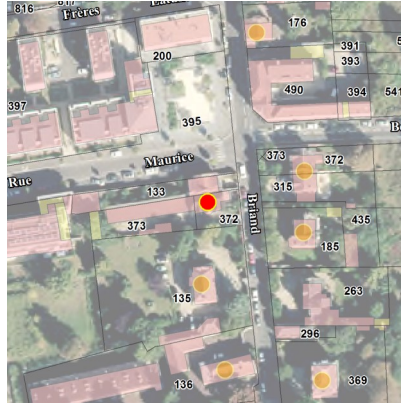

Genèse	Non renseigné		
Période de construction	Non renseigné		Intérêt
			Historique : Architectural : OUI Paysager :

PRINCIPALES CARACTERISTIQUES

Morphologie & Implantation des constructions	Rapport à la rue : En recul	
	Rapport aux limites : Sur une limite (1 côté)	
	Autres éléments à préserver : Non renseigné	
	Gabarit : R+C	
Qualité urbaine & architecturale	Traitement de la façade	Composition : Travées régulières
		Matériaux : Enduit
	Traitement de la toiture	Forme : Complexe
Matériaux : Tuile plate		
Dispositions particulières	<i>balcon, bow-window, terrasse; bandeau, corniche; encadrement, volet, persienne</i>	
Qualité paysagère & écologique	Espace libre : Présence	
	Espace paysager : Non renseigné	

Les Mureaux

Edifice patrimoine urbain et rural

78440_PAT_160

Nom : Centre Médico Psychologique

Typologie : Maison de notable

60 RUE ARISTIDE BRIAND

Etat : Bon et transformé

PROTECTION :
Remarquable

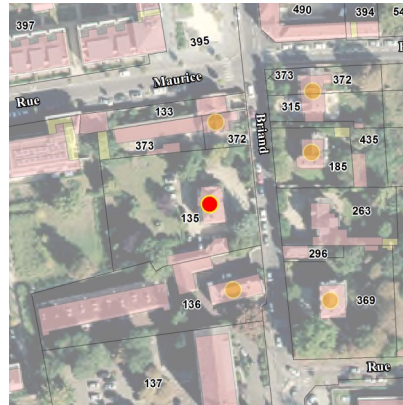

Genèse	Non renseigné		
Période de construction	Non renseigné		Intérêt
			Historique : Architectural : OUI Paysager :

PRINCIPALES CARACTERISTIQUES

Morphologie & Implantation des constructions	Rapport à la rue : En recul	
	Rapport aux limites : Sur aucune limite	
	Autres éléments à préserver : Non renseigné	
	Gabarit : R+1+C	
Qualité urbaine & architecturale	Traitement de la façade	Composition : Travées régulières
		Matériaux : Enduit
	Traitement de la toiture	Forme : 4 pans
Matériaux : Ardoise		
Dispositions particulières	<i>balcon, bow-window, terrasse; brise-soleil, attique</i>	
Qualité paysagère & écologique	Espace libre : Présence	
	Espace paysager : Non renseigné	

Les Mureaux

Edifice patrimoine urbain et rural

78440_PAT_250

Nom : Villa

Typologie : Villa

61 RUE ARISTIDE BRIAND

Etat : Bon et transformé

PROTECTION :
Remarquable

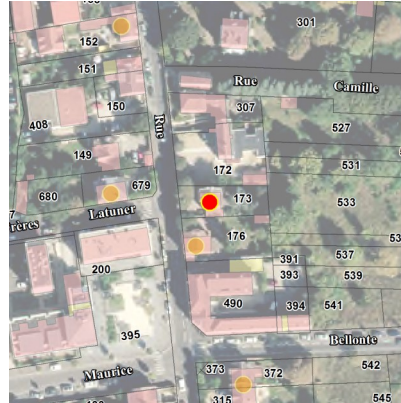

Genèse	Non renseigné		
Période de construction	Non renseigné		Intérêt
			Historique : Architectural : OUI Paysager :

PRINCIPALES CARACTERISTIQUES

Morphologie & Implantation des constructions	Rapport à la rue : En recul	
	Rapport aux limites : Sur une limite (1 côté)	
	Autres éléments à préserver : Non renseigné	
	Gabarit : R+1+C	
Qualité urbaine & architecturale	Traitement de la façade	Composition : Travées régulières
		Matériaux : Composée
	Traitement de la toiture	Forme : Complexe
Matériaux : Tuile mécanique		
Dispositions particulières	<i>bandeau, corniche</i>	
Qualité paysagère & écologique	Espace libre : Présence	
	Espace paysager : Non renseigné	

Les Mureaux

Edifice patrimoine urbain et rural

78440_PAT_241

Nom : Maison de bourg

Typologie : Maison de bourg

63 RUE ARISTIDE BRIAND

Etat : Bon et transformé

PROTECTION :
Remarquable

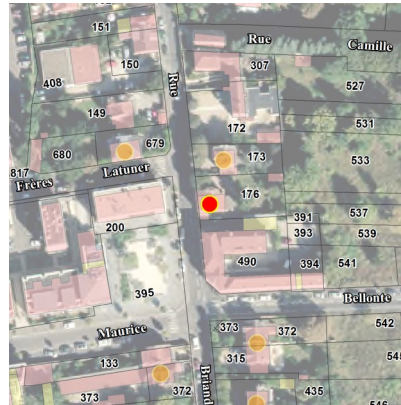

Genèse	Non renseigné		
Période de construction	Non renseigné		Intérêt
			Historique : OUI Architectural : Paysager :

PRINCIPALES CARACTERISTIQUES

Morphologie & Implantation des constructions	Rapport à la rue : Aligné	
	Rapport aux limites : Sur une limite (1 côté)	
	Autres éléments à préserver : Non renseigné	
	Gabarit : R+1+C	
Qualité urbaine & architecturale	Traitement de la façade	Composition : Travées régulières
		Matériaux : Enduit
	Traitement de la toiture	Forme : 2 pans
Matériaux : Tuile mécanique		
Dispositions particulières	<i>soubassement</i>	
Qualité paysagère & écologique	Espace libre : Présence	
	Espace paysager : Non renseigné	

Les Mureaux

Edifice patrimoine urbain et rural

78440_PAT_161

Nom : RPA George Julienne

Typologie : Bâtiment artisanal, industriel

64 RUE ARISTIDE BRIAND

Etat : Bon et transformé

PROTECTION :
Remarquable

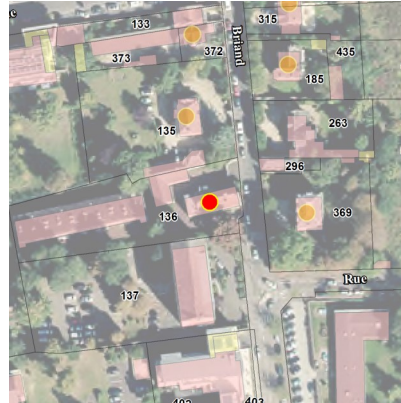

Genèse	Non renseigné		
Période de construction	Non renseigné		Intérêt
			Historique : OUI Architectural : Paysager :

PRINCIPALES CARACTERISTIQUES

Morphologie & Implantation des constructions	Rapport à la rue : En recul	
	Rapport aux limites : Sur aucune limite	
	Autres éléments à préserver : Non renseigné	
	Gabarit : R+1+C	
Qualité urbaine & architecturale	Traitement de la façade	Composition : Travées régulières
		Matériaux : Enduit
	Traitement de la toiture	Forme : 2 pans
Matériaux : Tuile mécanique		
Dispositions particulières	<i>bandeau, corniche</i>	
Qualité paysagère & écologique	Espace libre : Présence	
	Espace paysager : Non renseigné	

Les Mureaux

Edifice patrimoine urbain et rural

78440_PAT_156

Nom : Maisons jumelles (2)

Typologie : Pavillon

69 RUE ARISTIDE BRIAND

Etat : Bon et transformé

PROTECTION :
Remarquable

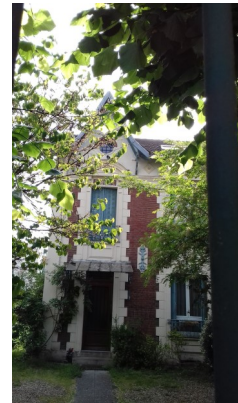
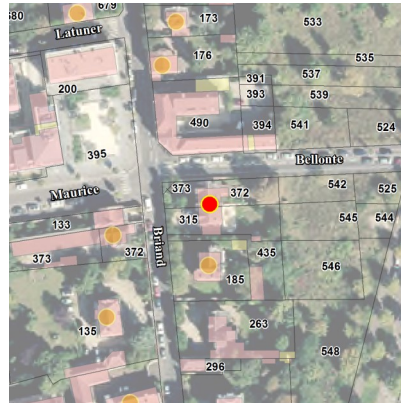

Genèse	Non renseigné		
Période de construction	Non renseigné		Intérêt
			Historique : Architectural : OUI Paysager :

PRINCIPALES CARACTERISTIQUES

Morphologie & Implantation des constructions	Rapport à la rue : En recul	
	Rapport aux limites : Sur une limite (1 côté)	
	Autres éléments à préserver : Non renseigné	
	Gabarit : R+1+C	
Qualité urbaine & architecturale	Traitement de la façade	Composition : Travées régulières
		Matériaux : Autres matériaux
	Traitement de la toiture	Forme : 2 pans
Matériaux : Tuile mécanique		
Dispositions particulières	<i>bandeau, corniche; encadrement, volet, persienne</i>	
Qualité paysagère & écologique	Espace libre : Présence	
	Espace paysager : Non renseigné	

Les Mureaux

Edifice patrimoine urbain et rural

78440_PAT_157

Nom : Pavillon

Typologie : Pavillon

75 RUE ARISTIDE BRIAND

Etat : Bon et transformé

PROTECTION :
Remarquable

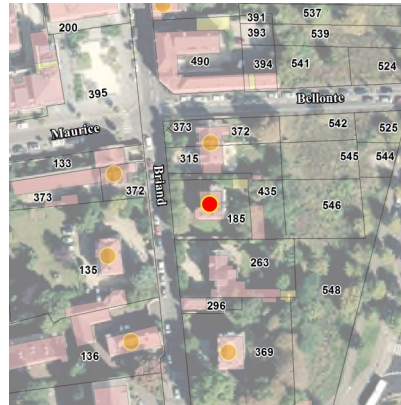

Genèse	Non renseigné		
Période de construction	Non renseigné		Intérêt
			Historique : Architectural : OUI Paysager :

PRINCIPALES CARACTERISTIQUES

Morphologie & Implantation des constructions	Rapport à la rue : En recul	
	Rapport aux limites : Sur aucune limite	
	Autres éléments à préserver : Non renseigné	
	Gabarit : R+1+C	
Qualité urbaine & architecturale	Traitement de la façade	Composition : Travées régulières
		Matériaux : Composée
	Traitement de la toiture	Forme : Complexe
Matériaux : Tuile plate		
Dispositions particulières	<i>balconnets, encadrements de fenêtres</i>	
Qualité paysagère & écologique	Espace libre : Présence	
	Espace paysager : Non renseigné	

Les Mureaux

Edifice patrimoine urbain et rural

78440_PAT_158

Nom : Maison de notable

Typologie : Maison de notable

81 RUE ARISTIDE BRIAND

Etat : Bon et transformé

PROTECTION :
Remarquable



Genèse	Non renseigné		
Période de construction	Non renseigné		Intérêt
			Historique : Architectural : OUI Paysager :

PRINCIPALES CARACTERISTIQUES

Morphologie & Implantation des constructions	Rapport à la rue : En recul	
	Rapport aux limites : Sur aucune limite	
	Autres éléments à préserver : Non renseigné	
	Gabarit : R+1+C	
Qualité urbaine & architecturale	Traitement de la façade	Composition : Travées régulières
		Matériaux : Enduit
	Traitement de la toiture	Forme : Mansardée
Matériaux : Ardoise		
Dispositions particulières	<i>balcon, bow-window, terrasse; bandeau, corniche; encadrement, volet, persienne</i>	
Qualité paysagère & écologique	Espace libre : Présence	
	Espace paysager : Non renseigné	

Les Mureaux

Edifice patrimoine urbain et rural

78440_PAT_006

Nom : Maison avec boutique

Typologie : Maison avec boutique

7 RUE CARNOT

Etat : Bon et transformé

PROTECTION :
Remarquable

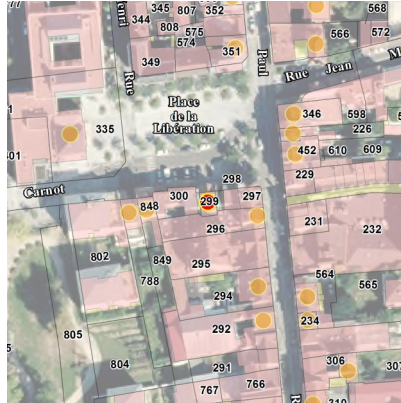

Genèse	Non renseigné		
Période de construction	<i>Non renseigné</i>	Intérêt	Historique : OUI Architectural : Paysager :

PRINCIPALES CARACTERISTIQUES

Morphologie & Implantation des constructions	Rapport à la rue : Aligné	
	Rapport aux limites : Sur les deux limites au moins (2 côtés ou plus)	
	Autres éléments à préserver : Non renseigné	
	Gabarit : R+1	
Qualité urbaine & architecturale	Traitement de la façade	Composition : Travées régulières
		Matériaux : Enduit
	Traitement de la toiture	Forme : 2 pans
Matériaux : Tuile mécanique		
Dispositions particulières	<i>Non renseigné</i>	
Qualité paysagère & écologique	Espace libre : Présence	
	Espace paysager : Non renseigné	

Les Mureaux

Edifice patrimoine urbain et rural

78440_PAT_005

Nom : Maison de bourg

Typologie : Maison de bourg

13 RUE CARNOT

Etat : Bon et transformé

PROTECTION :
Remarquable

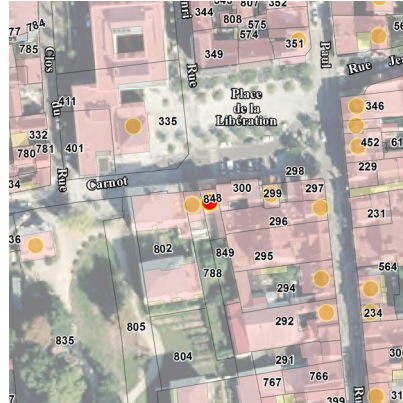

Genèse	Non renseigné		
Période de construction	Non renseigné		Intérêt
			Historique : OUI Architectural : Paysager :

PRINCIPALES CARACTERISTIQUES

Morphologie & Implantation des constructions	Rapport à la rue : Aligné	
	Rapport aux limites : Sur les deux limites au moins (2 côtés ou plus)	
	Autres éléments à préserver : Non renseigné	
	Gabarit : R+2	
Qualité urbaine & architecturale	Traitement de la façade	Composition : Travées régulières
		Matériaux : Enduit
	Traitement de la toiture	Forme : 2 pans
Matériaux : Tuile mécanique		
Dispositions particulières	<i>bandeau, corniche</i>	
Qualité paysagère & écologique	Espace libre : Présence	
	Espace paysager : Non renseigné	

Les Mureaux

Edifice patrimoine urbain et rural

78440_PAT_015

Nom : Pavillon

Typologie : Pavillon

14 RUE CARNOT

Etat : Bon et transformé

PROTECTION :
Remarquable

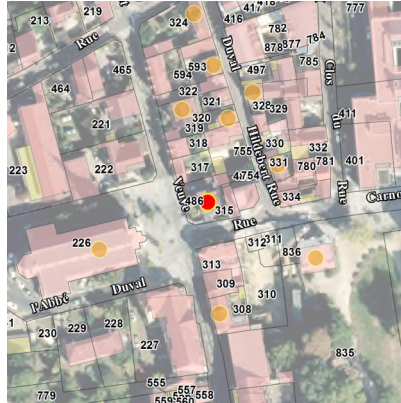

Genèse	Non renseigné		
Période de construction	Non renseigné		Intérêt
			Historique : Architectural : OUI Paysager :

PRINCIPALES CARACTERISTIQUES

Morphologie & Implantation des constructions	Rapport à la rue : En recul	
	Rapport aux limites : Sur aucune limite	
	Autres éléments à préserver : Non renseigné	
	Gabarit : R+1+C	
Qualité urbaine & architecturale	Traitement de la façade	Composition : Travées régulières
		Matériaux : Enduit
	Traitement de la toiture	Forme : 2 pans
Matériaux : Tuile plate		
Dispositions particulières	<i>bandeau, corniche</i>	
Qualité paysagère & écologique	Espace libre : Présence	
	Espace paysager : Non renseigné	

Les Mureaux

Edifice patrimoine urbain et rural

78440_PAT_004

Nom : Maison de bourg

Typologie : Maison de bourg

15 RUE CARNOT

Etat : Bon et transformé

PROTECTION :
Remarquable



Genèse	Non renseigné		
Période de construction	Non renseigné		Intérêt
			Historique : OUI Architectural : Paysager :

PRINCIPALES CARACTERISTIQUES

Morphologie & Implantation des constructions	Rapport à la rue : Aligné	
	Rapport aux limites : Sur les deux limites au moins (2 côtés ou plus)	
	Autres éléments à préserver : Non renseigné	
	Gabarit : SS+R+1+C	
Qualité urbaine & architecturale	Traitement de la façade	Composition : Travées régulières
		Matériaux : Pierre meulière
	Traitement de la toiture	Forme : 2 pans
Matériaux : Tuile mécanique		
Dispositions particulières	<i>Non renseigné</i>	
Qualité paysagère & écologique	Espace libre : Présence	
	Espace paysager : Non renseigné	

Les Mureaux

Edifice patrimoine urbain et rural

78440_PAT_003

Nom : Maison Vauzelle

Typologie : Maison de notable

25 RUE CARNOT

Etat : Bon et transformé

PROTECTION :
Exceptionnel

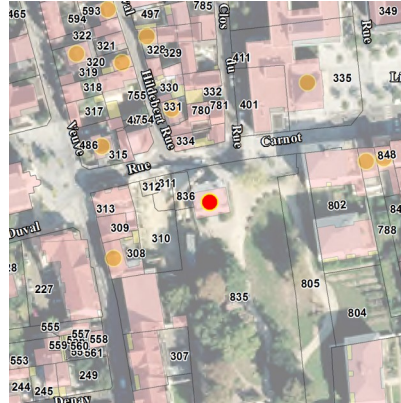

Genèse

Jean Vauzelle est un résistant de la Manche né aux Mureaux le 21 mai 1923, mort à Herblay le 29 août 1944. Il repose aux cimetières des Mureaux.

Période de construction

Non renseigné

Intérêt

Historique :
Architectural : OUI
Paysager :

PRINCIPALES CARACTERISTIQUES

Morphologie & Implantation des constructions

Rapport à la rue : En recul
Rapport aux limites : Sur une limite (1 côté)
Autres éléments à préserver : Non renseigné
Gabarit : SS+R+1+C

Qualité urbaine & architecturale

Traitement de la façade	Composition : Travées régulières Matériaux : Enduit
Traitement de la toiture	Forme : Mansardée Matériaux : Ardoise
Dispositions particulières	<i>bandeau, corniche; encadrement, volet, persienne volets, lucarnes, modénatures, balconets et ordonnancement des ouvertures</i>

Qualité paysagère & écologique

Espace libre : Présence
Espace paysager : Non renseigné

Les Mureaux

Edifice patrimoine urbain et rural

78440_PAT_133

Nom : Maison de maraîcher ; maison avec
porte charretière

Typologie : Maison de bourg

8 RUE COLAZE

Etat : Bon et transformé

PROTECTION :
Remarquable

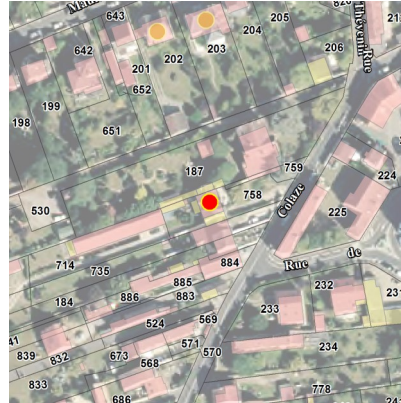

Genèse	Non renseigné		
Période de construction	Non renseigné		Intérêt Historique : OUI Architectural : Paysager :

PRINCIPALES CARACTERISTIQUES

Morphologie & Implantation des constructions	Rapport à la rue : En recul	
	Rapport aux limites : Sur les deux limites au moins (2 côtés ou plus)	
	Autres éléments à préserver : Non renseigné	
	Gabarit : R+C	
Qualité urbaine & architecturale	Traitement de la façade	Composition : Travées irrégulières
		Matériaux : Pierre meulière
	Traitement de la toiture	Forme : 2 pans
Matériaux : Tuile mécanique		
Dispositions particulières	<i>encadrements, balconnets</i>	
Qualité paysagère & écologique	Espace libre : Présence	
	Espace paysager : Non renseigné	

Les Mureaux

Edifice patrimoine urbain et rural

78440_PAT_035

Nom : Maison de bourg

Typologie : Maison de bourg

13 RUE DE LA DEMI LUNE

Etat : Bon et transformé

PROTECTION :
Remarquable

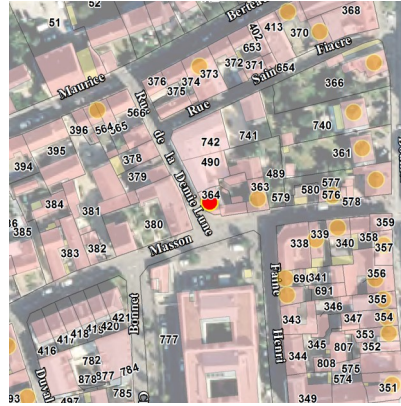

Genèse	Non renseigné		
Période de construction	Non renseigné		Intérêt
			Historique : OUI Architectural : Paysager :

PRINCIPALES CARACTERISTIQUES

Morphologie & Implantation des constructions	Rapport à la rue : Aligné	
	Rapport aux limites : Sur les deux limites au moins (2 côtés ou plus)	
	Autres éléments à préserver : Non renseigné	
	Gabarit : R+1	
Qualité urbaine & architecturale	Traitement de la façade	Composition : Travées régulières Matériaux : Enduit
	Traitement de la toiture	Forme : 2 pans Matériaux : Tuile mécanique
	Dispositions particulières	<i>encadrement, volet, persienne</i>
Qualité paysagère & écologique	Espace libre : Présence Espace paysager : Non renseigné	

Les Mureaux

Edifice patrimoine urbain et rural

78440_PAT_113

Nom : Maison de notable

Typologie : Maison de notable

RUE DES ECLUSES

Etat : Bon et authentique

PROTECTION :
Remarquable

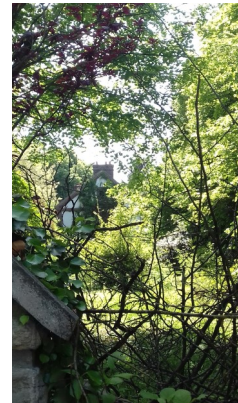

Genèse	Non renseigné		
Période de construction	Non renseigné		Intérêt
			Historique : OUI Architectural : Paysager :

PRINCIPALES CARACTERISTIQUES

Morphologie & Implantation des constructions	Rapport à la rue : En recul	
	Rapport aux limites : Sur aucune limite	
	Autres éléments à préserver : Non renseigné	
	Gabarit : R+C	
Qualité urbaine & architecturale	Traitement de la façade	Composition : Travées régulières
		Matériaux : Enduit
	Traitement de la toiture	Forme : 2 pans
Matériaux : Tuile mécanique		
Dispositions particulières	<i>soubassement</i>	
Qualité paysagère & écologique	Espace libre : Présence	
	Espace paysager : Non renseigné	

Les Mureaux

Edifice patrimoine urbain et rural

78440_PAT_203

Nom : Maison de bourg

Typologie : Maison de bourg

4 RUE DES ECOLES

Etat : Bon et transformé

PROTECTION :
Remarquable

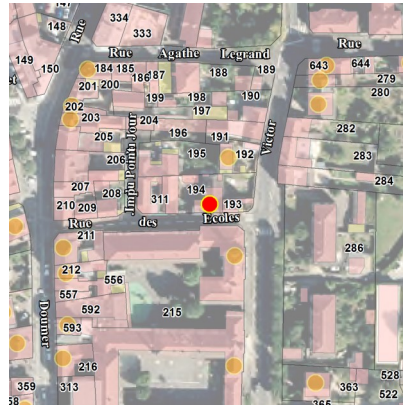

Genèse	Non renseigné		
Période de construction	Non renseigné		Intérêt
			Historique : OUI Architectural : Paysager :

PRINCIPALES CARACTERISTIQUES

Morphologie & Implantation des constructions	Rapport à la rue : Aligné	
	Rapport aux limites : Sur une limite (1 côté)	
	Autres éléments à préserver : Non renseigné	
	Gabarit : R+1+C	
Qualité urbaine & architecturale	Traitement de la façade	Composition : Travées régulières
		Matériaux : Enduit
	Traitement de la toiture	Forme : 2 pans
		Matériaux : Tuile mécanique
Dispositions particulières	<i>Non renseigné</i>	
Qualité paysagère & écologique	Espace libre : Présence	
	Espace paysager : Non renseigné	

Les Mureaux

Edifice patrimoine urbain et rural

78440_PAT_196

Nom : Ecole maternelle Victor Hugo

Typologie : Maison de notable

10 RUE DES ECOLES

Etat : Bon et transformé

PROTECTION :
Exceptionnel

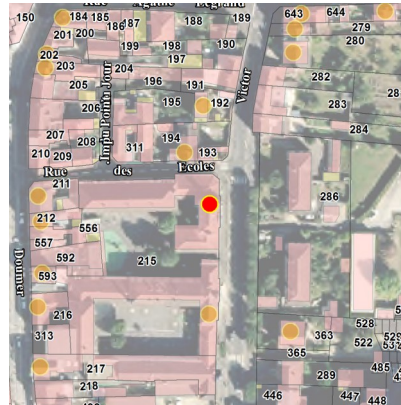

Genèse	Actuellement un établissement scolaire, ce bâti présente une architecture remarquable qu'il convient de préserver.		
Période de construction	<i>Non renseigné</i>	Intérêt	Historique : OUI Architectural : OUI Paysager :

PRINCIPALES CARACTERISTIQUES

Morphologie & Implantation des constructions	Rapport à la rue : Aligné	
	Rapport aux limites : Sur les deux limites au moins (2 côtés ou plus)	
	Autres éléments à préserver : Non renseigné	
	Gabarit : R+2	
Qualité urbaine & architecturale	Traitement de la façade	Composition : Travées régulières
		Matériaux : Enduit
	Traitement de la toiture	Forme : 4 pans
Matériaux : Tuile mécanique		
Dispositions particulières	<i>encadrement, volet, persienne travées régulières, briques et statue</i>	
Qualité paysagère & écologique	Espace libre : Présence	
	Espace paysager : Non renseigné	

Les Mureaux

Edifice patrimoine urbain et rural

78440_PAT_058

Nom : Villa

Typologie : Villa

7 AVENUE FELIX FAURE

Etat : Bon et authentique

PROTECTION :
Exceptionnel

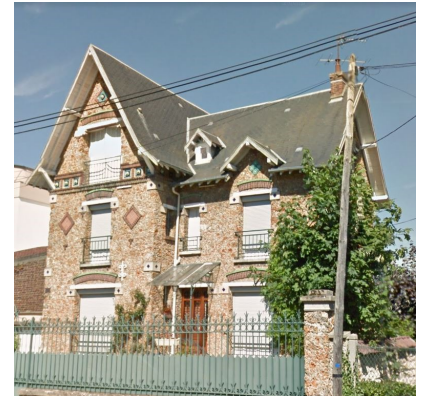
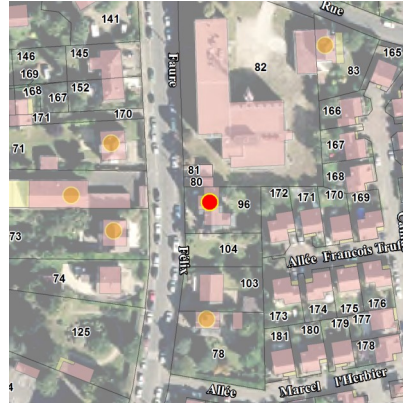

Genèse	maison de villégiature avec des plans complexes, des toits débordants, eet un mélange des matériaux de gros oeuvre		
Période de construction	<i>premier quart du XXème siècle</i>	Intérêt	Historique : Architectural : OUI Paysager :

PRINCIPALES CARACTERISTIQUES

Morphologie & Implantation des constructions	Rapport à la rue : En recul	
	Rapport aux limites : Sur une limite (1 côté)	
	Autres éléments à préserver : Non renseigné	
	Gabarit : R+1+C	
Qualité urbaine & architecturale	Traitement de la façade	Composition : Travées régulières
		Matériaux : Pierre meulière
	Traitement de la toiture	Forme : Complexe
Matériaux : Ardoise		
Dispositions particulières	<i>soubassement; bandeau, corniche; encadrement, volet, persienne La façade en pierre , les chainons, les balconnets, les seuils, les encadrements de fenêtres, les bandeaux et les décors de façade seront préservés.</i>	
Qualité paysagère & écologique	Espace libre : Présence	
	Espace paysager : Non renseigné	

Les Mureaux

Edifice patrimoine urbain et rural

78440_PAT_068

Nom : Villa

Typologie : Villa

10 AVENUE FELIX FAURE

Etat : Bon et authentique

PROTECTION :
Remarquable



Genèse	Non renseigné		
Période de construction	Non renseigné		Intérêt
			Historique : Architectural : OUI Paysager :

PRINCIPALES CARACTERISTIQUES

Morphologie & Implantation des constructions	Rapport à la rue : En recul	
	Rapport aux limites : Sur aucune limite	
	Autres éléments à préserver : Non renseigné	
	Gabarit : R+1+C	
Qualité urbaine & architecturale	Traitement de la façade	Composition : Travées régulières
		Matériaux : Pierre meulière
	Traitement de la toiture	Forme : 4 pans
Matériaux : Tuile mécanique		
Dispositions particulières	<i>encadrement, volet, persienne</i>	
Qualité paysagère & écologique	Espace libre : Présence	
	Espace paysager : Non renseigné	

Les Mureaux

Edifice patrimoine urbain et rural

78440_PAT_057

Nom : Villa

Typologie : Villa

11 AVENUE FELIX FAURE

Etat : Bon et authentique

PROTECTION :
Exceptionnel

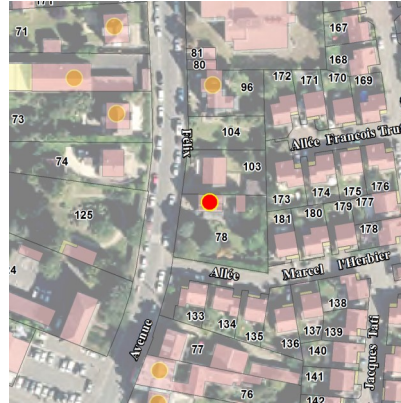

Genèse	maison de villégiature avec des plans complexes, des toits débordants, eet un mélange des matériaux de gros oeuvre		
Période de construction	<i>1er quart du XXème siècle</i>	Intérêt	Historique : Architectural : OUI Paysager :

PRINCIPALES CARACTERISTIQUES

Morphologie & Implantation des constructions	Rapport à la rue : En recul	
	Rapport aux limites : Sur une limite (1 côté)	
	Autres éléments à préserver : Non renseigné	
	Gabarit : R+1+C	
Qualité urbaine & architecturale	Traitement de la façade	Composition : Travées régulières Matériaux : Pierre meulière
	Traitement de la toiture	Forme : Complexe Matériaux : Ardoise
	Dispositions particulières	<i>soubassement; bandeau, corniche; encadrement, volet, persienne La façade en pierre , les chainons, les balconnets, les seuils, les encadrements de fenêtres, les bandeaux et les décors de façade seront préservés.</i>
Qualité paysagère & écologique	Espace libre : Présence	Espace paysager : Non renseigné

Les Mureaux

Edifice patrimoine urbain et rural

78440_PAT_067

Nom : Hangar

Typologie : Bâtiment artisanal, industriel

12 AVENUE FELIX FAURE

Etat : Bon et transformé

PROTECTION :
Remarquable

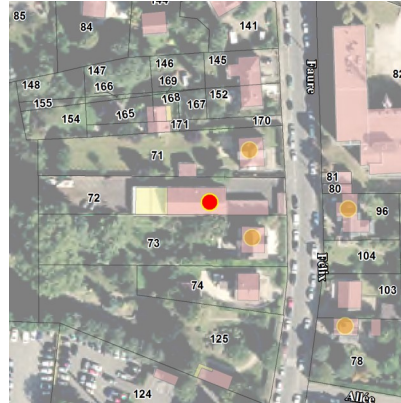

Genèse	Non renseigné		
Période de construction	Non renseigné		Intérêt
			Historique : OUI Architectural : Paysager :

PRINCIPALES CARACTERISTIQUES

Morphologie & Implantation des constructions	Rapport à la rue : En recul	
	Rapport aux limites : Sur une limite (1 côté)	
	Autres éléments à préserver : Non renseigné	
	Gabarit : RDC	
Qualité urbaine & architecturale	Traitement de la façade	Composition : Travées régulières
		Matériaux : Enduit
	Traitement de la toiture	Forme : 2 pans
Matériaux : Tuile mécanique		
Dispositions particulières	<i>Non renseigné</i>	
Qualité paysagère & écologique	Espace libre : Présence	
	Espace paysager : Non renseigné	

Les Mureaux

Edifice patrimoine urbain et rural

78440_PAT_066

Nom : Villa

Typologie : Villa

14 AVENUE FELIX FAURE

Etat : Bon et transformé

PROTECTION :
Remarquable



Genèse	Non renseigné		
Période de construction	Non renseigné		Intérêt
			Historique : Architectural : OUI Paysager :

PRINCIPALES CARACTERISTIQUES

Morphologie & Implantation des constructions	Rapport à la rue : En recul	
	Rapport aux limites : Sur aucune limite	
	Autres éléments à préserver : Non renseigné	
	Gabarit : R+1+C	
Qualité urbaine & architecturale	Traitement de la façade	Composition : Travées régulières
		Matériaux : Enduit
	Traitement de la toiture	Forme : Complexe
Matériaux : Tuile plate		
Dispositions particulières	<i>Garde de corps, colombage, volet persienne</i>	
Qualité paysagère & écologique	Espace libre : Présence	
	Espace paysager : Non renseigné	

Les Mureaux

Edifice patrimoine urbain et rural

78440_PAT_056

Nom : Immeuble de ville

Typologie : Immeuble de ville

21 AVENUE FELIX FAURE

Etat : Bon et authentique

PROTECTION :
Remarquable

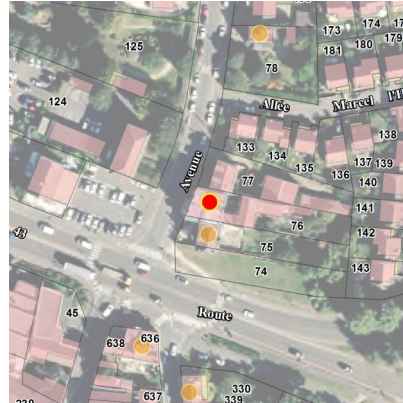

Genèse	Non renseigné		
Période de construction	Non renseigné		Intérêt
			Historique : Architectural : OUI Paysager :

PRINCIPALES CARACTERISTIQUES

Morphologie & Implantation des constructions	Rapport à la rue : Aligné	
	Rapport aux limites : Sur les deux limites au moins (2 côtés ou plus)	
	Autres éléments à préserver : Non renseigné	
	Gabarit : R+3+C	
Qualité urbaine & architecturale	Traitement de la façade	Composition : Travées régulières
		Matériaux : Pierre meulière
	Traitement de la toiture	Forme : 2 pans
Matériaux : Autres		
Dispositions particulières	<i>bandeau, corniche; encadrement, volet, persienne</i>	
Qualité paysagère & écologique	Espace libre : Présence	
	Espace paysager : Non renseigné	

Les Mureaux

Edifice patrimoine urbain et rural

78440_PAT_240

Nom : Villa

Typologie : Villa

23 AVENUE FELIX FAURE

Etat : Bon et authentique

PROTECTION :
Remarquable

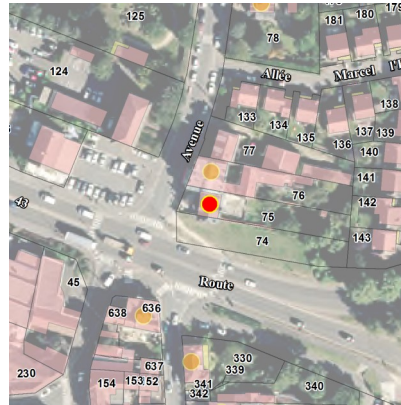

Genèse	Non renseigné		
Période de construction	Non renseigné		Intérêt
			Historique : Architectural : OUI Paysager :

PRINCIPALES CARACTERISTIQUES

Morphologie & Implantation des constructions	Rapport à la rue : En recul	
	Rapport aux limites : Sur une limite (1 côté)	
	Autres éléments à préserver : Non renseigné	
	Gabarit : R+1+C	
Qualité urbaine & architecturale	Traitement de la façade	Composition : Travées régulières
		Matériaux : Enduit
	Traitement de la toiture	Forme : 2 pans
Matériaux : Ardoise		
Dispositions particulières	<i>encadrement, volet persienne, lucarne</i>	
Qualité paysagère & écologique	Espace libre : Présence	
	Espace paysager : Non renseigné	

Les Mureaux

Edifice patrimoine urbain et rural

78440_PAT_234

Nom : Maison de bourg

Typologie : Maison de bourg

2 RUE DES FRERES LATUNER

Etat : Bon et transformé

PROTECTION :
Remarquable

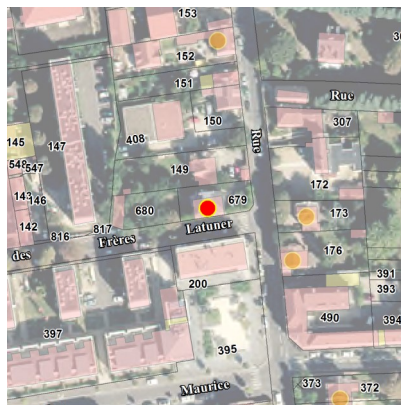

Genèse	Non renseigné		
Période de construction	Non renseigné		Intérêt
			Historique : OUI Architectural : Paysager :

PRINCIPALES CARACTERISTIQUES

Morphologie & Implantation des constructions	Rapport à la rue : Aligné	
	Rapport aux limites : Sur aucune limite	
	Autres éléments à préserver : Non renseigné	
	Gabarit : R+1+C	
Qualité urbaine & architecturale	Traitement de la façade	Composition : Travées régulières
		Matériaux : Enduit
	Traitement de la toiture	Forme : 4 pans
Matériaux : Ardoise		
Dispositions particulières	<i>soubassement; bandeau, corniche; encadrement, volet, persienne</i>	
Qualité paysagère & écologique	Espace libre : Présence	
	Espace paysager : Non renseigné	

Les Mureaux

Edifice patrimoine urbain et rural

78440_PAT_238

Nom : Maison avec boutique

Typologie : Maison avec boutique

1 RUE GABRIEL VILAIN

Etat : Bon et transformé

PROTECTION :
Remarquable



Genèse	Non renseigné		
Période de construction	Non renseigné	Intérêt	Historique : OUI Architectural : Paysager :

PRINCIPALES CARACTERISTIQUES

Morphologie & Implantation des constructions	Rapport à la rue : Aligné	
	Rapport aux limites : Sur aucune limite	
	Autres éléments à préserver : Non renseigné	
	Gabarit : R+1+C	
Qualité urbaine & architecturale	Traitement de la façade	Composition : Travées régulières
		Matériaux : Enduit
	Traitement de la toiture	Forme : Mansardée
Matériaux : Ardoise		
Dispositions particulières	<i>bandeau, corniche</i>	
Qualité paysagère & écologique	Espace libre : Présence	
	Espace paysager : Non renseigné	

Les Mureaux

Edifice patrimoine urbain et rural

78440_PAT_244

Nom : Maison de bourg

Typologie : Maison de bourg

6 RUE GABRIEL VILAIN

Etat : Bon et transformé

PROTECTION :
Remarquable



Genèse	Non renseigné		
Période de construction	Non renseigné		Intérêt
			Historique : OUI Architectural : Paysager :

PRINCIPALES CARACTERISTIQUES

Morphologie & Implantation des constructions	Rapport à la rue : Aligné	
	Rapport aux limites : Sur une limite (1 côté)	
	Autres éléments à préserver : Non renseigné	
	Gabarit : R+1+C	
Qualité urbaine & architecturale	Traitement de la façade	Composition : Travées régulières
		Matériaux : Enduit
	Traitement de la toiture	Forme : 2 pans
Matériaux : Tuile mécanique		
Dispositions particulières	<i>encadrement, volet, persienne</i>	
Qualité paysagère & écologique	Espace libre : Présence	
	Espace paysager : Non renseigné	

Les Mureaux

Edifice patrimoine urbain et rural

78440_PAT_245

Nom : Pavillon

Typologie : Pavillon

14 TER RUE GABRIEL VILAIN

Etat : Bon et transformé

PROTECTION :
Remarquable

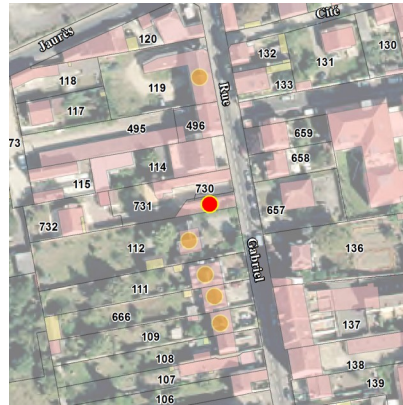

Genèse	Non renseigné		
Période de construction	Non renseigné	Intérêt	Historique : OUI Architectural : Paysager :

PRINCIPALES CARACTERISTIQUES

Morphologie & Implantation des constructions	Rapport à la rue : Aligné	
	Rapport aux limites : Sur une limite (1 côté)	
	Autres éléments à préserver : Non renseigné	
	Gabarit : R+C	
Qualité urbaine & architecturale	Traitement de la façade	Composition : Travées irrégulières
		Matériaux : Enduit
	Traitement de la toiture	Forme : 2 pans
Matériaux : Tuile plate		
Dispositions particulières	<i>Non renseigné</i>	
Qualité paysagère & écologique	Espace libre : Présence	
	Espace paysager : Non renseigné	

Les Mureaux

Edifice patrimoine urbain et rural

78440_PAT_246

Nom : Villa

Typologie : Villa

18 RUE GABRIEL VILAIN

Etat : Bon et transformé

PROTECTION :
Remarquable

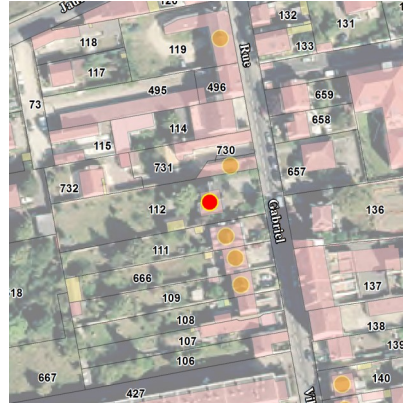

Genèse	Non renseigné		
Période de construction	Non renseigné		Intérêt
			Historique : Architectural : OUI Paysager :

PRINCIPALES CARACTERISTIQUES

Morphologie & Implantation des constructions	Rapport à la rue : En recul	
	Rapport aux limites : Sur aucune limite	
	Autres éléments à préserver : Non renseigné	
	Gabarit : R+1+C	
Qualité urbaine & architecturale	Traitement de la façade	Composition : Travées régulières
		Matériaux : Pierre meulière
	Traitement de la toiture	Forme : Complexe
Matériaux : Ardoise		
Dispositions particulières	<i>soubassement; bandeau, corniche; encadrement, volet, persienne</i>	
Qualité paysagère & écologique	Espace libre : Présence	
	Espace paysager : Non renseigné	

Les Mureaux

Edifice patrimoine urbain et rural

78440_PAT_247

Nom : Pavillon

Typologie : Pavillon

20 RUE GABRIEL VILAIN

Etat : Bon et transformé

PROTECTION :
Remarquable



Genèse	Non renseigné		
Période de construction	Non renseigné		Intérêt
			Historique : Architectural : OUI Paysager :

PRINCIPALES CARACTERISTIQUES

Morphologie & Implantation des constructions	Rapport à la rue : En recul	
	Rapport aux limites : Sur une limite (1 côté)	
	Autres éléments à préserver : Non renseigné	
	Gabarit : R+C	
Qualité urbaine & architecturale	Traitement de la façade	Composition : Travées régulières
		Matériaux : Enduit
	Traitement de la toiture	Forme : 2 pans
Matériaux : Tuile mécanique		
Dispositions particulières	<i>bandeau, corniche; encadrement, volet, persienne</i>	
Qualité paysagère & écologique	Espace libre : Présence	
	Espace paysager : Non renseigné	

Les Mureaux

Edifice patrimoine urbain et rural

78440_PAT_248

Nom : Pavillon

Typologie : Pavillon

22 RUE GABRIEL VILAIN

Etat : Bon et transformé

PROTECTION :
Remarquable



Genèse	Non renseigné		
Période de construction	Non renseigné		Intérêt
			Historique : Architectural : OUI Paysager :

PRINCIPALES CARACTERISTIQUES

Morphologie & Implantation des constructions	Rapport à la rue : En recul	
	Rapport aux limites : Sur les deux limites au moins (2 côtés ou plus)	
	Autres éléments à préserver : Non renseigné	
	Gabarit : R+1+C	
Qualité urbaine & architecturale	Traitement de la façade	Composition : Travées régulières
		Matériaux : Enduit
	Traitement de la toiture	Forme : 2 pans
Matériaux : Tuile mécanique		
Dispositions particulières	<i>soubassement; bandeau, corniche; encadrement, volet, persienne</i>	
Qualité paysagère & écologique	Espace libre : Présence	
	Espace paysager : Non renseigné	

Les Mureaux

Edifice patrimoine urbain et rural

78440_PAT_249

Nom : Pavillon

Typologie : Pavillon

24 RUE GABRIEL VILAIN

Etat : Bon et transformé

PROTECTION :
Remarquable



Genèse	Non renseigné		
Période de construction	Non renseigné		Intérêt
			Historique : Architectural : OUI Paysager :

PRINCIPALES CARACTERISTIQUES

Morphologie & Implantation des constructions	Rapport à la rue : En recul	
	Rapport aux limites : Sur les deux limites au moins (2 côtés ou plus)	
	Autres éléments à préserver : Non renseigné	
	Gabarit : R+1+C	
Qualité urbaine & architecturale	Traitement de la façade	Composition : Travées régulières
		Matériaux : Moellon calcaire
	Traitement de la toiture	Forme : 2 pans
Matériaux : Tuile mécanique		
Dispositions particulières	<i>volets, encadrements</i>	
Qualité paysagère & écologique	Espace libre : Présence	
	Espace paysager : Non renseigné	

Les Mureaux

Edifice patrimoine urbain et rural

78440_PAT_237

Nom : Pavillon

Typologie : Pavillon

25 RUE GABRIEL VILAIN

Etat : Bon et transformé

PROTECTION :
Remarquable

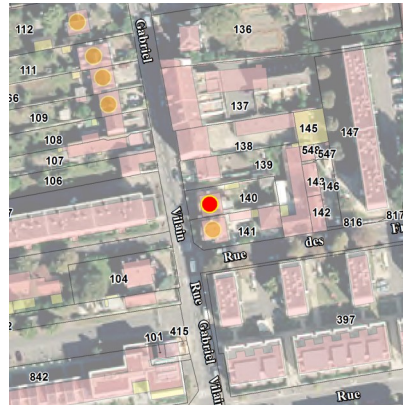

Genèse	Non renseigné		
Période de construction	Non renseigné		Intérêt
			Historique : Architectural : OUI Paysager :

PRINCIPALES CARACTERISTIQUES

Morphologie & Implantation des constructions	Rapport à la rue : En recul	
	Rapport aux limites : Sur une limite (1 côté)	
	Autres éléments à préserver : Non renseigné	
	Gabarit : SS+R+C	
Qualité urbaine & architecturale	Traitement de la façade	Composition : Travées régulières
		Matériaux : Enduit
	Traitement de la toiture	Forme : 2 pans
Matériaux : Tuile mécanique		
	Dispositions particulières	<i>Non renseigné</i>
Qualité paysagère & écologique	Espace libre : Présence	
	Espace paysager : Non renseigné	

Les Mureaux

Edifice patrimoine urbain et rural

78440_PAT_236

Nom : Villa

Typologie : Villa

27 RUE GABRIEL VILAIN

Etat : Bon et transformé

PROTECTION :
Remarquable

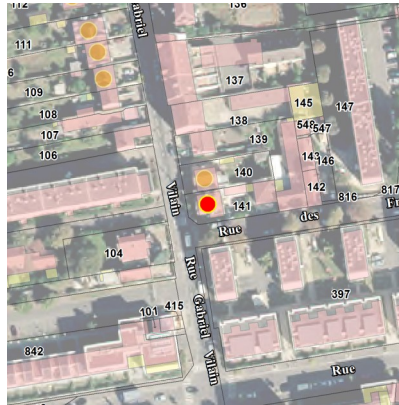

Genèse	Non renseigné		
Période de construction	Non renseigné		Intérêt
			Historique : Architectural : OUI Paysager :

PRINCIPALES CARACTERISTIQUES

Morphologie & Implantation des constructions	Rapport à la rue : En recul	
	Rapport aux limites : Sur aucune limite	
	Autres éléments à préserver : Non renseigné	
	Gabarit : SS+R+1+C	
Qualité urbaine & architecturale	Traitement de la façade	Composition : Travées régulières
		Matériaux : Pierre de taille
	Traitement de la toiture	Forme : 4 pans
Matériaux : Tuile mécanique		
Dispositions particulières	<i>soubassement; bandeau, corniche</i>	
Qualité paysagère & écologique	Espace libre : Présence	
	Espace paysager : Non renseigné	

Les Mureaux

Edifice patrimoine urbain et rural

78440_PAT_148

Nom : Hôtel restaurant

Typologie : Maison avec boutique

2 RUE GAMBETTA

Etat : Bon et transformé

PROTECTION :
Remarquable

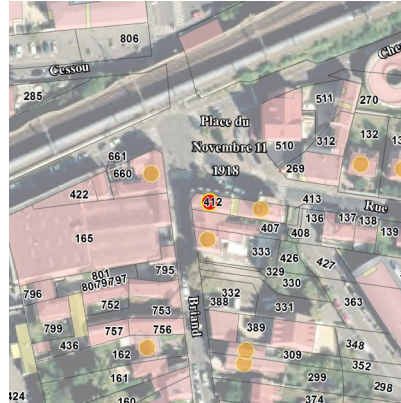

Genèse	Non renseigné		
Période de construction	Non renseigné		Intérêt
			Historique : Architectural : OUI Paysager :

PRINCIPALES CARACTERISTIQUES

Morphologie & Implantation des constructions	Rapport à la rue : Aligné	
	Rapport aux limites : Sur une limite (1 côté)	
	Autres éléments à préserver : Non renseigné	
	Gabarit : R+1+C	
Qualité urbaine & architecturale	Traitement de la façade	Composition : Travées régulières
		Matériaux : Enduit
	Traitement de la toiture	Forme : Mansardée
Matériaux : Ardoise		
Dispositions particulières	<i>encadrement, volet, persienne</i>	
Qualité paysagère & écologique	Espace libre : Absence	
	Espace paysager : Non renseigné	

Les Mureaux

Edifice patrimoine urbain et rural

78440_PAT_147

Nom : Villa

Typologie : Villa

2 BIS RUE GAMBETTA

Etat : Bon et transformé

PROTECTION :
Remarquable

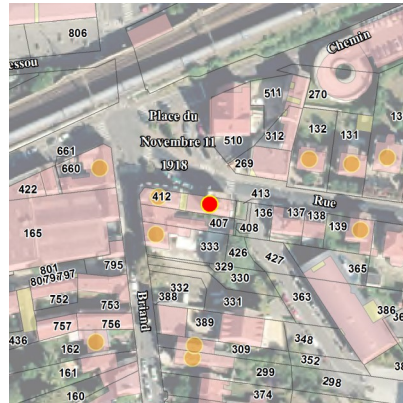

Genèse

La gare (disparue) avait engendré la naissance d'un autre quartier au-delà de la voie ferrée le long de la rue d'Ecquevilly (place du 11 novembre, rue Aristide Briand). Ce quartier comportait des hôtels de voyageurs dont certains dénaturés, subsistent encore.

Période de construction

Non renseigné

Intérêt

Historique :
Architectural : OUI
Paysager :

PRINCIPALES CARACTERISTIQUES

Morphologie & Implantation des constructions

Rapport à la rue : Aligné
Rapport aux limites : Sur les deux limites au moins (2 côtés ou plus)
Autres éléments à préserver : Non renseigné
Gabarit : R+2

Qualité urbaine & architecturale

Traitement de la façade	Composition : Travées régulières Matériaux : Enduit
Traitement de la toiture	Forme : Terrasse Matériaux : Autres
Dispositions particulières	<i>balcon, terrasse; bandeau, corniche, encadrement.</i>

Qualité paysagère & écologique

Espace libre : Présence
Espace paysager : Non renseigné

Les Mureaux

Edifice patrimoine urbain et rural

78440_PAT_141

Nom : Pavillon

Typologie : Pavillon

3 RUE GAMBETTA

Etat : Bon et transformé

PROTECTION :
Remarquable

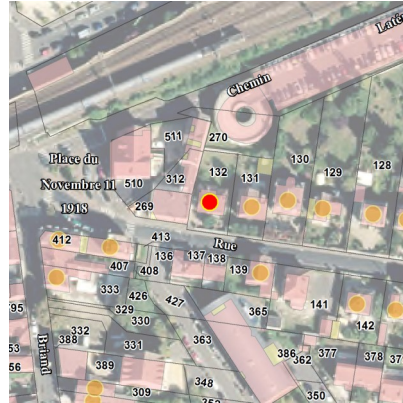

Genèse	Non renseigné		
Période de construction	<i>Non renseigné</i>	Intérêt	Historique : Architectural : OUI Paysager :

PRINCIPALES CARACTERISTIQUES

Morphologie & Implantation des constructions	Rapport à la rue : En recul	
	Rapport aux limites : Sur aucune limite	
	Autres éléments à préserver : Non renseigné	
	Gabarit : R+C	
Qualité urbaine & architecturale	Traitement de la façade	Composition : Travées régulières Matériaux : Pierre meulière
	Traitement de la toiture	Forme : 4 pans Matériaux : Tuile mécanique
	Dispositions particulières	<i>brise-soleil, attique; soubassement; bandeau, corniche; encadrement, volet, persienne</i>
Qualité paysagère & écologique	Espace libre : Présence	Espace paysager : Non renseigné

Les Mureaux

Edifice patrimoine urbain et rural

78440_PAT_140

Nom : Pavillon

Typologie : Pavillon

5 RUE GAMBETTA

Etat : Bon et authentique

PROTECTION :
Remarquable

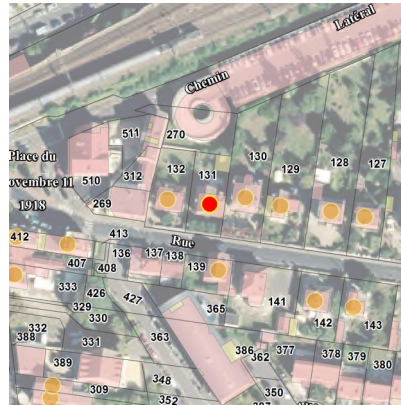

Genèse	Non renseigné		
Période de construction	Non renseigné		Intérêt
			Historique : Architectural : OUI Paysager :

PRINCIPALES CARACTERISTIQUES

Morphologie & Implantation des constructions	Rapport à la rue : En recul	
	Rapport aux limites : Sur une limite (1 côté)	
	Autres éléments à préserver : Non renseigné	
	Gabarit : R+1+C	
Qualité urbaine & architecturale	Traitement de la façade	Composition : Travées régulières
		Matériaux : Pierre meulière
	Traitement de la toiture	Forme : Complexe
Matériaux : Tuile plate		
Dispositions particulières	Non renseigné	
Qualité paysagère & écologique	Espace libre : Présence	
	Espace paysager : Non renseigné	

Les Mureaux

Edifice patrimoine urbain et rural

78440_PAT_139

Nom : Villa

Typologie : Villa

7 RUE GAMBETTA

Etat : Bon et transformé

PROTECTION :
Remarquable

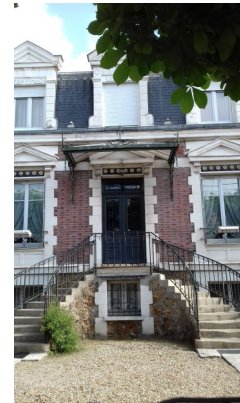

Genèse	Non renseigné		
Période de construction	Non renseigné		Intérêt
			Historique : Architectural : OUI Paysager :

PRINCIPALES CARACTERISTIQUES

Morphologie & Implantation des constructions	Rapport à la rue : En recul	
	Rapport aux limites : Sur aucune limite	
	Autres éléments à préserver : Autre	
	Gabarit : SS+R+C	
Qualité urbaine & architecturale	Traitement de la façade	Composition : Travées régulières
		Matériaux : Autres matériaux
	Traitement de la toiture	Forme : Mansardée
Matériaux : Ardoise		
Dispositions particulières	<i>soubassement; bandeau, corniche; encadrement, volet, persienne</i>	
Qualité paysagère & écologique	Espace libre : Présence	
	Espace paysager : Non renseigné	

Les Mureaux

Edifice patrimoine urbain et rural

78440_PAT_138

Nom : Pavillon

Typologie : Pavillon

9 RUE GAMBETTA

Etat : Bon et authentique

PROTECTION :
Remarquable



Genèse	Non renseigné		
Période de construction	Non renseigné		Intérêt
			Historique : Architectural : OUI Paysager :

PRINCIPALES CARACTERISTIQUES

Morphologie & Implantation des constructions	Rapport à la rue : En recul	
	Rapport aux limites : Sur aucune limite	
	Autres éléments à préserver : Non renseigné	
	Gabarit : R+1+C	
Qualité urbaine & architecturale	Traitement de la façade	Composition : Travées régulières
		Matériaux : Pierre meulière
	Traitement de la toiture	Forme : 2 pans
Matériaux : Tuile mécanique		
Dispositions particulières	<i>brise-soleil, attique</i>	
Qualité paysagère & écologique	Espace libre : Présence	
	Espace paysager : Non renseigné	

Les Mureaux

Edifice patrimoine urbain et rural

78440_PAT_146

Nom : Pavillon

Typologie : Pavillon

10 RUE GAMBETTA

Etat : Bon et transformé

PROTECTION :
Remarquable

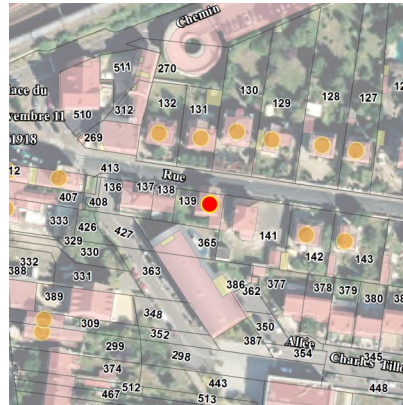

Genèse	Non renseigné		
Période de construction	Non renseigné		Intérêt
			Historique : Architectural : OUI Paysager :

PRINCIPALES CARACTERISTIQUES

Morphologie & Implantation des constructions	Rapport à la rue : Aligné	
	Rapport aux limites : Sur les deux limites au moins (2 côtés ou plus)	
	Autres éléments à préserver : Non renseigné	
	Gabarit : R+1+C	
Qualité urbaine & architecturale	Traitement de la façade	Composition : Travées régulières
		Matériaux : Composée
	Traitement de la toiture	Forme : 2 pans
Matériaux : Tuile mécanique		
Dispositions particulières	<i>brise-soleil, attique; soubassement</i>	
Qualité paysagère & écologique	Espace libre : Présence	
	Espace paysager : Non renseigné	

Les Mureaux

Edifice patrimoine urbain et rural

78440_PAT_137

Nom : Pavillon

Typologie : Pavillon

11 RUE GAMBETTA

Etat : Bon et transformé

PROTECTION :
Remarquable

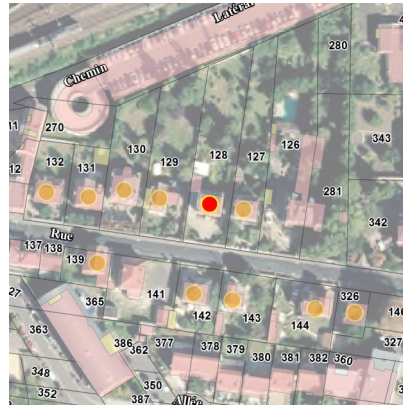

Genèse	Non renseigné		
Période de construction	Non renseigné		Intérêt
			Historique : Architectural : OUI Paysager :

PRINCIPALES CARACTERISTIQUES

Morphologie & Implantation des constructions	Rapport à la rue : En recul	
	Rapport aux limites : Sur aucune limite	
	Autres éléments à préserver : Non renseigné	
	Gabarit : R+C	
Qualité urbaine & architecturale	Traitement de la façade	Composition : Travées régulières
		Matériaux : Moellon calcaire
	Traitement de la toiture	Forme : Mansardée
Matériaux : Ardoise		
Dispositions particulières	<i>Non renseigné</i>	
Qualité paysagère & écologique	Espace libre : Présence	
	Espace paysager : Non renseigné	

Les Mureaux

Edifice patrimoine urbain et rural

78440_PAT_136

Nom : Pavillon

Typologie : Pavillon

13 RUE GAMBETTA

Etat : Bon et transformé

PROTECTION :
Remarquable

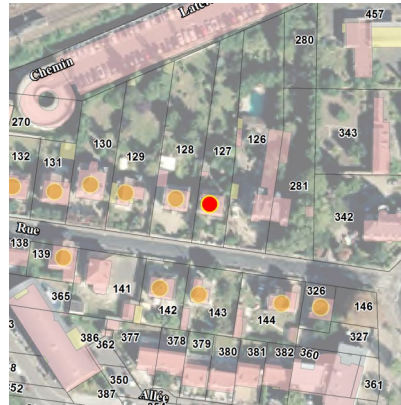

Genèse	Non renseigné		
Période de construction	Non renseigné		Intérêt
			Historique : Architectural : OUI Paysager :

PRINCIPALES CARACTERISTIQUES

Morphologie & Implantation des constructions	Rapport à la rue : En recul	
	Rapport aux limites : Sur aucune limite	
	Autres éléments à préserver : Non renseigné	
	Gabarit : R+C	
Qualité urbaine & architecturale	Traitement de la façade	Composition : Travées régulières
		Matériaux : Enduit
	Traitement de la toiture	Forme : 4 pans
Matériaux : Ardoise		
Dispositions particulières	<i>soubassement; bandeau, corniche</i>	
Qualité paysagère & écologique	Espace libre : Présence	
	Espace paysager : Non renseigné	

Les Mureaux

Edifice patrimoine urbain et rural

78440_PAT_145

Nom : Pavillon

Typologie : Pavillon

14 RUE GAMBETTA

Etat : Bon et transformé

PROTECTION :
Remarquable

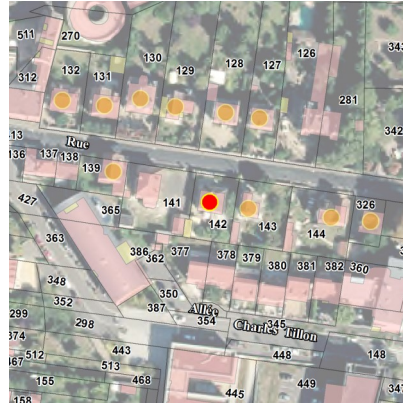

Genèse	Non renseigné		
Période de construction	Non renseigné		Intérêt
			Historique : Architectural : OUI Paysager :

PRINCIPALES CARACTERISTIQUES

Morphologie & Implantation des constructions	Rapport à la rue : En recul	
	Rapport aux limites : Sur aucune limite	
	Autres éléments à préserver : Non renseigné	
	Gabarit : SS+R	
Qualité urbaine & architecturale	Traitement de la façade	Composition : Travées régulières
		Matériaux : Composée
	Traitement de la toiture	Forme : 4 pans
		Matériaux : Tuile mécanique
Dispositions particulières	<i>soubassement</i>	
Qualité paysagère & écologique	Espace libre : Présence	
	Espace paysager : Non renseigné	

Les Mureaux

Edifice patrimoine urbain et rural

78440_PAT_144

Nom : Pavillon

Typologie : Pavillon

16 RUE GAMBETTA

Etat : Bon et transformé

PROTECTION :
Remarquable



Genèse	Non renseigné		
Période de construction	Non renseigné		Intérêt
			Historique : Architectural : OUI Paysager :

PRINCIPALES CARACTERISTIQUES

Morphologie & Implantation des constructions	Rapport à la rue : En recul	
	Rapport aux limites : Sur aucune limite	
	Autres éléments à préserver : Non renseigné	
	Gabarit : SS+R+C	
Qualité urbaine & architecturale	Traitement de la façade	Composition : Travées régulières
		Matériaux : Enduit
	Traitement de la toiture	Forme : 2 pans
Matériaux : Tuile mécanique		
Dispositions particulières	<i>pans en bois, forme toiture</i>	
Qualité paysagère & écologique	Espace libre : Présence	
	Espace paysager : Non renseigné	

Les Mureaux

Edifice patrimoine urbain et rural

78440_PAT_143

Nom : Villa

Typologie : Villa

18 RUE GAMBETTA

Etat : Bon et transformé

PROTECTION :
Remarquable

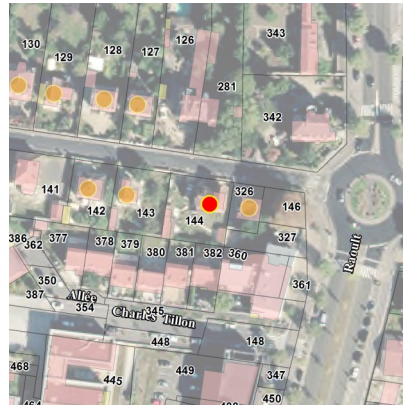

Genèse	Non renseigné		
Période de construction	Non renseigné		Intérêt
			Historique : Architectural : OUI Paysager :

PRINCIPALES CARACTERISTIQUES

Morphologie & Implantation des constructions	Rapport à la rue : En recul	
	Rapport aux limites : Sur aucune limite	
	Autres éléments à préserver : Non renseigné	
	Gabarit : R+1+C	
Qualité urbaine & architecturale	Traitement de la façade	Composition : Travées régulières
		Matériaux : Enduit
	Traitement de la toiture	Forme : Complexe
Matériaux : Tuile mécanique		
Dispositions particulières	<i>balcon, bow-window, terrasse</i>	
Qualité paysagère & écologique	Espace libre : Présence	
	Espace paysager : Non renseigné	

Les Mureaux

Edifice patrimoine urbain et rural

78440_PAT_142

Nom : Pavillon

Typologie : Pavillon

20 RUE GAMBETTA

Etat : Bon et transformé

PROTECTION :
Remarquable

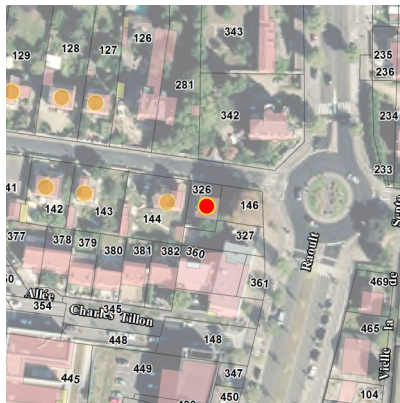

Genèse	Non renseigné		
Période de construction	Non renseigné		Intérêt
			Historique : Architectural : OUI Paysager :

PRINCIPALES CARACTERISTIQUES

Morphologie & Implantation des constructions	Rapport à la rue : En recul	
	Rapport aux limites : Sur une limite (1 côté)	
	Autres éléments à préserver : Non renseigné	
	Gabarit : SS+R+C	
Qualité urbaine & architecturale	Traitement de la façade	Composition : Travées régulières
		Matériaux : Pierre de taille
	Traitement de la toiture	Forme : 2 pans
Matériaux : Tuile mécanique		
Dispositions particulières	<i>Non renseigné</i>	
Qualité paysagère & écologique	Espace libre : Présence	
	Espace paysager : Non renseigné	

Les Mureaux

Edifice patrimoine urbain et rural

78440_PAT_097

Nom : Pavillon

Typologie : Pavillon

9 RUE GEORGES CLEMENCEAU

Etat : Bon et transformé

PROTECTION :
Remarquable

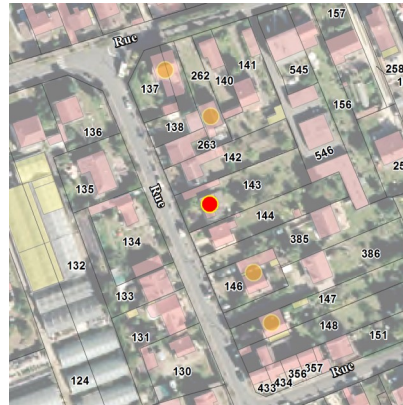

Genèse	Non renseigné		
Période de construction	Non renseigné		Intérêt
			Historique : Architectural : OUI Paysager :

PRINCIPALES CARACTERISTIQUES

Morphologie & Implantation des constructions	Rapport à la rue : En recul	
	Rapport aux limites : Sur aucune limite	
	Autres éléments à préserver : Non renseigné	
	Gabarit : R+1	
Qualité urbaine & architecturale	Traitement de la façade	Composition : Travées régulières
		Matériaux : Pierre meulière
	Traitement de la toiture	Forme : 2 pans
Matériaux : Tuile mécanique		
	Dispositions particulières	<i>Non renseigné</i>
Qualité paysagère & écologique	Espace libre : Présence	
	Espace paysager : Non renseigné	

Les Mureaux

Edifice patrimoine urbain et rural

78440_PAT_103

Nom : Bâtiment artisanal, industriel

Typologie : Bâtiment artisanal, industriel

10 RUE GEORGES CLEMENCEAU

Etat : Bon et transformé

PROTECTION :
Remarquable

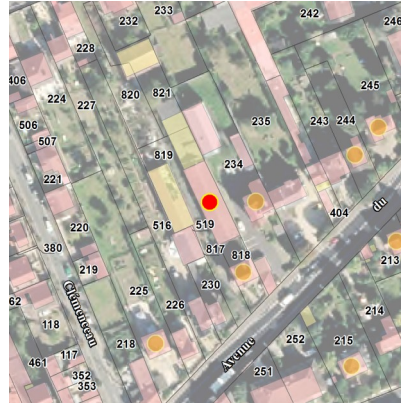

Genèse	Non renseigné		
Période de construction	Non renseigné		Intérêt
			Historique : OUI Architectural : Paysager :

PRINCIPALES CARACTERISTIQUES

Morphologie & Implantation des constructions	Rapport à la rue : En recul	
	Rapport aux limites : Sur une limite (1 côté)	
	Autres éléments à préserver : Bâtiment secondaire	
	Gabarit : RDC	
Qualité urbaine & architecturale	Traitement de la façade	Composition : Travées régulières
		Matériaux : Composée
	Traitement de la toiture	Forme : 2 pans
		Matériaux : Tuile plate
Dispositions particulières	<i>Non renseigné</i>	
Qualité paysagère & écologique	Espace libre : Présence	
	Espace paysager : Non renseigné	

Les Mureaux

Edifice patrimoine urbain et rural

78440_PAT_096

Nom : Pavillon

Typologie : Pavillon

15 RUE GEORGES CLEMENCEAU

Etat : Bon et authentique

PROTECTION :
Remarquable

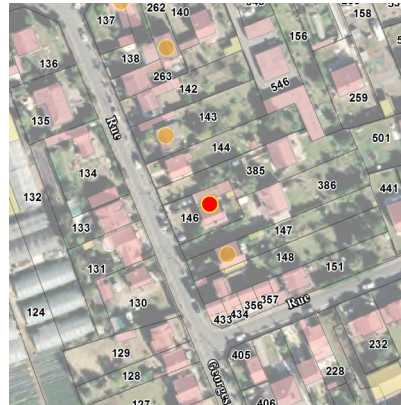

Genèse	Non renseigné		
Période de construction	Non renseigné		Intérêt
			Historique : Architectural : OUI Paysager :

PRINCIPALES CARACTERISTIQUES

Morphologie & Implantation des constructions	Rapport à la rue : En recul	
	Rapport aux limites : Sur une limite (1 côté)	
	Autres éléments à préserver : Non renseigné	
	Gabarit : SS+R+C	
Qualité urbaine & architecturale	Traitement de la façade	Composition : Travées régulières
		Matériaux : Moellon calcaire
	Traitement de la toiture	Forme : 2 pans
Matériaux : Tuile mécanique		
Dispositions particulières	<i>encadrement, volet, persienne</i>	
Qualité paysagère & écologique	Espace libre : Présence	
	Espace paysager : Non renseigné	

Les Mureaux

Edifice patrimoine urbain et rural

78440_PAT_095

Nom : Pavillon

Typologie : Pavillon

19 RUE GEORGES CLEMENCEAU

Etat : Bon et authentique

PROTECTION :
Remarquable



Genèse	Non renseigné		
Période de construction	Non renseigné		Intérêt
			Historique : Architectural : OUI Paysager :

PRINCIPALES CARACTERISTIQUES

Morphologie & Implantation des constructions	Rapport à la rue : En recul	
	Rapport aux limites : Sur les deux limites au moins (2 côtés ou plus)	
	Autres éléments à préserver : Non renseigné	
	Gabarit : SS+R+C	
Qualité urbaine & architecturale	Traitement de la façade	Composition : Travées régulières
		Matériaux : Pierre meulière
	Traitement de la toiture	Forme : 2 pans
Matériaux : Tuile mécanique		
Dispositions particulières	<i>balconnets</i>	
Qualité paysagère & écologique	Espace libre : Présence	
	Espace paysager : Non renseigné	

Les Mureaux

Edifice patrimoine urbain et rural

78440_PAT_242

Nom : Les Ateliers du Moulin

Typologie : Bâtiment artisanal, industriel

8 ALLEE DES GLAIEULS

Etat : Bon et authentique

PROTECTION :
Remarquable



Genèse	Non renseigné
---------------	---------------

Période de construction	<i>Non renseigné</i>	Intérêt	Historique : OUI Architectural : Paysager :
--------------------------------	----------------------	----------------	---

PRINCIPALES CARACTERISTIQUES

Morphologie & Implantation des constructions	Rapport à la rue : En recul	
	Rapport aux limites : Sur aucune limite	
	Autres éléments à préserver : Non renseigné	
	Gabarit : R+1+C	
Qualité urbaine & architecturale	Traitement de la façade	Composition : Travées irrégulières
		Matériaux : Moellon calcaire
	Traitement de la toiture	Forme : 2 pans
Matériaux : Tuile mécanique		
Dispositions particulières	<i>balcon, bow-window, terrasse</i>	
Qualité paysagère & écologique	Espace libre : Présence	
	Espace paysager : Non renseigné	

Les Mureaux

Edifice patrimoine urbain et rural

78440_PAT_123

Nom : Pavillon

Typologie : Pavillon

4 RUE GONTIER

Etat : Bon et transformé

PROTECTION :
Remarquable

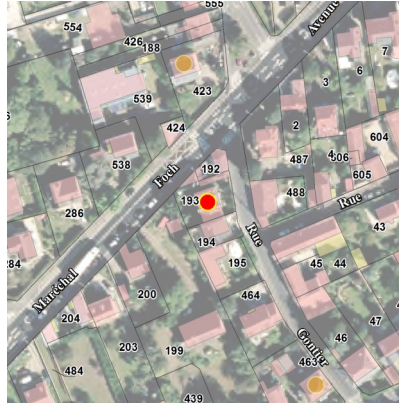

Genèse	Non renseigné		
Période de construction	Non renseigné		Intérêt
			Historique : Architectural : OUI Paysager :

PRINCIPALES CARACTERISTIQUES

Morphologie & Implantation des constructions	Rapport à la rue : En recul	
	Rapport aux limites : Sur une limite (1 côté)	
	Autres éléments à préserver : Non renseigné	
	Gabarit : R+C	
Qualité urbaine & architecturale	Traitement de la façade	Composition : Travées régulières
		Matériaux : Enduit
	Traitement de la toiture	Forme : 2 pans
Matériaux : Tuile mécanique		
Dispositions particulières	<i>encadrement, volet, persienne</i>	
Qualité paysagère & écologique	Espace libre : Présence	
	Espace paysager : Non renseigné	

Les Mureaux

Edifice patrimoine urbain et rural

78440_PAT_122

Nom : Villa

Typologie : Villa

12 RUE GONTIER

Etat : Bon et transformé

PROTECTION :
Remarquable



Genèse	Non renseigné		
Période de construction	Non renseigné		Intérêt
			Historique : Architectural : OUI Paysager :

PRINCIPALES CARACTERISTIQUES

Morphologie & Implantation des constructions	Rapport à la rue : Aligné	
	Rapport aux limites : Sur aucune limite	
	Autres éléments à préserver : Non renseigné	
	Gabarit : R+1+C	
Qualité urbaine & architecturale	Traitement de la façade	Composition : Travées régulières
		Matériaux : Enduit
	Traitement de la toiture	Forme : Mansardée
Matériaux : Ardoise		
Dispositions particulières	<i>soubassement; bandeau, corniche; encadrement, volet, persienne</i>	
Qualité paysagère & écologique	Espace libre : Présence	
	Espace paysager : Non renseigné	

Les Mureaux

Edifice patrimoine urbain et rural

78440_PAT_061

Nom : Maison Bouvaist

Typologie : Maison de notable

1 BIS RUE DES GROS MURS

Etat : Bon et authentique

PROTECTION :
Exceptionnel



Genèse

Maison Bouvaist, construction bourgeoise de bord de Seine, castel de brique et pierres meulières (1879), du nom du docteur Bouvaist qui est son dernier propriétaire avant le rachat par la commune à la fin du XXe siècle.

Période de construction

1876-1879

Intérêt

Historique :
Architectural : OUI
Paysager :

PRINCIPALES CARACTERISTIQUES

Morphologie & Implantation des constructions

Rapport à la rue : En recul
Rapport aux limites : Sur aucune limite
Autres éléments à préserver : Non renseigné
Gabarit : SS+R+2+C

Qualité urbaine & architecturale

Traitement de la façade	Composition : Travées irrégulières Matériaux : Composée
Traitement de la toiture	Forme : Complexe Matériaux : Ardoise
Dispositions particulières	<i>balcon, bow-window, terrasse; soubassement; bandeau, corniche; encadrement, volet, persienne</i> <i>Combinaison de briques et pierre meulière à conserver ainsi que la forme complexe de la toiture</i>

Qualité paysagère & écologique

Espace libre : Présence
Espace paysager : Jardin intéressant

Les Mureaux

Edifice patrimoine urbain et rural

78440_PAT_101

Nom : Association Gestion ETS Handicapés

Typologie : Bâtiment artisanal, industriel

2 RUE DES GROS MURS

Etat : Bon et transformé

PROTECTION :
Remarquable



Genèse	Non renseigné		
Période de construction	Non renseigné		Intérêt
			Historique : OUI Architectural : Paysager :

PRINCIPALES CARACTERISTIQUES

Morphologie & Implantation des constructions	Rapport à la rue : En recul	
	Rapport aux limites : Sur aucune limite	
	Autres éléments à préserver : Non renseigné	
	Gabarit : R+1+C	
Qualité urbaine & architecturale	Traitement de la façade	Composition : Autres
		Matériaux : Autres matériaux
	Traitement de la toiture	Forme : 2 pans
Matériaux : Tuile mécanique		
Dispositions particulières	<i>bandeau, corniche; encadrement, volet, persienne</i>	
Qualité paysagère & écologique	Espace libre : Présence	
	Espace paysager : Non renseigné	

Les Mureaux

Edifice patrimoine urbain et rural

78440_PAT_082

Nom : Villa

Typologie : Villa

11 RUE DES GROS MURS

Etat : Bon et authentique

PROTECTION :
Remarquable

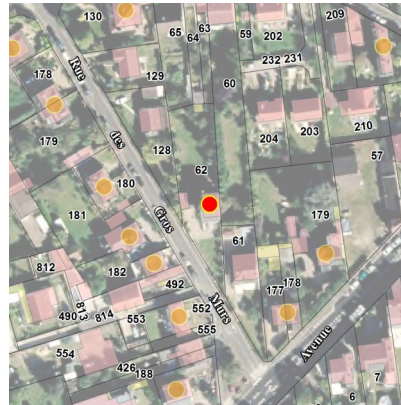

Genèse	Non renseigné		
Période de construction	Non renseigné		Intérêt
			Historique : Architectural : OUI Paysager :

PRINCIPALES CARACTERISTIQUES

Morphologie & Implantation des constructions	Rapport à la rue : En recul	
	Rapport aux limites : Sur une limite (1 côté)	
	Autres éléments à préserver : Non renseigné	
	Gabarit : SS+R+1+C	
Qualité urbaine & architecturale	Traitement de la façade	Composition : Travées régulières
		Matériaux : Autres matériaux
	Traitement de la toiture	Forme : 2 pans
Matériaux : Tuile plate		
Dispositions particulières	<i>soubassement; bandeau, corniche; encadrement, volet, persienne</i>	
Qualité paysagère & écologique	Espace libre : Présence	
	Espace paysager : Non renseigné	

Les Mureaux

Edifice patrimoine urbain et rural

78440_PAT_083

Nom : Pavillon

Typologie : Pavillon

18 RUE DES GROS MURS

Etat : Bon et authentique

PROTECTION :
Remarquable

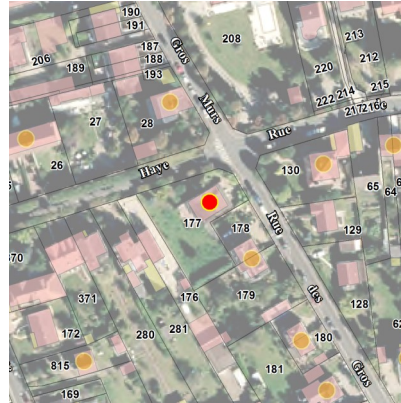

Genèse	Non renseigné		
Période de construction	Non renseigné		Intérêt
			Historique : Architectural : OUI Paysager :

PRINCIPALES CARACTERISTIQUES

Morphologie & Implantation des constructions	Rapport à la rue : En recul	
	Rapport aux limites : Sur aucune limite	
	Autres éléments à préserver : Non renseigné	
	Gabarit : R+C	
Qualité urbaine & architecturale	Traitement de la façade	Composition : Travées régulières
		Matériaux : Moellon calcaire
	Traitement de la toiture	Forme : 2 pans
Matériaux : Tuile mécanique		
Dispositions particulières	<i>loggia, véranda, serre</i>	
Qualité paysagère & écologique	Espace libre : Présence	
	Espace paysager : Non renseigné	

Les Mureaux

Edifice patrimoine urbain et rural

78440_PAT_084

Nom : Maisons jumelles (2)

Typologie : Pavillon

20 RUE DES GROS MURS

Etat : Bon et authentique

PROTECTION :
Remarquable



Genèse	Non renseigné		
Période de construction	Non renseigné		Intérêt
			Historique : Architectural : OUI Paysager :

PRINCIPALES CARACTERISTIQUES

Morphologie & Implantation des constructions	Rapport à la rue : En recul	
	Rapport aux limites : Sur aucune limite	
	Autres éléments à préserver : Non renseigné	
	Gabarit : R+1+C	
Qualité urbaine & architecturale	Traitement de la façade	Composition : Travées régulières
		Matériaux : Enduit
	Traitement de la toiture	Forme : 2 pans
Matériaux : Tuile plate		
Dispositions particulières	<i>soubassement; encadrement, balconnets, volet, persienne</i>	
Qualité paysagère & écologique	Espace libre : Présence	
	Espace paysager : Non renseigné	

Les Mureaux

Edifice patrimoine urbain et rural

78440_PAT_085

Nom : Maisons jumelles (2)

Typologie : Pavillon

26 RUE DES GROS MURS

Etat : Bon et transformé

PROTECTION :
Remarquable

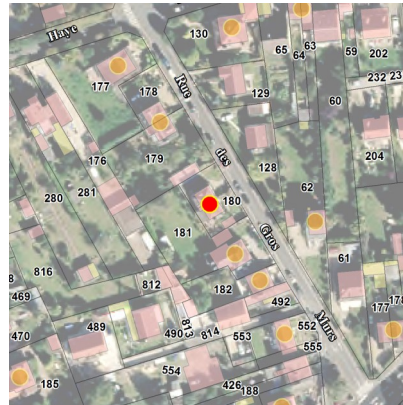

Genèse	Non renseigné		
Période de construction	Non renseigné		Intérêt
			Historique : Architectural : OUI Paysager :

PRINCIPALES CARACTERISTIQUES

Morphologie & Implantation des constructions	Rapport à la rue : En recul	
	Rapport aux limites : Sur aucune limite	
	Autres éléments à préserver : Non renseigné	
	Gabarit : R+1+C	
Qualité urbaine & architecturale	Traitement de la façade	Composition : Travées régulières
		Matériaux : Enduit
	Traitement de la toiture	Forme : 4 pans
Matériaux : Tuile mécanique		
Dispositions particulières	<i>volets</i>	
Qualité paysagère & écologique	Espace libre : Présence	
	Espace paysager : Non renseigné	

Les Mureaux

Edifice patrimoine urbain et rural

78440_PAT_086

Nom : Maison de notable

Typologie : Maison de notable

30 RUE DES GROS MURS

Etat : Bon et transformé

PROTECTION :
Remarquable

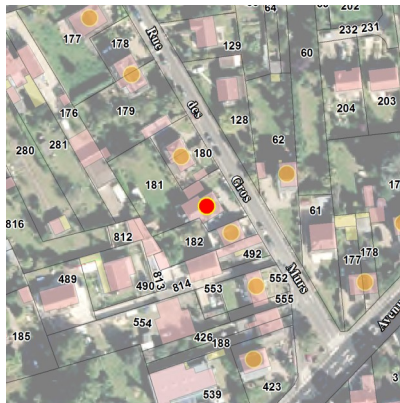

Genèse	Non renseigné		
Période de construction	Non renseigné		Intérêt
			Historique : Architectural : OUI Paysager :

PRINCIPALES CARACTERISTIQUES

Morphologie & Implantation des constructions	Rapport à la rue : En recul	
	Rapport aux limites : Sur une limite (1 côté)	
	Autres éléments à préserver : Non renseigné	
	Gabarit : R+C	
Qualité urbaine & architecturale	Traitement de la façade	Composition : Travées régulières
		Matériaux : Enduit
	Traitement de la toiture	Forme : Mansardée
Matériaux : Ardoise		
Dispositions particulières	<i>encadrement, volet, persienne</i>	
Qualité paysagère & écologique	Espace libre : Présence	
	Espace paysager : Non renseigné	

Les Mureaux

Edifice patrimoine urbain et rural

78440_PAT_087

Nom : Maison de notable

Typologie : Maison de notable

34 RUE DES GROS MURS

Etat : Bon et transformé

PROTECTION :
Remarquable



Genèse	Non renseigné		
Période de construction	Non renseigné		Intérêt
			Historique : Architectural : OUI Paysager :

PRINCIPALES CARACTERISTIQUES

Morphologie & Implantation des constructions	Rapport à la rue : En recul	
	Rapport aux limites : Sur les deux limites au moins (2 côtés ou plus)	
	Autres éléments à préserver : Non renseigné	
	Gabarit : SS+R+C	
Qualité urbaine & architecturale	Traitement de la façade	Composition : Travées régulières
		Matériaux : Enduit
	Traitement de la toiture	Forme : Mansardée
Matériaux : Tuile mécanique		
Dispositions particulières	<i>soubassement; bandeau, corniche; encadrement, volet, persienne</i>	
Qualité paysagère & écologique	Espace libre : Présence	
	Espace paysager : Non renseigné	

Les Mureaux

Edifice patrimoine urbain et rural

78440_PAT_088

Nom : Villa

Typologie : Villa

40 RUE DES GROS MURS

Etat : Bon et transformé

PROTECTION :
Remarquable

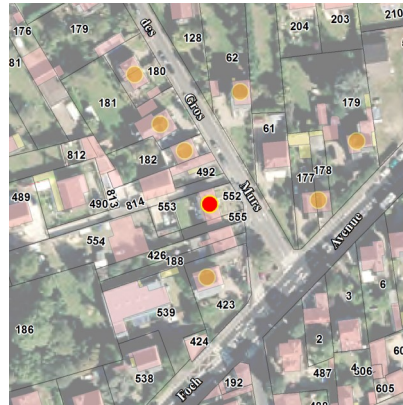

Genèse	Non renseigné		
Période de construction	Non renseigné		Intérêt
			Historique : Architectural : OUI Paysager :

PRINCIPALES CARACTERISTIQUES

Morphologie & Implantation des constructions	Rapport à la rue : En recul	
	Rapport aux limites : Sur une limite (1 côté)	
	Autres éléments à préserver : Non renseigné	
	Gabarit : SS+R+1+C	
Qualité urbaine & architecturale	Traitement de la façade	Composition : Travées régulières
		Matériaux : Enduit
	Traitement de la toiture	Forme : 2 pans
Matériaux : Tuile mécanique		
Dispositions particulières	<i>encadrement, volet, persienne</i>	
Qualité paysagère & écologique	Espace libre : Présence	
	Espace paysager : Non renseigné	

Les Mureaux

Edifice patrimoine urbain et rural

78440_PAT_060

Nom : Villa

Typologie : Villa

CHEMIN DE HALAGE

Etat : Bon et transformé

PROTECTION :
Remarquable



Genèse	Non renseigné		
Période de construction	Non renseigné		Intérêt
			Historique : Architectural : OUI Paysager :

PRINCIPALES CARACTERISTIQUES

Morphologie & Implantation des constructions	Rapport à la rue : En recul	
	Rapport aux limites : Sur aucune limite	
	Autres éléments à préserver : Non renseigné	
	Gabarit : R+1+C	
Qualité urbaine & architecturale	Traitement de la façade	Composition : Travées régulières
		Matériaux : Pierre meulière
	Traitement de la toiture	Forme : 2 pans
Matériaux : Tuile mécanique		
Dispositions particulières	<i>balcon, bow-window, terrasse; soubassement; bandeau, corniche; encadrement, volet, persienne</i>	
Qualité paysagère & écologique	Espace libre : Présence	
	Espace paysager : Non renseigné	

Les Mureaux

Edifice patrimoine urbain et rural

78440_PAT_064

Nom : Maison de notable

Typologie : Maison de notable

4 RUE DE LA HAYE

Etat : Bon et authentique

PROTECTION :
Exceptionnel

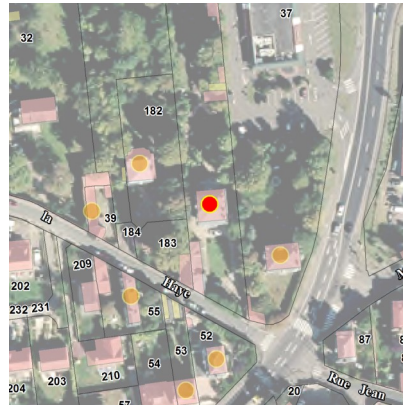

Genèse	Une typologie bâti qui témoigne de l'évolution urbaine du territoire.		
Période de construction	<i>fin XIXème siècle</i>	Intérêt	Historique : Architectural : OUI Paysager :

PRINCIPALES CARACTERISTIQUES

Morphologie & Implantation des constructions	Rapport à la rue : En recul	
	Rapport aux limites : Sur aucune limite	
	Autres éléments à préserver : Non renseigné	
	Gabarit : R+1+C	
Qualité urbaine & architecturale	Traitement de la façade	Composition : Travées régulières
		Matériaux : Composée
	Traitement de la toiture	Forme : Mansardée
Matériaux : Ardoise		
Dispositions particulières	<i>décor emprunté au néo-classicisme , balcon et marquise Façades soignées avec des travées, un balcon et une marquise caractéristique des maisons de notables</i>	
Qualité paysagère & écologique	Espace libre : Présence	
	Espace paysager : Jardin intéressant	

Les Mureaux

Edifice patrimoine urbain et rural

78440_PAT_077

Nom : Maison de notable

Typologie : Maison de notable

5 RUE DE LA HAYE

Etat : Bon et transformé

PROTECTION :
Remarquable

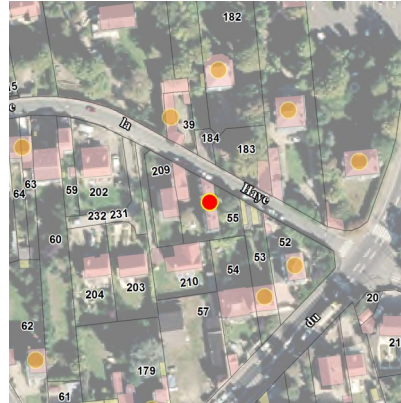

Genèse	Non renseigné		
Période de construction	Non renseigné		Intérêt
			Historique : Architectural : OUI Paysager :

PRINCIPALES CARACTERISTIQUES

Morphologie & Implantation des constructions	Rapport à la rue : Aligné	
	Rapport aux limites : Sur aucune limite	
	Autres éléments à préserver : Non renseigné	
	Gabarit : R+1+C	
Qualité urbaine & architecturale	Traitement de la façade	Composition : Travées régulières
		Matériaux : Enduit
	Traitement de la toiture	Forme : Mansardée
Matériaux : Ardoise		
Dispositions particulières	Non renseigné	
Qualité paysagère & écologique	Espace libre : Présence	
	Espace paysager : Non renseigné	

Les Mureaux

Edifice patrimoine urbain et rural

78440_PAT_099

Nom : Pavillon

Typologie : Pavillon

6 RUE DE LA HAYE

Etat : Bon et transformé

PROTECTION :
Remarquable

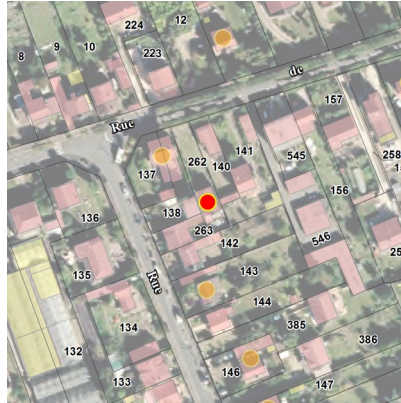

Genèse	Non renseigné		
Période de construction	Non renseigné		Intérêt
			Historique : Architectural : OUI Paysager :

PRINCIPALES CARACTERISTIQUES

Morphologie & Implantation des constructions	Rapport à la rue : En recul	
	Rapport aux limites : Sur aucune limite	
	Autres éléments à préserver : Non renseigné	
	Gabarit : R+C	
Qualité urbaine & architecturale	Traitement de la façade	Composition : Travées régulières
		Matériaux : Enduit
	Traitement de la toiture	Forme : 2 pans
Matériaux : Tuile plate		
Dispositions particulières	<i>bandeau, corniche; encadrement, volet, persienne</i>	
Qualité paysagère & écologique	Espace libre : Présence	
	Espace paysager : Non renseigné	

Les Mureaux

Edifice patrimoine urbain et rural

78440_PAT_063

Nom : Maison de notable

Typologie : Maison de notable

6 RUE DE LA HAYE

Etat : Bon et authentique

PROTECTION :
Remarquable

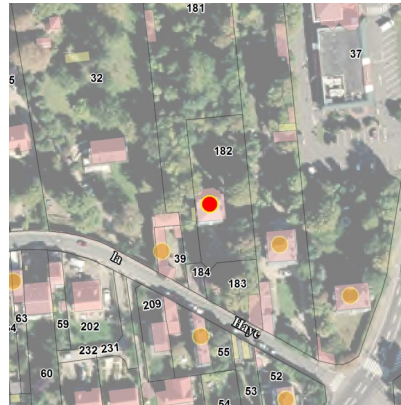

Genèse	Non renseigné		
Période de construction	Non renseigné		Intérêt
			Historique : Architectural : OUI Paysager :

PRINCIPALES CARACTERISTIQUES

Morphologie & Implantation des constructions	Rapport à la rue : En recul	
	Rapport aux limites : Sur aucune limite	
	Autres éléments à préserver : Non renseigné	
	Gabarit : R+1+C	
Qualité urbaine & architecturale	Traitement de la façade	Composition : Travées régulières
		Matériaux : Enduit
	Traitement de la toiture	Forme : Mansardée
Matériaux : Ardoise		
Dispositions particulières	<i>encadrement, volet, persienne</i>	
Qualité paysagère & écologique	Espace libre : Présence	
	Espace paysager : Non renseigné	

Les Mureaux

Edifice patrimoine urbain et rural

78440_PAT_062

Nom : Maison de bourg

Typologie : Maison de bourg

8 RUE DE LA HAYE

Etat : Bon et authentique

PROTECTION :
Remarquable

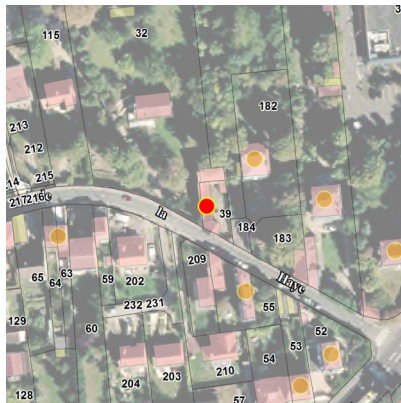

Genèse	Non renseigné		
Période de construction	Non renseigné		Intérêt
			Historique : OUI Architectural : Paysager :

PRINCIPALES CARACTERISTIQUES

Morphologie & Implantation des constructions	Rapport à la rue : Aligné	
	Rapport aux limites : Sur les deux limites au moins (2 côtés ou plus)	
	Autres éléments à préserver : Non renseigné	
	Gabarit : R+1	
Qualité urbaine & architecturale	Traitement de la façade	Composition : Travées régulières
		Matériaux : Composée
	Traitement de la toiture	Forme : 2 pans
Matériaux : Tuile mécanique		
Dispositions particulières	<i>Corniche en brique</i>	
Qualité paysagère & écologique	Espace libre : Présence	
	Espace paysager : Non renseigné	

Les Mureaux

Edifice patrimoine urbain et rural

78440_PAT_073

Nom : Colonne

Typologie : Pavillon

18 RUE DE LA HAYE

Etat : Bon et transformé

PROTECTION :
Remarquable

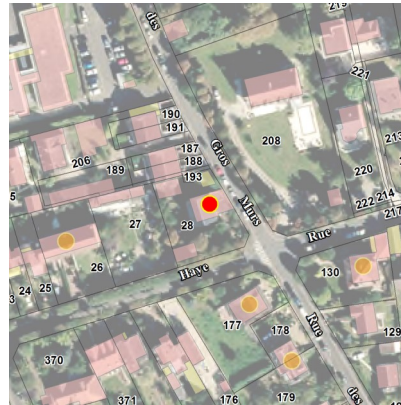

Genèse	Non renseigné		
Période de construction	Non renseigné		Intérêt
			Historique : Architectural : OUI Paysager :

PRINCIPALES CARACTERISTIQUES

Morphologie & Implantation des constructions	Rapport à la rue : En recul	
	Rapport aux limites : Sur aucune limite	
	Autres éléments à préserver : Non renseigné	
	Gabarit : R+1+C	
Qualité urbaine & architecturale	Traitement de la façade	Composition : Travées régulières
		Matériaux : Pierre de taille
	Traitement de la toiture	Forme : 2 pans
Matériaux : Tuile mécanique		
Dispositions particulières	<i>Non renseigné</i>	
Qualité paysagère & écologique	Espace libre : Présence	
	Espace paysager : Non renseigné	

Les Mureaux

Edifice patrimoine urbain et rural

78440_PAT_076

Nom : Maisons jumelles (2)

Typologie : Pavillon

19 RUE DE LA HAYE

Etat : Bon et transformé

PROTECTION :
Remarquable

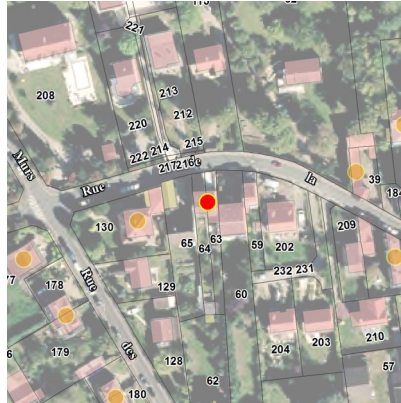

Genèse	Non renseigné		
Période de construction	Non renseigné		Intérêt
			Historique : Architectural : OUI Paysager :

PRINCIPALES CARACTERISTIQUES

Morphologie & Implantation des constructions	Rapport à la rue : En recul	
	Rapport aux limites : Sur les deux limites au moins (2 côtés ou plus)	
	Autres éléments à préserver : Non renseigné	
	Gabarit : R+1+C	
Qualité urbaine & architecturale	Traitement de la façade	Composition : Travées régulières
		Matériaux : Enduit
	Traitement de la toiture	Forme : 2 pans
Matériaux : Tuile mécanique		
Dispositions particulières	<i>encadrement, volet, persienne</i>	
Qualité paysagère & écologique	Espace libre : Présence	
	Espace paysager : Non renseigné	

Les Mureaux

Edifice patrimoine urbain et rural

78440_PAT_074

Nom : Maisons jumelles (3)

Typologie : Pavillon

24 RUE DE LA HAYE

Etat : Bon et transformé

PROTECTION :
Remarquable



Genèse	Non renseigné		
Période de construction	Non renseigné		Intérêt
			Historique : Architectural : OUI Paysager :

PRINCIPALES CARACTERISTIQUES

Morphologie & Implantation des constructions	Rapport à la rue : En recul	
	Rapport aux limites : Sur les deux limites au moins (2 côtés ou plus)	
	Autres éléments à préserver : Non renseigné	
	Gabarit : SS+R+1+C	
Qualité urbaine & architecturale	Traitement de la façade	Composition : Travées régulières
		Matériaux : Moellon calcaire
	Traitement de la toiture	Forme : 2 pans
Matériaux : Tuile mécanique		
Dispositions particulières	<i>Non renseigné</i>	
Qualité paysagère & écologique	Espace libre : Présence	
	Espace paysager : Non renseigné	

Les Mureaux

Edifice patrimoine urbain et rural

78440_PAT_075

Nom : Villa

Typologie : Villa

25 RUE DE LA HAYE

Etat : Bon et transformé

PROTECTION :
Remarquable

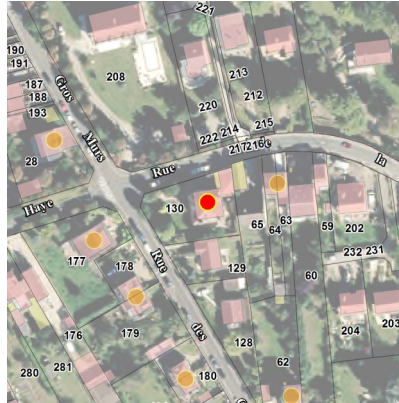

Genèse	Non renseigné		
Période de construction	Non renseigné		Intérêt
			Historique : Architectural : OUI Paysager :

PRINCIPALES CARACTERISTIQUES

Morphologie & Implantation des constructions	Rapport à la rue : En recul	
	Rapport aux limites : Sur une limite (1 côté)	
	Autres éléments à préserver : Non renseigné	
	Gabarit : R+1+C	
Qualité urbaine & architecturale	Traitement de la façade	Composition : Travées régulières
		Matériaux : Enduit
	Traitement de la toiture	Forme : 4 pans
Matériaux : Tuile mécanique		
Dispositions particulières	<i>soubassement; bandeau, corniche; encadrement, volet, persienne</i>	
Qualité paysagère & écologique	Espace libre : Présence	
	Espace paysager : Non renseigné	

Les Mureaux

Edifice patrimoine urbain et rural

78440_PAT_072

Nom : Pavillon

Typologie : Pavillon

40 RUE DE LA HAYE

Etat : Bon et transformé

PROTECTION :
Remarquable

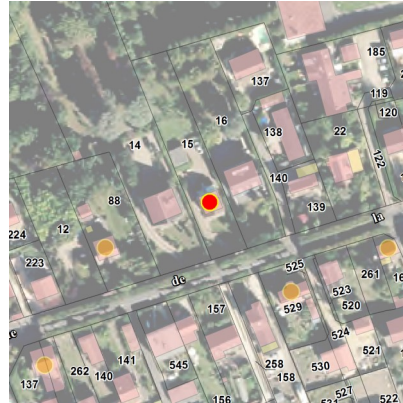

Genèse	Non renseigné		
Période de construction	Non renseigné		Intérêt
			Historique : Architectural : OUI Paysager :

PRINCIPALES CARACTERISTIQUES

Morphologie & Implantation des constructions	Rapport à la rue : En recul	
	Rapport aux limites : Sur aucune limite	
	Autres éléments à préserver : Non renseigné	
	Gabarit : R+C	
Qualité urbaine & architecturale	Traitement de la façade	Composition : Travées irrégulières
		Matériaux : Enduit
	Traitement de la toiture	Forme : 2 pans
Matériaux : Tuile mécanique		
Dispositions particulières	<i>Non renseigné</i>	
Qualité paysagère & écologique	Espace libre : Présence	
	Espace paysager : Non renseigné	

Les Mureaux

Edifice patrimoine urbain et rural

78440_PAT_071

Nom : Villa

Typologie : Villa

44 RUE DE LA HAYE

Etat : Bon et authentique

PROTECTION :
Remarquable

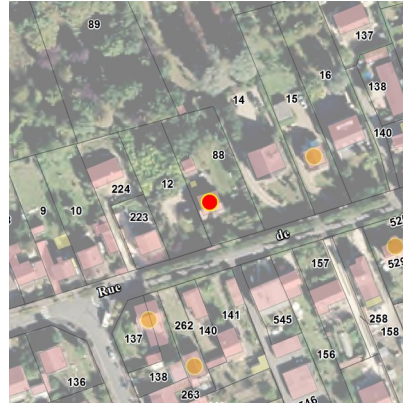

Genèse	Non renseigné		
Période de construction	Non renseigné		Intérêt
			Historique : Architectural : OUI Paysager :

PRINCIPALES CARACTERISTIQUES

Morphologie & Implantation des constructions	Rapport à la rue : En recul	
	Rapport aux limites : Sur aucune limite	
	Autres éléments à préserver : Non renseigné	
	Gabarit : SS+R+C	
Qualité urbaine & architecturale	Traitement de la façade	Composition : Travées régulières
		Matériaux : Moellon calcaire
	Traitement de la toiture	Forme : 2 pans
Matériaux : Tuile mécanique		
Dispositions particulières	Non renseigné	
Qualité paysagère & écologique	Espace libre : Présence	
	Espace paysager : Non renseigné	

Les Mureaux

Edifice patrimoine urbain et rural

78440_PAT_100

Nom : Villa

Typologie : Villa

49 RUE DE LA HAYE

Etat : Bon et authentique

PROTECTION :
Remarquable

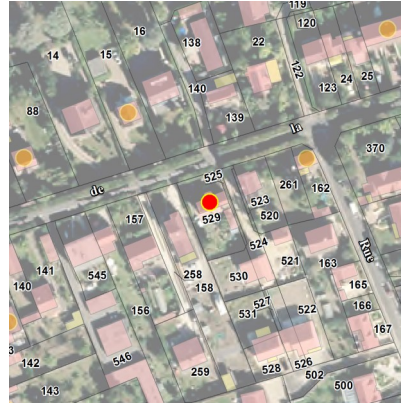

Genèse	Non renseigné		
Période de construction	Non renseigné		Intérêt
			Historique : Architectural : OUI Paysager :

PRINCIPALES CARACTERISTIQUES

Morphologie & Implantation des constructions	Rapport à la rue : En recul	
	Rapport aux limites : Sur aucune limite	
	Autres éléments à préserver : Non renseigné	
	Gabarit : R+1+C	
Qualité urbaine & architecturale	Traitement de la façade	Composition : Travées régulières
		Matériaux : Pierre meulière
	Traitement de la toiture	Forme : 2 pans
Matériaux : Tuile mécanique		
Dispositions particulières	<i>balcon, bow-window, terrasse; bandeau, corniche; encadrement, volet, persienne</i>	
Qualité paysagère & écologique	Espace libre : Présence	
	Espace paysager : Non renseigné	

Les Mureaux

Edifice patrimoine urbain et rural

78440_PAT_098

Nom : Pavillon

Typologie : Pavillon

87 RUE DE LA HAYE

Etat : Bon et authentique

PROTECTION :
Remarquable

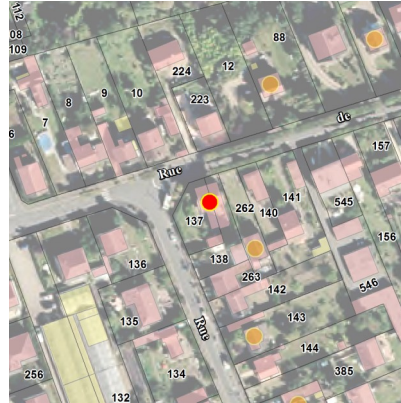

Genèse	Non renseigné		
Période de construction	Non renseigné		Intérêt
			Historique : Architectural : OUI Paysager :

PRINCIPALES CARACTERISTIQUES

Morphologie & Implantation des constructions	Rapport à la rue : En recul	
	Rapport aux limites : Sur une limite (1 côté)	
	Autres éléments à préserver : Non renseigné	
	Gabarit : R+1+C	
Qualité urbaine & architecturale	Traitement de la façade	Composition : Travées régulières
		Matériaux : Moellon calcaire
	Traitement de la toiture	Forme : 2 pans
Matériaux : Tuile mécanique		
Dispositions particulières	<i>encadrement, volet, persienne</i>	
Qualité paysagère & écologique	Espace libre : Présence	
	Espace paysager : Non renseigné	

Les Mureaux

Edifice patrimoine urbain et rural

78440_PAT_032

Nom : Maison de bourg

Typologie : Maison de bourg

3 RUE HENRI FAINE

Etat : Bon et transformé

PROTECTION :
Remarquable

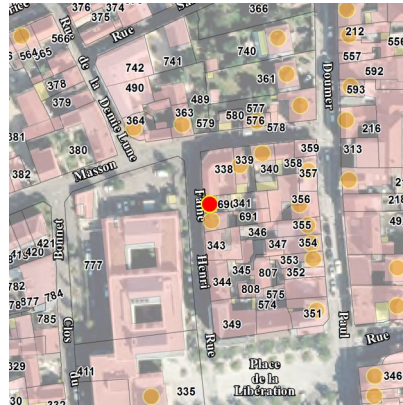

Genèse	Non renseigné		
Période de construction	Non renseigné		Intérêt
			Historique : OUI Architectural : Paysager :

PRINCIPALES CARACTERISTIQUES

Morphologie & Implantation des constructions	Rapport à la rue : Aligné	
	Rapport aux limites : Sur les deux limites au moins (2 côtés ou plus)	
	Autres éléments à préserver : Non renseigné	
	Gabarit : R+1	
Qualité urbaine & architecturale	Traitement de la façade	Composition : Travées régulières Matériaux : Pierre meulière
	Traitement de la toiture	Forme : 2 pans Matériaux : Tuile mécanique
	Dispositions particulières	<i>soubassement; encadrement, volet, persienne</i>
Qualité paysagère & écologique	Espace libre : Présence Espace paysager : Non renseigné	

Les Mureaux

Edifice patrimoine urbain et rural

78440_PAT_033

Nom : Maison avec boutique

Typologie : Maison avec boutique

5 RUE HENRI FAINE

Etat : Bon et transformé

PROTECTION :
Remarquable

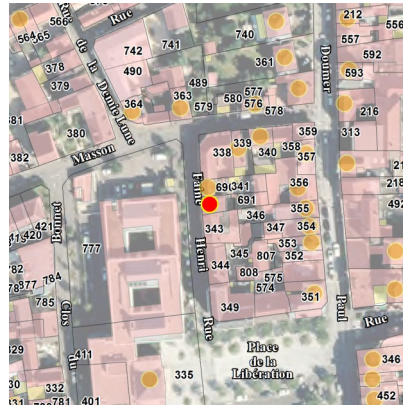

Genèse	Non renseigné		
Période de construction	Non renseigné		Intérêt
			Historique : OUI Architectural : Paysager :

PRINCIPALES CARACTERISTIQUES

Morphologie & Implantation des constructions	Rapport à la rue : Aligné	
	Rapport aux limites : Sur les deux limites au moins (2 côtés ou plus)	
	Autres éléments à préserver : Non renseigné	
	Gabarit : R+1	
Qualité urbaine & architecturale	Traitement de la façade	Composition : Travées régulières
		Matériaux : Enduit
	Traitement de la toiture	Forme : 2 pans
Matériaux : Tuile mécanique		
	Dispositions particulières	<i>Non renseigné</i>
Qualité paysagère & écologique	Espace libre : Présence	
	Espace paysager : Non renseigné	

Les Mureaux

Edifice patrimoine urbain et rural

78440_PAT_018

Nom : Maison rurale

Typologie : Maison rurale

4 RUE HILDEBERT DUVAL

Etat : Bon et transformé

PROTECTION :
Remarquable

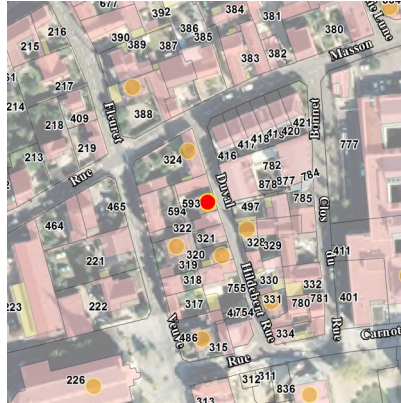

Genèse	Non renseigné		
Période de construction	Non renseigné		Intérêt
			Historique : OUI Architectural : Paysager :

PRINCIPALES CARACTERISTIQUES

Morphologie & Implantation des constructions	Rapport à la rue : Aligné	
	Rapport aux limites : Sur une limite (1 côté)	
	Autres éléments à préserver : Non renseigné	
	Gabarit : R+C	
Qualité urbaine & architecturale	Traitement de la façade	Composition : Travées régulières
		Matériaux : Enduit
	Traitement de la toiture	Forme : 2 pans
Matériaux : Tuile mécanique		
Dispositions particulières	<i>Non renseigné</i>	
Qualité paysagère & écologique	Espace libre : Présence	
	Espace paysager : Non renseigné	

Les Mureaux

Edifice patrimoine urbain et rural

78440_PAT_021

Nom : Maison rurale

Typologie : Maison rurale

7 RUE HILDEBERT DUVAL

Etat : Bon et transformé

PROTECTION :
Remarquable

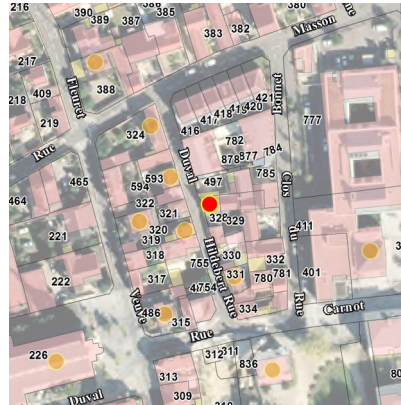

Genèse	Non renseigné		
Période de construction	Non renseigné		Intérêt
			Historique : OUI Architectural : Paysager :

PRINCIPALES CARACTERISTIQUES

Morphologie & Implantation des constructions	Rapport à la rue : Aligné	
	Rapport aux limites : Sur les deux limites au moins (2 côtés ou plus)	
	Autres éléments à préserver : Autre	
	Gabarit : R+1+C	
Qualité urbaine & architecturale	Traitement de la façade	Composition : Travées régulières
		Matériaux : Enduit
	Traitement de la toiture	Forme : 2 pans
Matériaux : Tuile plate		
Dispositions particulières	<i>soubassement; encadrement, volet, persienne</i>	
Qualité paysagère & écologique	Espace libre : Présence	
	Espace paysager : Non renseigné	

Les Mureaux

Edifice patrimoine urbain et rural

78440_PAT_019

Nom : Pavillon

Typologie : Pavillon

8 RUE HILDEBERT DUVAL

Etat : Bon et transformé

PROTECTION :
Remarquable

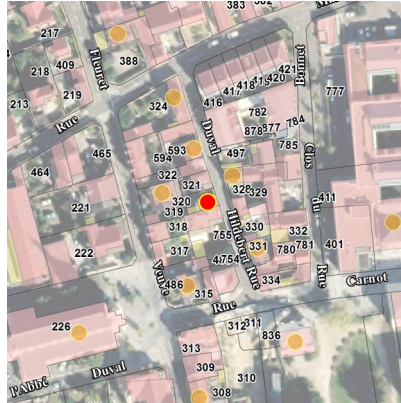

Genèse	Non renseigné		
Période de construction	Non renseigné		Intérêt
			Historique : Architectural : OUI Paysager :

PRINCIPALES CARACTERISTIQUES

Morphologie & Implantation des constructions	Rapport à la rue : Aligné	
	Rapport aux limites : Sur une limite (1 côté)	
	Autres éléments à préserver : Non renseigné	
	Gabarit : R+1+C	
Qualité urbaine & architecturale	Traitement de la façade	Composition : Travées régulières
		Matériaux : Enduit
	Traitement de la toiture	Forme : 2 pans
Matériaux : Tuile mécanique		
Dispositions particulières	<i>soubassement; bandeau, corniche; encadrement, volet, persienne</i>	
Qualité paysagère & écologique	Espace libre : Présence	
	Espace paysager : Non renseigné	

Les Mureaux

Edifice patrimoine urbain et rural

78440_PAT_020

Nom : Pavillon

Typologie : Pavillon

15 RUE HILDEBERT DUVAL

Etat : Bon et transformé

PROTECTION :
Remarquable

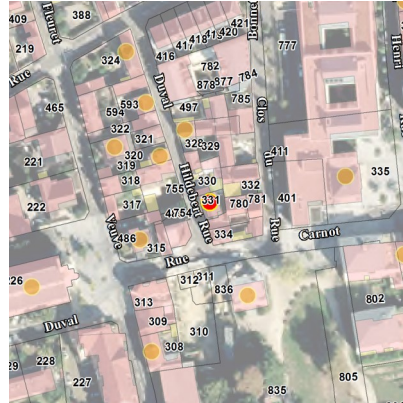

Genèse	Non renseigné		
Période de construction	Non renseigné		Intérêt
			Historique : Architectural : OUI Paysager :

PRINCIPALES CARACTERISTIQUES

Morphologie & Implantation des constructions	Rapport à la rue : Aligné	
	Rapport aux limites : Sur une limite (1 côté)	
	Autres éléments à préserver : Non renseigné	
	Gabarit : R+1+C	
Qualité urbaine & architecturale	Traitement de la façade	Composition : Travées régulières
		Matériaux : Enduit
	Traitement de la toiture	Forme : 2 pans
Matériaux : Tuile mécanique		
Dispositions particulières	<i>soubassement</i>	
Qualité paysagère & écologique	Espace libre : Présence	
	Espace paysager : Non renseigné	

Les Mureaux

Edifice patrimoine urbain et rural

78440_PAT_269

Nom : La piscine Tournesol

Typologie : Bâtiment artisanal, industriel

RUE HUBERT MOUCHEL

Etat : Bon et transformé

PROTECTION :
Remarquable

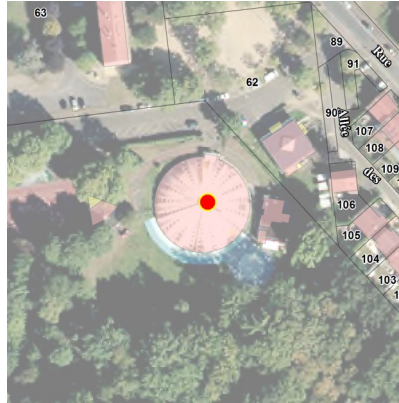

Genèse	Non renseigné		
Période de construction	1970	Intérêt	Historique : Architectural : OUI Paysager :

PRINCIPALES CARACTERISTIQUES

Morphologie & Implantation des constructions	Rapport à la rue : En recul	
	Rapport aux limites : Sur aucune limite	
	Autres éléments à préserver : Non renseigné	
	Gabarit : RDC	
Qualité urbaine & architecturale	Traitement de la façade	Composition : Travées régulières
		Matériaux : Autres matériaux
	Traitement de la toiture	Forme : Complexe
Matériaux : Autres		
Dispositions particulières	<i>Non renseigné</i>	
Qualité paysagère & écologique	Espace libre : Présence	
	Espace paysager : Non renseigné	

Les Mureaux

Edifice patrimoine urbain et rural

78440_PAT_225

Nom : Villa

Typologie : Villa

5 RUE JEAN COCTEAU

Etat : Bon et transformé

PROTECTION :
Remarquable

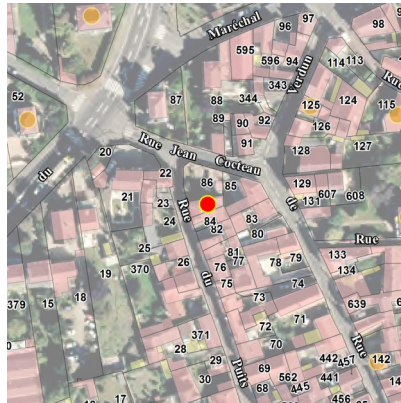

Genèse	Non renseigné		
Période de construction	Non renseigné		Intérêt
			Historique : Architectural : OUI Paysager :

PRINCIPALES CARACTERISTIQUES

Morphologie & Implantation des constructions	Rapport à la rue : Aligné	
	Rapport aux limites : Sur les deux limites au moins (2 côtés ou plus)	
	Autres éléments à préserver : Non renseigné	
	Gabarit : R+1+C	
Qualité urbaine & architecturale	Traitement de la façade	Composition : Travées régulières
		Matériaux : Enduit
	Traitement de la toiture	Forme : 2 pans
Matériaux : Tuile mécanique		
Dispositions particulières	<i>bandeau, corniche; encadrement, volet, persienne</i>	
Qualité paysagère & écologique	Espace libre : Présence	
	Espace paysager : Non renseigné	

Les Mureaux

Edifice patrimoine urbain et rural

78440_PAT_267

Nom : Pavillon

Typologie : Pavillon

31 RUE JEAN MERMOZ

Etat : Bon et authentique

PROTECTION :
Remarquable

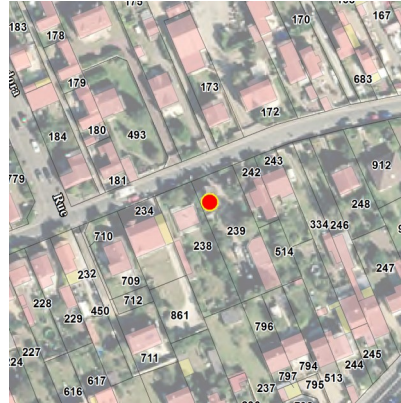

Genèse	Non renseigné		
Période de construction	Non renseigné		Intérêt
			Historique : Architectural : OUI Paysager :

PRINCIPALES CARACTERISTIQUES

Morphologie & Implantation des constructions	Rapport à la rue : En recul	
	Rapport aux limites : Sur aucune limite	
	Autres éléments à préserver : Non renseigné	
	Gabarit : R+C	
Qualité urbaine & architecturale	Traitement de la façade	Composition : Travées régulières
		Matériaux : Enduit
	Traitement de la toiture	Forme : 2 pans
Matériaux : Tuile mécanique		
Dispositions particulières	<i>volet persienne</i>	
Qualité paysagère & écologique	Espace libre : Présence	
	Espace paysager : Non renseigné	

Les Mureaux

Edifice patrimoine urbain et rural

78440_PAT_189

Nom : Villa

Typologie : Villa

6 RUE JEAN MONNET

Etat : Bon et transformé

PROTECTION :
Remarquable



Genèse	Non renseigné		
Période de construction	Non renseigné		Intérêt
			Historique : Architectural : OUI Paysager :

PRINCIPALES CARACTERISTIQUES

Morphologie & Implantation des constructions	Rapport à la rue : Aligné	
	Rapport aux limites : Sur une limite (1 côté)	
	Autres éléments à préserver : Non renseigné	
	Gabarit : R+2	
Qualité urbaine & architecturale	Traitement de la façade	Composition : Travées régulières
		Matériaux : Enduit
	Traitement de la toiture	Forme : 4 pans
Matériaux : Tuile mécanique		
Dispositions particulières	<i>soubassement; bandeau, corniche; encadrement, volet, persienne</i>	
Qualité paysagère & écologique	Espace libre : Présence	
	Espace paysager : Non renseigné	

Les Mureaux

Edifice patrimoine urbain et rural

78440_PAT_024

Nom : Immeuble de ville

Typologie : Immeuble de ville

2 PLACE DE LA LIBERATION

Etat : Bon et transformé

PROTECTION :
Remarquable

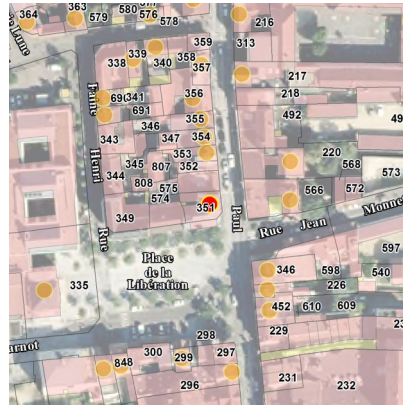

Genèse	Non renseigné		
Période de construction	Non renseigné		Intérêt
			Historique : OUI Architectural : Paysager :

PRINCIPALES CARACTERISTIQUES

Morphologie & Implantation des constructions	Rapport à la rue : Aligné	
	Rapport aux limites : Sur les deux limites au moins (2 côtés ou plus)	
	Autres éléments à préserver : Non renseigné	
	Gabarit : R+2+C	
Qualité urbaine & architecturale	Traitement de la façade	Composition : Travées régulières
		Matériaux : Enduit
	Traitement de la toiture	Forme : Mansardée
Matériaux : Ardoise		
Dispositions particulières	<i>bandeau, corniche; encadrement, volet, persienne</i>	
Qualité paysagère & écologique	Espace libre : Présence	
	Espace paysager : Non renseigné	

Les Mureaux

Edifice patrimoine urbain et rural

78440_PAT_023

Nom : Mairie

Typologie : Immeuble de ville

4 PLACE DE LA LIBERATION

Etat : Bon et authentique

PROTECTION :
Exceptionnel

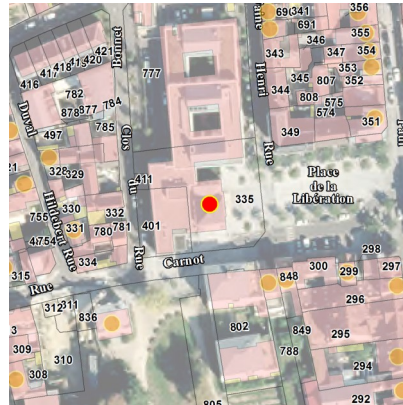

Genèse

Suite à une grande extension d'une demeure en pierre, en mai 2005, la ville inaugure le nouvel hôtel de ville qui permet de regrouper des services très dispersés. Le nouveau pôle administratif de plus de 440 m² est le premier bâtiment tertiaire HQE8 en France.

Période de construction

Non renseigné

Intérêt

Historique : OUI
Architectural : OUI
Paysager :

PRINCIPALES CARACTERISTIQUES

Morphologie & Implantation des constructions

Rapport à la rue : En recul
Rapport aux limites : Sur les deux limites au moins (2 côtés ou plus)
Autres éléments à préserver : Non renseigné
Gabarit : R+1+C

Qualité urbaine & architecturale

Traitement de la façade	Composition : Travées régulières Matériaux : Moellon calcaire
Traitement de la toiture	Forme : 4 pans Matériaux : Tuile plate
Dispositions particulières	<i>balcon, bow-window, terrasse; soubassement; encadrement, volet, persienne façade en moellons calcaire à préserver</i>

Qualité paysagère & écologique

Espace libre : Présence
Espace paysager : Non renseigné

Les Mureaux

Edifice patrimoine urbain et rural

78440_PAT_177

Nom : Bâtiment artisanal, industriel

Typologie : Bâtiment artisanal, industriel

4 RUE MADELEINE ROCH

Etat : Bon et transformé

PROTECTION :
Remarquable

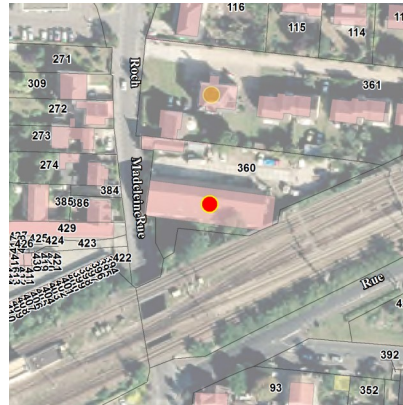

Genèse	Non renseigné		
Période de construction	Non renseigné		Intérêt
			Historique : OUI Architectural : Paysager :

PRINCIPALES CARACTERISTIQUES

Morphologie & Implantation des constructions	Rapport à la rue : Aligné	
	Rapport aux limites : Sur une limite (1 côté)	
	Autres éléments à préserver : Non renseigné	
	Gabarit : R+1+C	
Qualité urbaine & architecturale	Traitement de la façade	Composition : Travées régulières
		Matériaux : Moellon calcaire
	Traitement de la toiture	Forme : 2 pans
Matériaux : Tuile mécanique		
Dispositions particulières	<i>encadrement, volet, persienne</i>	
Qualité paysagère & écologique	Espace libre : Présence	
	Espace paysager : Non renseigné	

Les Mureaux

Edifice patrimoine urbain et rural

78440_PAT_243

Nom : Villa

Typologie : Villa

8 RUE MADELEINE ROCH

Etat : Bon et authentique

PROTECTION :
Remarquable

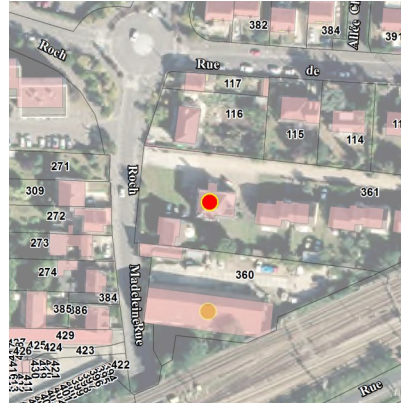

Genèse	Non renseigné		
Période de construction	Non renseigné		Intérêt
			Historique : Architectural : OUI Paysager :

PRINCIPALES CARACTERISTIQUES

Morphologie & Implantation des constructions	Rapport à la rue : En recul	
	Rapport aux limites : Sur aucune limite	
	Autres éléments à préserver : Non renseigné	
	Gabarit : SS+R+1+C	
Qualité urbaine & architecturale	Traitement de la façade	Composition : Travées régulières
		Matériaux : Enduit
	Traitement de la toiture	Forme : 4 pans
Matériaux : Ardoise		
Dispositions particulières	<i>encadrement, volet, persienne; bandeau, corniche</i>	
Qualité paysagère & écologique	Espace libre : Présence	
	Espace paysager : Non renseigné	

Les Mureaux

Edifice patrimoine urbain et rural

78440_PAT_171

Nom : Ecole élémentaire Paul Bert

Typologie : Immeuble de ville

19 RUE MADELEINE ROCH

Etat : Bon et transformé

PROTECTION :
Remarquable



Genèse	Non renseigné		
Période de construction	Non renseigné		Intérêt
			Historique : OUI Architectural : OUI Paysager :

PRINCIPALES CARACTERISTIQUES

Morphologie & Implantation des constructions	Rapport à la rue : En recul	
	Rapport aux limites : Sur aucune limite	
	Autres éléments à préserver : Non renseigné	
	Gabarit : R+1+C	
Qualité urbaine & architecturale	Traitement de la façade	Composition : Travées régulières
		Matériaux : Pierre de taille
	Traitement de la toiture	Forme : 4 pans
Matériaux : Tuile mécanique		
Dispositions particulières	<i>encadrement, volet, persienne</i>	
Qualité paysagère & écologique	Espace libre : Présence	
	Espace paysager : Non renseigné	

Les Mureaux

Edifice patrimoine urbain et rural

78440_PAT_170

Nom : Maison de bourg

Typologie : Maison de bourg

23 RUE MADELEINE ROCH

Etat : Bon et authentique

PROTECTION :
Remarquable

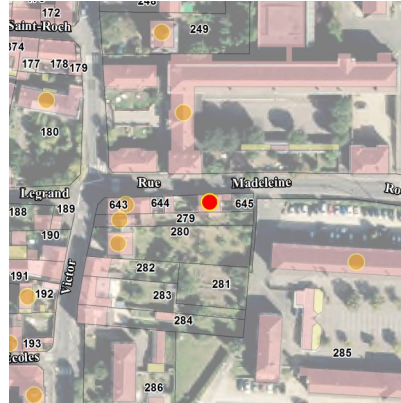

Genèse	Non renseigné		
Période de construction	Non renseigné		Intérêt
			Historique : Architectural : OUI Paysager :

PRINCIPALES CARACTERISTIQUES

Morphologie & Implantation des constructions	Rapport à la rue : Aligné	
	Rapport aux limites : Sur une limite (1 côté)	
	Autres éléments à préserver : Non renseigné	
	Gabarit : R+1+C	
Qualité urbaine & architecturale	Traitement de la façade	Composition : Travées régulières
		Matériaux : Pierre meulière
	Traitement de la toiture	Forme : 2 pans
		Matériaux : Tuile mécanique
Dispositions particulières	<i>encadrement, volet, persienne</i>	
Qualité paysagère & écologique	Espace libre : Présence	
	Espace paysager : Non renseigné	

Les Mureaux

Edifice patrimoine urbain et rural

78440_PAT_217

Nom : Villa

Typologie : Villa

1 AVENUE DU MARECHAL FOCH

Etat : Bon et authentique

PROTECTION :
Remarquable

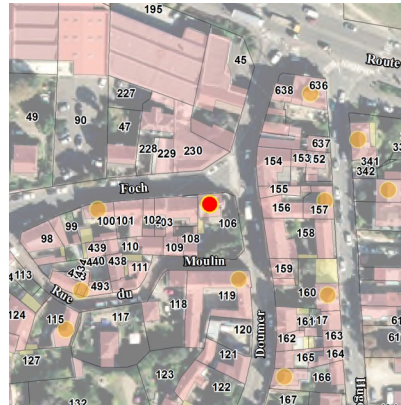

Genèse	Non renseigné		
Période de construction	Non renseigné		Intérêt
			Historique : Architectural : OUI Paysager :

PRINCIPALES CARACTERISTIQUES

Morphologie & Implantation des constructions	Rapport à la rue : Aligné	
	Rapport aux limites : Sur une limite (1 côté)	
	Autres éléments à préserver : Non renseigné	
	Gabarit : R+1+C	
Qualité urbaine & architecturale	Traitement de la façade	Composition : Travées régulières
		Matériaux : Pierre meulière
	Traitement de la toiture	Forme : Complexe
Matériaux : Tuile mécanique		
Dispositions particulières	<i>encadrement, volet, persienne</i>	
Qualité paysagère & écologique	Espace libre : Présence	
	Espace paysager : Non renseigné	

Les Mureaux

Edifice patrimoine urbain et rural

78440_PAT_218

Nom : Maison de bourg

Typologie : Maison de bourg

13 AVENUE DU MARECHAL FOCH

Etat : Bon et transformé

PROTECTION :
Remarquable



Genèse	Non renseigné		
Période de construction	Non renseigné		Intérêt
			Historique : OUI Architectural : Paysager :

PRINCIPALES CARACTERISTIQUES

Morphologie & Implantation des constructions	Rapport à la rue : Aligné	
	Rapport aux limites : Sur une limite (1 côté)	
	Autres éléments à préserver : Non renseigné	
	Gabarit : R+1+C	
Qualité urbaine & architecturale	Traitement de la façade	Composition : Travées régulières
		Matériaux : Enduit
	Traitement de la toiture	Forme : 2 pans
Matériaux : Tuile mécanique		
Dispositions particulières	<i>soubassement; bandeau, corniche; encadrement, volet, persienne</i>	
Qualité paysagère & écologique	Espace libre : Présence	
	Espace paysager : Non renseigné	

Les Mureaux

Edifice patrimoine urbain et rural

78440_PAT_065

Nom : Maison de notable

Typologie : Maison de notable

16 AVENUE DU MARECHAL FOCH

Etat : Bon et authentique

PROTECTION :
Exceptionnel

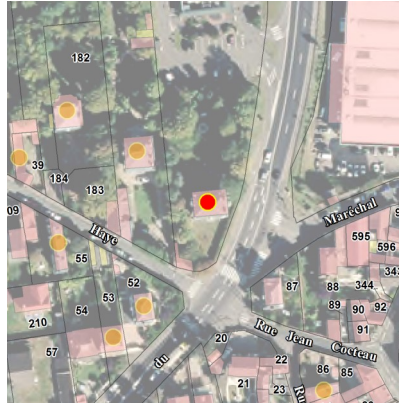

Genèse	Une typologie bâti qui témoigne de l'évolution urbaine du territoire et de la société.		
Période de construction	<i>fin XIXème</i>	Intérêt	Historique : Architectural : OUI Paysager : OUI

PRINCIPALES CARACTERISTIQUES

Morphologie & Implantation des constructions	Rapport à la rue : En recul	
	Rapport aux limites : Sur aucune limite	
	Autres éléments à préserver : Non renseigné	
	Gabarit : R+1+C	
Qualité urbaine & architecturale	Traitement de la façade	Composition : Travées régulières
		Matériaux : Enduit
	Traitement de la toiture	Forme : Mansardée
Matériaux : Ardoise		
Dispositions particulières	<i>balcon, soubassement, bandeau, corniche, encadrement, volet, persienne</i> <i>Décor emprunté au néo-classicisme avec notamment balcons et marquises qui sont des références importantes pour les notables.</i>	
Qualité paysagère & écologique	Espace libre : Présence	
	Espace paysager : Jardin intéressant	

Les Mureaux

Edifice patrimoine urbain et rural

78440_PAT_078

Nom : Villa

Typologie : Villa

18 AVENUE DU MARECHAL FOCH

Etat : Bon et transformé

PROTECTION :
Remarquable

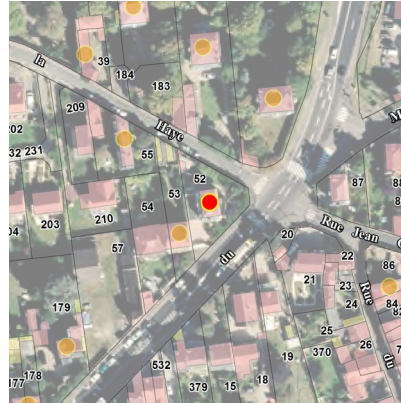

Genèse	Non renseigné		
Période de construction	Non renseigné		Intérêt
			Historique : Architectural : OUI Paysager :

PRINCIPALES CARACTERISTIQUES

Morphologie & Implantation des constructions	Rapport à la rue : En recul	
	Rapport aux limites : Sur aucune limite	
	Autres éléments à préserver : Non renseigné	
	Gabarit : R+1+C	
Qualité urbaine & architecturale	Traitement de la façade	Composition : Travées régulières
		Matériaux : Enduit
	Traitement de la toiture	Forme : 4 pans
		Matériaux : Ardoise
Dispositions particulières	<i>encadrement, volet, persienne</i>	
Qualité paysagère & écologique	Espace libre : Présence	
	Espace paysager : Non renseigné	

Les Mureaux

Edifice patrimoine urbain et rural

78440_PAT_079

Nom : Villa

Typologie : Villa

20 AVENUE DU MARECHAL FOCH

Etat : Bon et transformé

PROTECTION :
Remarquable

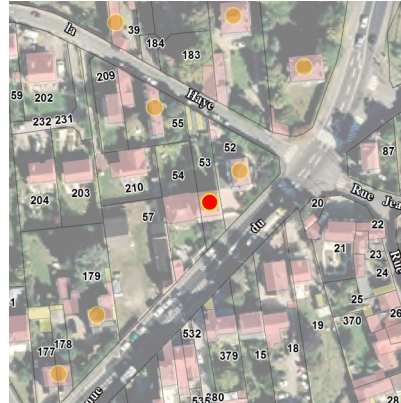

Genèse	Non renseigné		
Période de construction	Non renseigné		Intérêt
			Historique : Architectural : OUI Paysager :

PRINCIPALES CARACTERISTIQUES

Morphologie & Implantation des constructions	Rapport à la rue : En recul	
	Rapport aux limites : Sur les deux limites au moins (2 côtés ou plus)	
	Autres éléments à préserver : Non renseigné	
	Gabarit : R+1+C	
Qualité urbaine & architecturale	Traitement de la façade	Composition : Travées régulières
		Matériaux : Autres matériaux
	Traitement de la toiture	Forme : 2 pans
Matériaux : Tuile mécanique		
Dispositions particulières	<i>volets, corniche, briques en façade</i>	
Qualité paysagère & écologique	Espace libre : Présence	
	Espace paysager : Non renseigné	

Les Mureaux

Edifice patrimoine urbain et rural

78440_PAT_080

Nom : Villa

Typologie : Villa

28 AVENUE DU MARECHAL FOCH

Etat : Bon et authentique

PROTECTION :
Remarquable

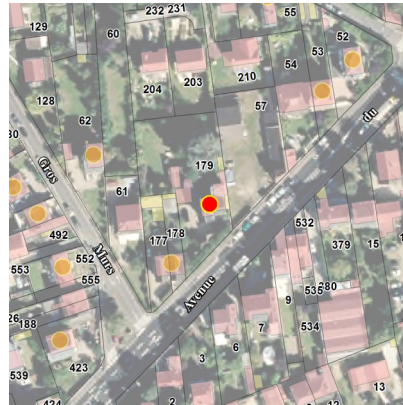

Genèse	Non renseigné		
Période de construction	Non renseigné		Intérêt
			Historique : Architectural : OUI Paysager :

PRINCIPALES CARACTERISTIQUES

Morphologie & Implantation des constructions	Rapport à la rue : En recul	
	Rapport aux limites : Sur une limite (1 côté)	
	Autres éléments à préserver : Non renseigné	
	Gabarit : R+1+C	
Qualité urbaine & architecturale	Traitement de la façade	Composition : Travées régulières
		Matériaux : Pierre meulière
	Traitement de la toiture	Forme : Complexe
Matériaux : Ardoise		
Dispositions particulières	<i>linteaux, persiennes, corniche et petits décors en façade</i>	
Qualité paysagère & écologique	Espace libre : Présence	
	Espace paysager : Non renseigné	

Les Mureaux

Edifice patrimoine urbain et rural

78440_PAT_081

Nom : Maisons jumelles (2)

Typologie : Pavillon

32 AVENUE DU MARECHAL FOCH

Etat : Bon et authentique

PROTECTION :
Remarquable

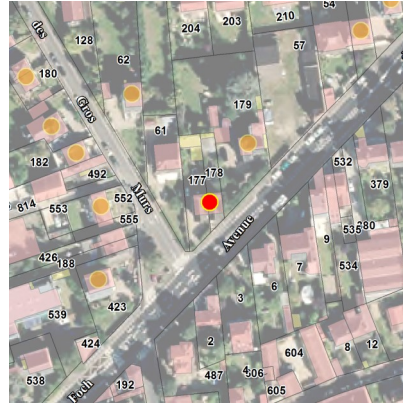

Genèse	Non renseigné		
Période de construction	Non renseigné		Intérêt
			Historique : Architectural : OUI Paysager :

PRINCIPALES CARACTERISTIQUES

Morphologie & Implantation des constructions	Rapport à la rue : En recul	
	Rapport aux limites : Sur une limite (1 côté)	
	Autres éléments à préserver : Non renseigné	
	Gabarit : R+1+C	
Qualité urbaine & architecturale	Traitement de la façade	Composition : Travées régulières
		Matériaux : Pierre meulière
	Traitement de la toiture	Forme : 2 pans
Matériaux : Tuile mécanique		
Dispositions particulières	<i>soubassement; bandeau, corniche; encadrement, volet, persienne</i>	
Qualité paysagère & écologique	Espace libre : Présence	
	Espace paysager : Non renseigné	

Les Mureaux

Edifice patrimoine urbain et rural

78440_PAT_089

Nom : Villa

Typologie : Villa

36 AVENUE DU MARECHAL FOCH

Etat : Bon et transformé

PROTECTION :
Remarquable

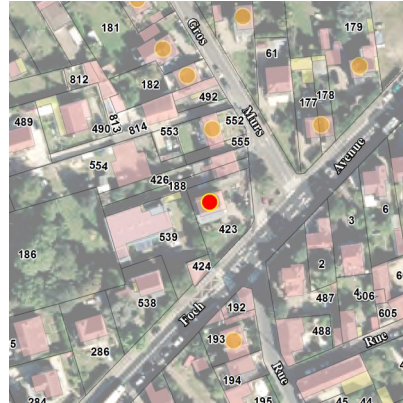

Genèse	Non renseigné		
Période de construction	Non renseigné		Intérêt
			Historique : Architectural : OUI Paysager :

PRINCIPALES CARACTERISTIQUES

Morphologie & Implantation des constructions	Rapport à la rue : En recul	
	Rapport aux limites : Sur aucune limite	
	Autres éléments à préserver : Non renseigné	
	Gabarit : R+1+C	
Qualité urbaine & architecturale	Traitement de la façade	Composition : Travées régulières
		Matériaux : Enduit
	Traitement de la toiture	Forme : 2 pans
Matériaux : Ardoise		
Dispositions particulières	<i>encadrement, volet, persienne</i>	
Qualité paysagère & écologique	Espace libre : Présence	
	Espace paysager : Non renseigné	

Les Mureaux

Edifice patrimoine urbain et rural

78440_PAT_106

Nom : Villa

Typologie : Villa

48 AVENUE DU MARECHAL FOCH

Etat : Bon et transformé

PROTECTION :
Remarquable

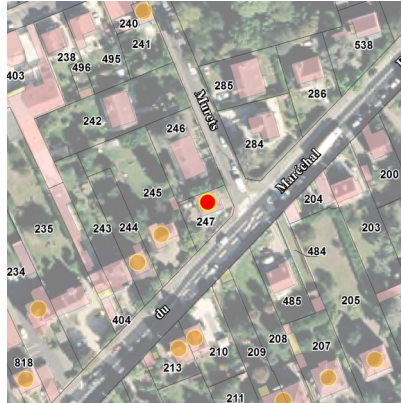

Genèse	Non renseigné		
Période de construction	Non renseigné		Intérêt
			Historique : Architectural : OUI Paysager :

PRINCIPALES CARACTERISTIQUES

Morphologie & Implantation des constructions	Rapport à la rue : En recul	
	Rapport aux limites : Sur une limite (1 côté)	
	Autres éléments à préserver : Non renseigné	
	Gabarit : R+C	
Qualité urbaine & architecturale	Traitement de la façade	Composition : Travées régulières
		Matériaux : Enduit
	Traitement de la toiture	Forme : Mansardée
Matériaux : Ardoise		
Dispositions particulières	<i>encadrement, volet, persienne</i>	
Qualité paysagère & écologique	Espace libre : Présence	
	Espace paysager : Non renseigné	

Les Mureaux

Edifice patrimoine urbain et rural

78440_PAT_107

Nom : Villa

Typologie : Villa

50 AVENUE DU MARECHAL FOCH

Etat : Bon et transformé

PROTECTION :
Remarquable

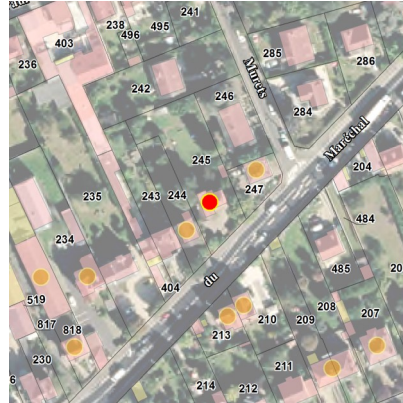

Genèse	Non renseigné		
Période de construction	Non renseigné		Intérêt
			Historique : Architectural : OUI Paysager :

PRINCIPALES CARACTERISTIQUES

Morphologie & Implantation des constructions	Rapport à la rue : En recul	
	Rapport aux limites : Sur aucune limite	
	Autres éléments à préserver : Non renseigné	
	Gabarit : SS+R+1+C	
Qualité urbaine & architecturale	Traitement de la façade	Composition : Travées régulières
		Matériaux : Enduit
	Traitement de la toiture	Forme : 2 pans
Matériaux : Tuile mécanique		
Dispositions particulières	<i>encadrement, volet, persienne</i>	
Qualité paysagère & écologique	Espace libre : Présence	
	Espace paysager : Non renseigné	

Les Mureaux

Edifice patrimoine urbain et rural

78440_PAT_108

Nom : Villa

Typologie : Villa

52 AVENUE DU MARECHAL FOCH

Etat : Bon et authentique

PROTECTION :
Remarquable

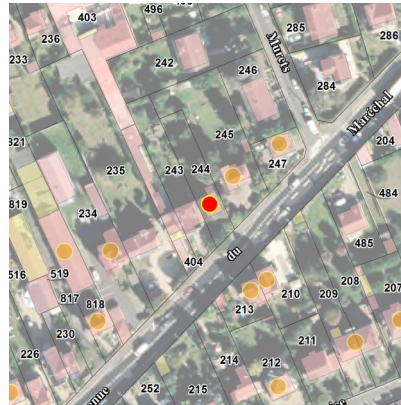

Genèse	Non renseigné		
Période de construction	Non renseigné		Intérêt
			Historique : Architectural : OUI Paysager :

PRINCIPALES CARACTERISTIQUES

Morphologie & Implantation des constructions	Rapport à la rue : En recul	
	Rapport aux limites : Sur aucune limite	
	Autres éléments à préserver : Non renseigné	
	Gabarit : R+1+C	
Qualité urbaine & architecturale	Traitement de la façade	Composition : Travées régulières
		Matériaux : Pierre meulière
	Traitement de la toiture	Forme : 2 pans
Matériaux : Tuile mécanique		
Dispositions particulières	<i>bandeau, corniche</i>	
Qualité paysagère & écologique	Espace libre : Présence	
	Espace paysager : Non renseigné	

Les Mureaux

Edifice patrimoine urbain et rural

78440_PAT_109

Nom : Villa Locenia

Typologie : Villa

62 AVENUE DU MARECHAL FOCH

Etat : Bon et transformé

PROTECTION :
Remarquable

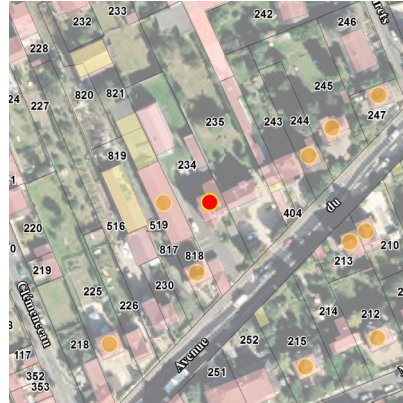

Genèse	Non renseigné		
Période de construction	Non renseigné		Intérêt
			Historique : Architectural : OUI Paysager :

PRINCIPALES CARACTERISTIQUES

Morphologie & Implantation des constructions	Rapport à la rue : En recul	
	Rapport aux limites : Sur une limite (1 côté)	
	Autres éléments à préserver : Non renseigné	
	Gabarit : R+1+C	
Qualité urbaine & architecturale	Traitement de la façade	Composition : Travées régulières
		Matériaux : Composée
	Traitement de la toiture	Forme : Complexe
Matériaux : Tuile mécanique		
Dispositions particulières	<i>soubassement; bandeau, corniche; encadrement, volet, persienne</i>	
Qualité paysagère & écologique	Espace libre : Présence	
	Espace paysager : Non renseigné	

Les Mureaux

Edifice patrimoine urbain et rural

78440_PAT_110

Nom : Villa

Typologie : Villa

64 AVENUE DU MARECHAL FOCH

Etat : Bon et authentique

PROTECTION :
Remarquable

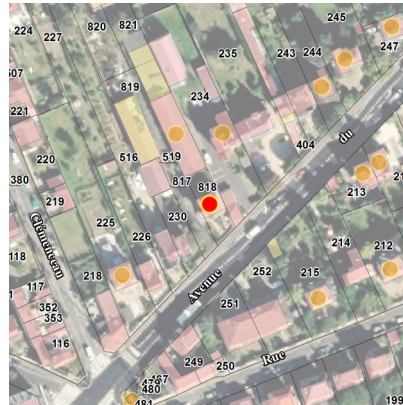

Genèse	Non renseigné		
Période de construction	Non renseigné		Intérêt
			Historique : Architectural : OUI Paysager :

PRINCIPALES CARACTERISTIQUES

Morphologie & Implantation des constructions	Rapport à la rue : En recul	
	Rapport aux limites : Sur les deux limites au moins (2 côtés ou plus)	
	Autres éléments à préserver : Autre	
	Gabarit : R+1+C	
Qualité urbaine & architecturale	Traitement de la façade	Composition : Travées régulières
		Matériaux : Pierre meulière
	Traitement de la toiture	Forme : 2 pans
Matériaux : Tuile mécanique		
Dispositions particulières	<i>balcon, bow-window, terrasse; bandeau, corniche; encadrement, volet, persienne</i>	
Qualité paysagère & écologique	Espace libre : Présence	
	Espace paysager : Non renseigné	

Les Mureaux

Edifice patrimoine urbain et rural

78440_PAT_111

Nom : Pavillon

Typologie : Pavillon

76 AVENUE DU MARECHAL FOCH

Etat : Bon et transformé

PROTECTION :
Remarquable

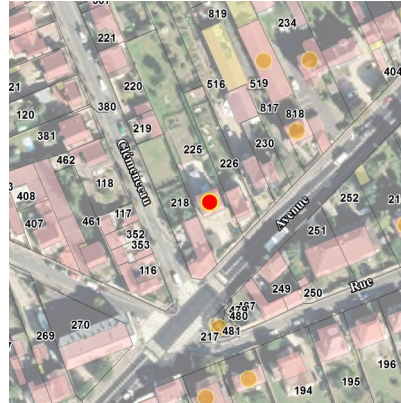

Genèse	Non renseigné		
Période de construction	Non renseigné		Intérêt
			Historique : Architectural : OUI Paysager :

PRINCIPALES CARACTERISTIQUES

Morphologie & Implantation des constructions	Rapport à la rue : En recul	
	Rapport aux limites : Sur aucune limite	
	Autres éléments à préserver : Non renseigné	
	Gabarit : R+1+C	
Qualité urbaine & architecturale	Traitement de la façade	Composition : Travées régulières
		Matériaux : Composée
	Traitement de la toiture	Forme : 2 pans
Matériaux : Tuile mécanique		
Dispositions particulières	<i>balcon, bow-window, terrasse; bandeau, corniche; encadrement, volet, persienne</i>	
Qualité paysagère & écologique	Espace libre : Présence	
	Espace paysager : Non renseigné	

Les Mureaux

Edifice patrimoine urbain et rural

78440_PAT_124

Nom : Villa

Typologie : Villa

81 BIS AVENUE DU MARECHAL FOCH

Etat : Bon et authentique

PROTECTION :
Remarquable

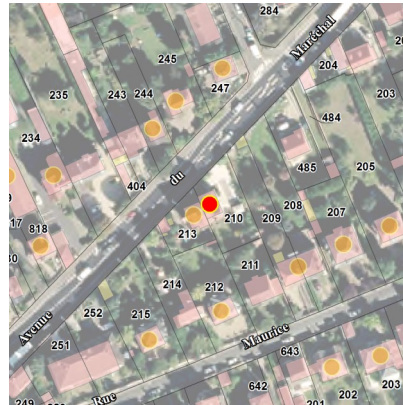

Genèse	Non renseigné		
Période de construction	Non renseigné		Intérêt
			Historique : Architectural : OUI Paysager :

PRINCIPALES CARACTERISTIQUES

Morphologie & Implantation des constructions	Rapport à la rue : En recul	
	Rapport aux limites : Sur une limite (1 côté)	
	Autres éléments à préserver : Non renseigné	
	Gabarit : R+1+C	
Qualité urbaine & architecturale	Traitement de la façade	Composition : Travées régulières
		Matériaux : Pierre meulière
	Traitement de la toiture	Forme : Complexe
Matériaux : Tuile mécanique		
Dispositions particulières	<i>soubassement; bandeau, corniche; encadrement, volet, persienne</i>	
Qualité paysagère & écologique	Espace libre : Présence	
	Espace paysager : Non renseigné	

Les Mureaux

Edifice patrimoine urbain et rural

78440_PAT_125

Nom : Villa

Typologie : Villa

83 AVENUE DU MARECHAL FOCH

Etat : Bon et authentique

PROTECTION :
Remarquable

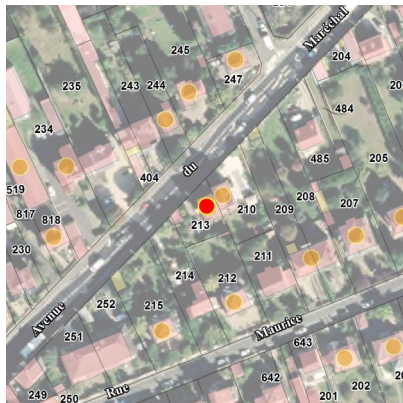

Genèse	Non renseigné		
Période de construction	Non renseigné		Intérêt
			Historique : Architectural : OUI Paysager :

PRINCIPALES CARACTERISTIQUES

Morphologie & Implantation des constructions	Rapport à la rue : En recul	
	Rapport aux limites : Sur une limite (1 côté)	
	Autres éléments à préserver : Non renseigné	
	Gabarit : R+1	
Qualité urbaine & architecturale	Traitement de la façade	Composition : Travées régulières
		Matériaux : Pierre meulière
	Traitement de la toiture	Forme : 4 pans
Matériaux : Tuile mécanique		
Dispositions particulières	<i>soubassement; bandeau, corniche; encadrement, volet, persienne</i>	
Qualité paysagère & écologique	Espace libre : Présence	
	Espace paysager : Non renseigné	

Les Mureaux

Edifice patrimoine urbain et rural

78440_PAT_040

Nom : Maison de bourg

Typologie : Maison de bourg

4 BIS RUE MASSON

Etat : Bon et transformé

PROTECTION :
Remarquable



Genèse	Non renseigné		
Période de construction	Non renseigné		Intérêt Historique : OUI Architectural : Paysager :

PRINCIPALES CARACTERISTIQUES

Morphologie & Implantation des constructions	Rapport à la rue : Aligné	
	Rapport aux limites : Sur les deux limites au moins (2 côtés ou plus)	
	Autres éléments à préserver : Autre	
	Gabarit : R+1	
Qualité urbaine & architecturale	Traitement de la façade	Composition : Travées régulières
		Matériaux : Enduit
	Traitement de la toiture	Forme : 4 pans
Matériaux : Tuile mécanique		
Dispositions particulières	<i>corniche, bandeau</i>	
Qualité paysagère & écologique	Espace libre : Présence	
	Espace paysager : Non renseigné	

Les Mureaux

Edifice patrimoine urbain et rural

78440_PAT_030

Nom : Maison de bourg

Typologie : Maison de bourg

5 RUE MASSON

Etat : Bon et transformé

PROTECTION :
Remarquable

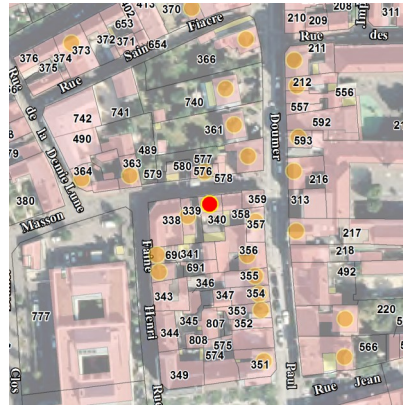

Genèse	Non renseigné		
Période de construction	Non renseigné		Intérêt
			Historique : OUI Architectural : Paysager :

PRINCIPALES CARACTERISTIQUES

Morphologie & Implantation des constructions	Rapport à la rue : Aligné	
	Rapport aux limites : Sur les deux limites au moins (2 côtés ou plus)	
	Autres éléments à préserver : Non renseigné	
	Gabarit : R+1	
Qualité urbaine & architecturale	Traitement de la façade	Composition : Travées régulières
		Matériaux : Enduit
	Traitement de la toiture	Forme : 2 pans
Matériaux : Tuile mécanique		
Dispositions particulières	<i>Non renseigné</i>	
Qualité paysagère & écologique	Espace libre : Présence	
	Espace paysager : Non renseigné	

Les Mureaux

Edifice patrimoine urbain et rural

78440_PAT_031

Nom : Pavillon

Typologie : Pavillon

7 RUE MASSON

Etat : Bon et authentique

PROTECTION :
Remarquable

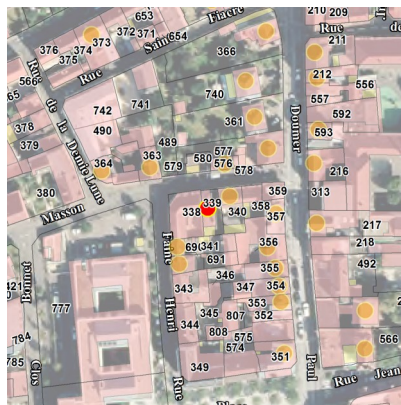

Genèse	Non renseigné		
Période de construction	Non renseigné		Intérêt
			Historique : Architectural : OUI Paysager :

PRINCIPALES CARACTERISTIQUES

Morphologie & Implantation des constructions	Rapport à la rue : Aligné	
	Rapport aux limites : Sur une limite (1 côté)	
	Autres éléments à préserver : Non renseigné	
	Gabarit : R+1	
Qualité urbaine & architecturale	Traitement de la façade	Composition : Travées régulières
		Matériaux : Pierre meulière
	Traitement de la toiture	Forme : 4 pans
Matériaux : Tuile mécanique		
Dispositions particulières	<i>soubassement; encadrement, volet, persienne</i>	
Qualité paysagère & écologique	Espace libre : Présence	
	Espace paysager : Non renseigné	

Les Mureaux

Edifice patrimoine urbain et rural

78440_PAT_034

Nom : Maison de bourg

Typologie : Maison de bourg

8 RUE MASSON

Etat : Bon et transformé

PROTECTION :
Remarquable

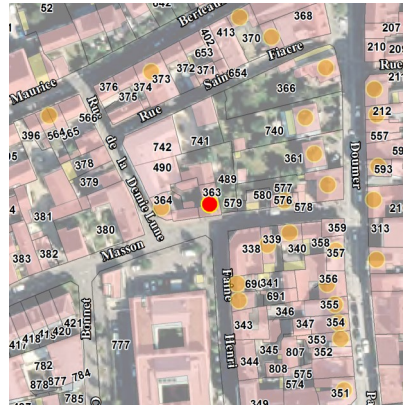

Genèse	Non renseigné		
Période de construction	Non renseigné		Intérêt
			Historique : OUI Architectural : Paysager :

PRINCIPALES CARACTERISTIQUES

Morphologie & Implantation des constructions	Rapport à la rue : Aligné	
	Rapport aux limites : Sur les deux limites au moins (2 côtés ou plus)	
	Autres éléments à préserver : Non renseigné	
	Gabarit : R+1+C	
Qualité urbaine & architecturale	Traitement de la façade	Composition : Travées régulières
		Matériaux : Enduit
	Traitement de la toiture	Forme : 2 pans
Matériaux : Tuile mécanique		
Dispositions particulières	Non renseigné	
Qualité paysagère & écologique	Espace libre : Présence	
	Espace paysager : Non renseigné	

Les Mureaux

Edifice patrimoine urbain et rural

78440_PAT_017

Nom : Villa

Typologie : Villa

27 RUE MASSON

Etat : Bon et transformé

PROTECTION :
Remarquable

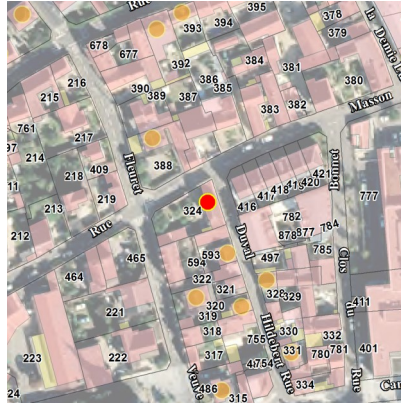

Genèse	Non renseigné		
Période de construction	Non renseigné		Intérêt
			Historique : Architectural : OUI Paysager :

PRINCIPALES CARACTERISTIQUES

Morphologie & Implantation des constructions	Rapport à la rue : Aligné	
	Rapport aux limites : Sur une limite (1 côté)	
	Autres éléments à préserver : Non renseigné	
	Gabarit : R+1+C	
Qualité urbaine & architecturale	Traitement de la façade	Composition : Travées régulières
		Matériaux : Enduit
	Traitement de la toiture	Forme : 4 pans
Matériaux : Tuile mécanique		
Dispositions particulières	Non renseigné	
Qualité paysagère & écologique	Espace libre : Présence	
	Espace paysager : Non renseigné	

Les Mureaux

Edifice patrimoine urbain et rural

78440_PAT_041

Nom : Immeuble de ville

Typologie : Immeuble de ville

1 RUE MAURICE BERTEAUX

Etat : Bon et transformé

PROTECTION :
Remarquable

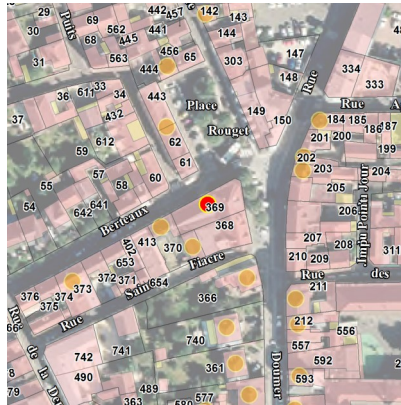

Genèse	Non renseigné		
Période de construction	Non renseigné		Intérêt
			Historique : OUI Architectural : Paysager :

PRINCIPALES CARACTERISTIQUES

Morphologie & Implantation des constructions	Rapport à la rue : Aligné	
	Rapport aux limites : Sur les deux limites au moins (2 côtés ou plus)	
	Autres éléments à préserver : Non renseigné	
	Gabarit : R+2	
Qualité urbaine & architecturale	Traitement de la façade	Composition : Travées régulières
		Matériaux : Enduit
	Traitement de la toiture	Forme : 4 pans
Matériaux : Tuile mécanique		
Dispositions particulières	<i>Non renseigné</i>	
Qualité paysagère & écologique	Espace libre : Absence	
	Espace paysager : Non renseigné	

Les Mureaux

Edifice patrimoine urbain et rural

78440_PAT_042

Nom : Maison de bourg

Typologie : Maison de bourg

3 RUE MAURICE BERTEAUX

Etat : Bon et transformé

PROTECTION :
Remarquable

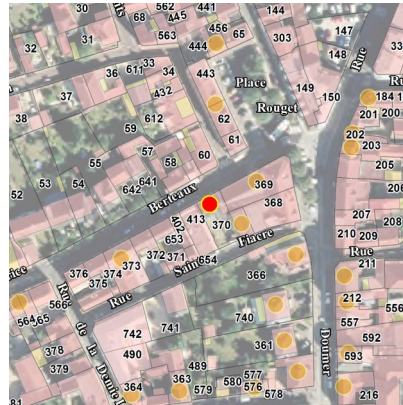

Genèse	Non renseigné		
Période de construction	Non renseigné		Intérêt
			Historique : OUI Architectural : Paysager :

PRINCIPALES CARACTERISTIQUES

Morphologie & Implantation des constructions	Rapport à la rue : Aligné	
	Rapport aux limites : Sur les deux limites au moins (2 côtés ou plus)	
	Autres éléments à préserver : Non renseigné	
	Gabarit : R+1+C	
Qualité urbaine & architecturale	Traitement de la façade	Composition : Travées régulières
		Matériaux : Enduit
	Traitement de la toiture	Forme : Mansardée
Matériaux : Ardoise		
Dispositions particulières	<i>Non renseigné</i>	
Qualité paysagère & écologique	Espace libre : Présence	
	Espace paysager : Non renseigné	

Les Mureaux

Edifice patrimoine urbain et rural

78440_PAT_043

Nom : Maison de bourg

Typologie : Maison de bourg

11 RUE MAURICE BERTEAUX

Etat : Bon et transformé

PROTECTION :
Remarquable

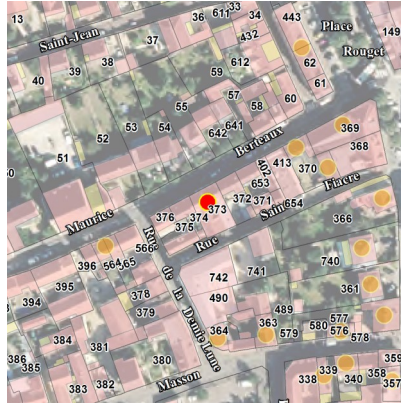

Genèse	Non renseigné		
Période de construction	Non renseigné		Intérêt
			Historique : OUI Architectural : Paysager :

PRINCIPALES CARACTERISTIQUES

Morphologie & Implantation des constructions	Rapport à la rue : Aligné	
	Rapport aux limites : Sur les deux limites au moins (2 côtés ou plus)	
	Autres éléments à préserver : Non renseigné	
	Gabarit : R+1	
Qualité urbaine & architecturale	Traitement de la façade	Composition : Travées régulières
		Matériaux : Enduit
	Traitement de la toiture	Forme : 2 pans
Matériaux : Ardoise		
Dispositions particulières	<i>Porte cochère, volet persienne</i>	
Qualité paysagère & écologique	Espace libre : Absence	
	Espace paysager : Non renseigné	

Les Mureaux

Edifice patrimoine urbain et rural

78440_PAT_045

Nom : Maison de bourg

Typologie : Maison de bourg

19_21 RUE MAURICE BERTEAUX

Etat : Bon et transformé

PROTECTION :
Remarquable



Genèse	Non renseigné		
Période de construction	Non renseigné		Intérêt Historique : OUI Architectural : Paysager :

PRINCIPALES CARACTERISTIQUES

Morphologie & Implantation des constructions	Rapport à la rue : Aligné	
	Rapport aux limites : Sur les deux limites au moins (2 côtés ou plus)	
	Autres éléments à préserver : Non renseigné	
	Gabarit : R+1	
Qualité urbaine & architecturale	Traitement de la façade	Composition : Travées régulières
		Matériaux : Enduit
	Traitement de la toiture	Forme : 2 pans
Matériaux : Tuile mécanique		
Dispositions particulières	<i>Non renseigné</i>	
Qualité paysagère & écologique	Espace libre : Présence	
	Espace paysager : Non renseigné	

Les Mureaux

Edifice patrimoine urbain et rural

78440_PAT_047

Nom : Maison de bourg

Typologie : Maison de bourg

33 RUE MAURICE BERTEAUX

Etat : Bon et transformé

PROTECTION :
Remarquable

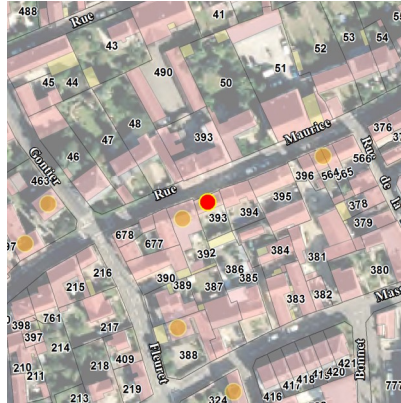

Genèse	Non renseigné		
Période de construction	Non renseigné		Intérêt
			Historique : OUI Architectural : Paysager :

PRINCIPALES CARACTERISTIQUES

Morphologie & Implantation des constructions	Rapport à la rue : Aligné	
	Rapport aux limites : Sur les deux limites au moins (2 côtés ou plus)	
	Autres éléments à préserver : Non renseigné	
	Gabarit : R+1+C	
Qualité urbaine & architecturale	Traitement de la façade	Composition : Travées régulières
		Matériaux : Enduit
	Traitement de la toiture	Forme : 2 pans
		Matériaux : Tuile mécanique
Dispositions particulières	<i>Lucarne</i>	
Qualité paysagère & écologique	Espace libre : Présence	
	Espace paysager : Non renseigné	

Les Mureaux

Edifice patrimoine urbain et rural

78440_PAT_048

Nom : Maison de bourg

Typologie : Maison de bourg

35 RUE MAURICE BERTEAUX

Etat : Bon et transformé

PROTECTION :
Remarquable

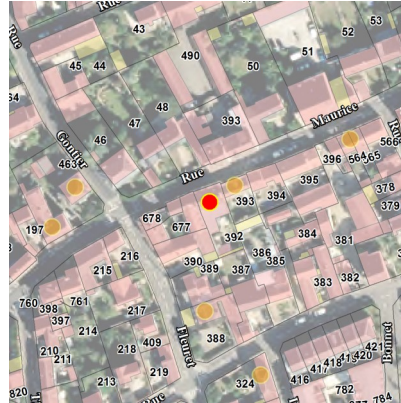

Genèse	Non renseigné		
Période de construction	Non renseigné		Intérêt
			Historique : OUI Architectural : Paysager :

PRINCIPALES CARACTERISTIQUES

Morphologie & Implantation des constructions	Rapport à la rue : Aligné	
	Rapport aux limites : Sur les deux limites au moins (2 côtés ou plus)	
	Autres éléments à préserver : Non renseigné	
	Gabarit : R+1+C	
Qualité urbaine & architecturale	Traitement de la façade	Composition : Travées régulières
		Matériaux : Enduit
	Traitement de la toiture	Forme : 2 pans
Matériaux : Tuile plate		
Dispositions particulières	<i>Non renseigné</i>	
Qualité paysagère & écologique	Espace libre : Présence	
	Espace paysager : Non renseigné	

Les Mureaux

Edifice patrimoine urbain et rural

78440_PAT_121

Nom : Maison de bourg

Typologie : Maison de bourg

44 RUE MAURICE BERTEAUX

Etat : Bon et transformé

PROTECTION :
Remarquable

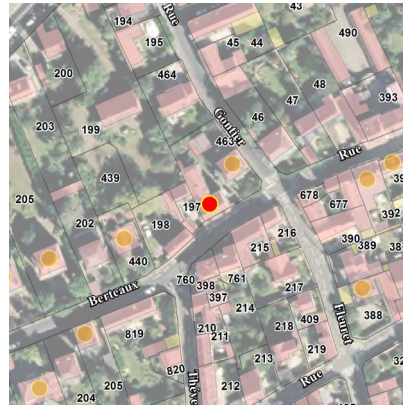

Genèse	Non renseigné		
Période de construction	Non renseigné	Intérêt	Historique : OUI Architectural : Paysager :

PRINCIPALES CARACTERISTIQUES

Morphologie & Implantation des constructions	Rapport à la rue : Aligné	
	Rapport aux limites : Sur une limite (1 côté)	
	Autres éléments à préserver : Non renseigné	
	Gabarit : R+1+C	
Qualité urbaine & architecturale	Traitement de la façade	Composition : Travées régulières
		Matériaux : Enduit
	Traitement de la toiture	Forme : 4 pans
Matériaux : Tuile plate		
Dispositions particulières	<i>soubassement; bandeau, corniche; encadrement, volet, persienne</i>	
Qualité paysagère & écologique	Espace libre : Présence	
	Espace paysager : Non renseigné	

Les Mureaux

Edifice patrimoine urbain et rural

78440_PAT_132

Nom : Maison de bourg

Typologie : Maison de bourg

51 RUE MAURICE BERTEAUX

Etat : Bon et transformé

PROTECTION :
Remarquable

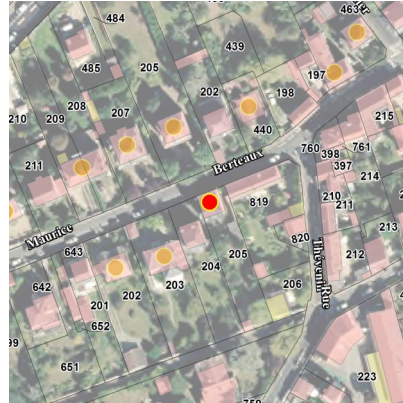

Genèse	Non renseigné		
Période de construction	Non renseigné		Intérêt
			Historique : Architectural : OUI Paysager :

PRINCIPALES CARACTERISTIQUES

Morphologie & Implantation des constructions	Rapport à la rue : Aligné	
	Rapport aux limites : Sur une limite (1 côté)	
	Autres éléments à préserver : Non renseigné	
	Gabarit : R+1+C	
Qualité urbaine & architecturale	Traitement de la façade	Composition : Travées régulières
		Matériaux : Enduit
	Traitement de la toiture	Forme : Autres
Matériaux : Non visible		
Dispositions particulières	<i>bandeau, corniche; encadrement, volet, persienne</i>	
Qualité paysagère & écologique	Espace libre : Présence	
	Espace paysager : Non renseigné	

Les Mureaux

Edifice patrimoine urbain et rural

78440_PAT_120

Nom : Pavillon

Typologie : Pavillon

52 RUE MAURICE BERTEAUX

Etat : Bon et transformé

PROTECTION :
Remarquable

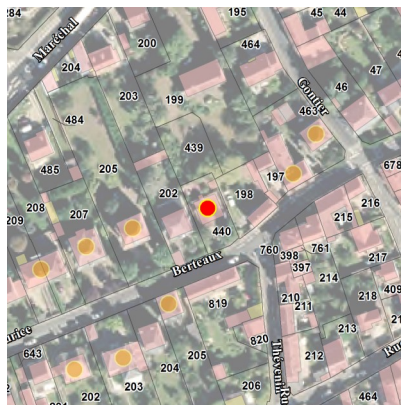

Genèse	Non renseigné		
Période de construction	Non renseigné		Intérêt
			Historique : Architectural : OUI Paysager :

PRINCIPALES CARACTERISTIQUES

Morphologie & Implantation des constructions	Rapport à la rue : En recul	
	Rapport aux limites : Sur aucune limite	
	Autres éléments à préserver : Non renseigné	
	Gabarit : R+C	
Qualité urbaine & architecturale	Traitement de la façade	Composition : Travées régulières
		Matériaux : Autres matériaux
	Traitement de la toiture	Forme : 2 pans
Matériaux : Tuile mécanique		
Dispositions particulières	<i>Non renseigné</i>	
Qualité paysagère & écologique	Espace libre : Présence	
	Espace paysager : Non renseigné	

Les Mureaux

Edifice patrimoine urbain et rural

78440_PAT_131

Nom : Villa

Typologie : Villa

55 RUE MAURICE BERTEAUX

Etat : Bon et transformé

PROTECTION :
Remarquable

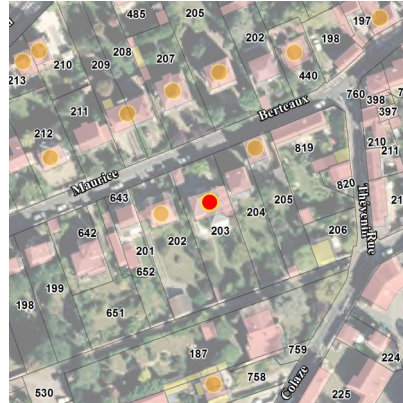

Genèse	Non renseigné		
Période de construction	Non renseigné		Intérêt
			Historique : Architectural : OUI Paysager :

PRINCIPALES CARACTERISTIQUES

Morphologie & Implantation des constructions	Rapport à la rue : En recul	
	Rapport aux limites : Sur une limite (1 côté)	
	Autres éléments à préserver : Non renseigné	
	Gabarit : R+1+C	
Qualité urbaine & architecturale	Traitement de la façade	Composition : Travées régulières
		Matériaux : Enduit
	Traitement de la toiture	Forme : 4 pans
Matériaux : Ardoise		
Dispositions particulières	<i>bandeau, corniche</i>	
Qualité paysagère & écologique	Espace libre : Présence	
	Espace paysager : Non renseigné	

Les Mureaux

Edifice patrimoine urbain et rural

78440_PAT_119

Nom : Villa

Typologie : Villa

56 RUE MAURICE BERTEAUX

Etat : Bon et authentique

PROTECTION :
Remarquable

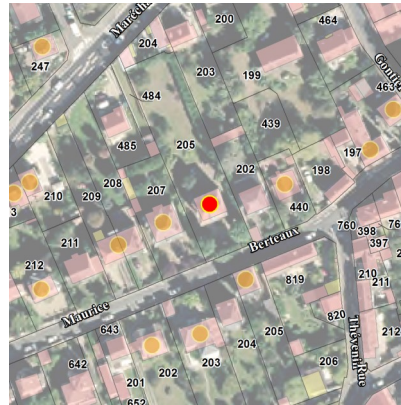

Genèse	Non renseigné		
Période de construction	Non renseigné		Intérêt
			Historique : Architectural : OUI Paysager :

PRINCIPALES CARACTERISTIQUES

Morphologie & Implantation des constructions	Rapport à la rue : En recul	
	Rapport aux limites : Sur aucune limite	
	Autres éléments à préserver : Non renseigné	
	Gabarit : R+1+C	
Qualité urbaine & architecturale	Traitement de la façade	Composition : Travées régulières
		Matériaux : Autres matériaux
	Traitement de la toiture	Forme : 4 pans
Matériaux : Tuile mécanique		
Dispositions particulières	<i>soubassement; bandeau, corniche; encadrement, volet, persienne</i>	
Qualité paysagère & écologique	Espace libre : Présence	
	Espace paysager : Non renseigné	

Les Mureaux

Edifice patrimoine urbain et rural

78440_PAT_130

Nom : Pavillon

Typologie : Pavillon

57 RUE MAURICE BERTEAUX

Etat : Bon et transformé

PROTECTION :
Remarquable

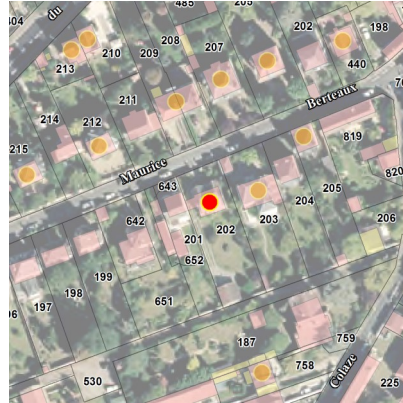

Genèse	Non renseigné		
Période de construction	Non renseigné		Intérêt
			Historique : Architectural : OUI Paysager :

PRINCIPALES CARACTERISTIQUES

Morphologie & Implantation des constructions	Rapport à la rue : En recul	
	Rapport aux limites : Sur une limite (1 côté)	
	Autres éléments à préserver : Non renseigné	
	Gabarit : R+C	
Qualité urbaine & architecturale	Traitement de la façade	Composition : Travées régulières
		Matériaux : Composée
	Traitement de la toiture	Forme : Complexe
Matériaux : Tuile plate		
Dispositions particulières	<i>bandeau, corniche; encadrement, volet, persienne</i>	
Qualité paysagère & écologique	Espace libre : Présence	
	Espace paysager : Non renseigné	

Les Mureaux

Edifice patrimoine urbain et rural

78440_PAT_118

Nom : Villa

Typologie : Villa

60 RUE MAURICE BERTEAUX

Etat : Bon et authentique

PROTECTION :
Remarquable

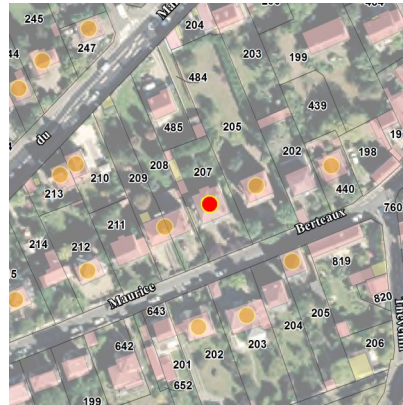

Genèse	Non renseigné		
Période de construction	Non renseigné		Intérêt
			Historique : Architectural : OUI Paysager :

PRINCIPALES CARACTERISTIQUES

Morphologie & Implantation des constructions	Rapport à la rue : En recul	
	Rapport aux limites : Sur aucune limite	
	Autres éléments à préserver : Non renseigné	
	Gabarit : R+1+C	
Qualité urbaine & architecturale	Traitement de la façade	Composition : Travées régulières
		Matériaux : Pierre meulière
	Traitement de la toiture	Forme : 4 pans
Matériaux : Ardoise		
Dispositions particulières	<i>soubassement; bandeau, corniche; encadrement, volet, persienne</i>	
Qualité paysagère & écologique	Espace libre : Présence	
	Espace paysager : Non renseigné	

Les Mureaux

Edifice patrimoine urbain et rural

78440_PAT_117

Nom : Crèche Petits Rêves People & Baby

Typologie : Pavillon

64 RUE MAURICE BERTEAUX

Etat : Bon et transformé

PROTECTION :
Remarquable

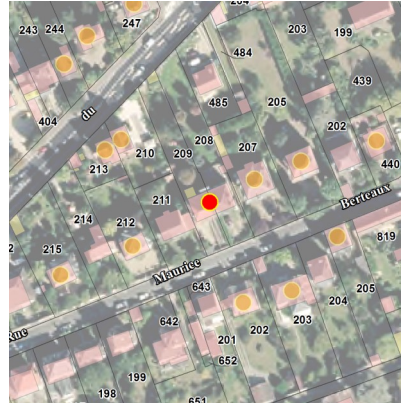

Genèse	Non renseigné		
Période de construction	Non renseigné	Intérêt	Historique : Architectural : OUI Paysager :

PRINCIPALES CARACTERISTIQUES

Morphologie & Implantation des constructions	Rapport à la rue : En recul	
	Rapport aux limites : Sur une limite (1 côté)	
	Autres éléments à préserver : Non renseigné	
	Gabarit : R+1+C	
Qualité urbaine & architecturale	Traitement de la façade	Composition : Travées régulières
		Matériaux : Enduit
	Traitement de la toiture	Forme : 4 pans
Matériaux : Tuile mécanique		
Dispositions particulières	<i>encadrement, volet, persienne</i>	
Qualité paysagère & écologique	Espace libre : Présence	
	Espace paysager : Non renseigné	

Les Mureaux

Edifice patrimoine urbain et rural

78440_PAT_116

Nom : Maison de notable

Typologie : Maison de notable

68 RUE MAURICE BERTEAUX

Etat : Bon et transformé

PROTECTION :
Remarquable



Genèse	Non renseigné		
Période de construction	Non renseigné		Intérêt
			Historique : Architectural : OUI Paysager :

PRINCIPALES CARACTERISTIQUES

Morphologie & Implantation des constructions	Rapport à la rue : En recul	
	Rapport aux limites : Sur aucune limite	
	Autres éléments à préserver : Non renseigné	
	Gabarit : R+1+C	
Qualité urbaine & architecturale	Traitement de la façade	Composition : Travées régulières
		Matériaux : Enduit
	Traitement de la toiture	Forme : Mansardée
Matériaux : Ardoise		
Dispositions particulières	<i>soubassement; bandeau, corniche; encadrement, volet, persienne</i>	
Qualité paysagère & écologique	Espace libre : Présence	
	Espace paysager : Non renseigné	

Les Mureaux

Edifice patrimoine urbain et rural

78440_PAT_115

Nom : Maison de notable

Typologie : Maison de notable

72 RUE MAURICE BERTEAUX

Etat : Bon et transformé

PROTECTION :
Remarquable

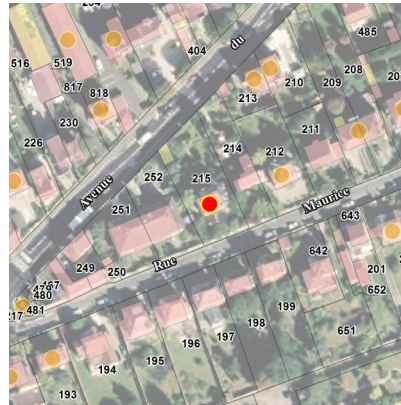

Genèse	Non renseigné		
Période de construction	Non renseigné		Intérêt
			Historique : Architectural : OUI Paysager :

PRINCIPALES CARACTERISTIQUES

Morphologie & Implantation des constructions	Rapport à la rue : En recul	
	Rapport aux limites : Sur aucune limite	
	Autres éléments à préserver : Non renseigné	
	Gabarit : R+1+C	
Qualité urbaine & architecturale	Traitement de la façade	Composition : Travées régulières
		Matériaux : Enduit
	Traitement de la toiture	Forme : Mansardée
Matériaux : Ardoise		
Dispositions particulières	<i>bandeau, corniche</i>	
Qualité paysagère & écologique	Espace libre : Présence	
	Espace paysager : Non renseigné	

Les Mureaux

Edifice patrimoine urbain et rural

78440_PAT_128

Nom : Maison de notable

Typologie : Maison de notable

79 RUE MAURICE BERTEAUX

Etat : Bon et transformé

PROTECTION :
Remarquable

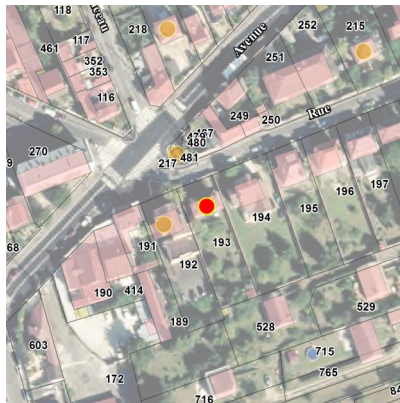

Genèse	Non renseigné		
Période de construction	Non renseigné	Intérêt	Historique : Architectural : OUI Paysager :

PRINCIPALES CARACTERISTIQUES

Morphologie & Implantation des constructions	Rapport à la rue : En recul	
	Rapport aux limites : Sur une limite (1 côté)	
	Autres éléments à préserver : Non renseigné	
	Gabarit : R+1	
Qualité urbaine & architecturale	Traitement de la façade	Composition : Travées régulières
		Matériaux : Enduit
	Traitement de la toiture	Forme : 4 pans
Matériaux : Tuile plate		
Dispositions particulières	<i>Non renseigné</i>	
Qualité paysagère & écologique	Espace libre : Présence	
	Espace paysager : Non renseigné	

Les Mureaux

Edifice patrimoine urbain et rural

78440_PAT_127

Nom : Villa

Typologie : Villa

81 RUE MAURICE BERTEAUX

Etat : Bon et authentique

PROTECTION :
Remarquable

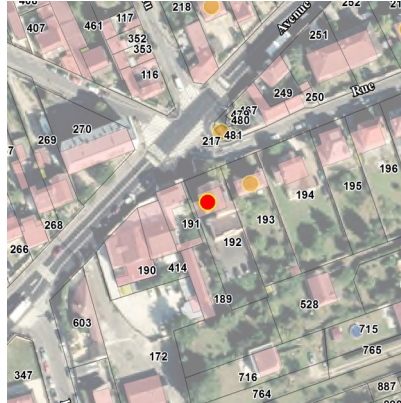

Genèse	Non renseigné		
Période de construction	Non renseigné		Intérêt
			Historique : Architectural : OUI Paysager :

PRINCIPALES CARACTERISTIQUES

Morphologie & Implantation des constructions	Rapport à la rue : En recul	
	Rapport aux limites : Sur une limite (1 côté)	
	Autres éléments à préserver : Non renseigné	
	Gabarit : R+1+C	
Qualité urbaine & architecturale	Traitement de la façade	Composition : Travées régulières
		Matériaux : Pierre meulière
	Traitement de la toiture	Forme : 4 pans
		Matériaux : Tuile mécanique
Dispositions particulières	<i>Non renseigné</i>	
Qualité paysagère & écologique	Espace libre : Présence	
	Espace paysager : Non renseigné	

Les Mureaux

Edifice patrimoine urbain et rural

78440_PAT_215

Nom : Maison de bourg

Typologie : Maison de bourg

9 RUE DU MOULIN

Etat : Bon et transformé

PROTECTION :
Remarquable

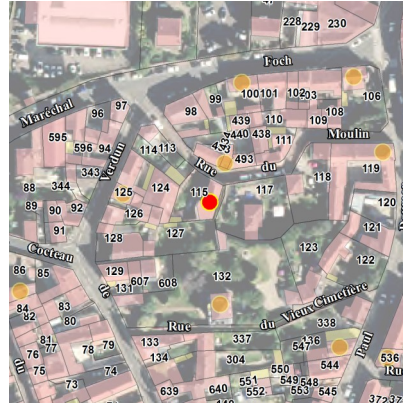

Genèse	Non renseigné		
Période de construction	Non renseigné		Intérêt
			Historique : OUI Architectural : Paysager :

PRINCIPALES CARACTERISTIQUES

Morphologie & Implantation des constructions	Rapport à la rue : Aligné	
	Rapport aux limites : Sur les deux limites au moins (2 côtés ou plus)	
	Autres éléments à préserver : Non renseigné	
	Gabarit : R+1+C	
Qualité urbaine & architecturale	Traitement de la façade	Composition : Travées régulières
		Matériaux : Enduit
	Traitement de la toiture	Forme : 2 pans
Matériaux : Tuile mécanique		
Dispositions particulières	<i>encadrement, volet, persienne</i>	
Qualité paysagère & écologique	Espace libre : Présence	
	Espace paysager : Non renseigné	

Les Mureaux

Edifice patrimoine urbain et rural

78440_PAT_268

Nom : Pavillon

Typologie : Pavillon

18 RUE DU MOULIN

Etat : Bon et transformé

PROTECTION :
Remarquable

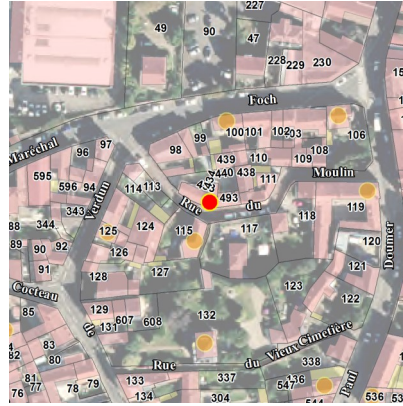

Genèse	Non renseigné		
Période de construction	Non renseigné		Intérêt
			Historique : Architectural : OUI Paysager :

PRINCIPALES CARACTERISTIQUES

Morphologie & Implantation des constructions	Rapport à la rue : Aligné	
	Rapport aux limites : Sur les deux limites au moins (2 côtés ou plus)	
	Autres éléments à préserver : Non renseigné	
	Gabarit : R+C	
Qualité urbaine & architecturale	Traitement de la façade	Composition : Travées régulières Matériaux : Moellon calcaire
	Traitement de la toiture	Forme : 2 pans Matériaux : Tuile mécanique
	Dispositions particulières	<i>Non renseigné</i>
Qualité paysagère & écologique	Espace libre : Présence Espace paysager : Non renseigné	

Les Mureaux

Edifice patrimoine urbain et rural

78440_PAT_093

Nom : Pavillon

Typologie : Pavillon

2 RUE DES MURETS

Etat : Bon et transformé

PROTECTION :
Remarquable

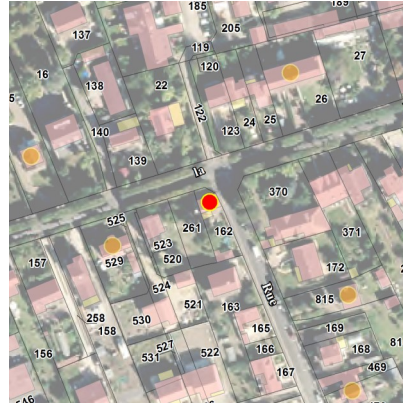

Genèse	Non renseigné		
Période de construction	Non renseigné		Intérêt
			Historique : Architectural : OUI Paysager :

PRINCIPALES CARACTERISTIQUES

Morphologie & Implantation des constructions	Rapport à la rue : En recul	
	Rapport aux limites : Sur une limite (1 côté)	
	Autres éléments à préserver : Non renseigné	
	Gabarit : R+C	
Qualité urbaine & architecturale	Traitement de la façade	Composition : Travées régulières Matériaux : Moellon calcaire
	Traitement de la toiture	Forme : 2 pans Matériaux : Tuile mécanique
	Dispositions particulières	<i>soubassement</i>
Qualité paysagère & écologique	Espace libre : Présence Espace paysager : Non renseigné	

Les Mureaux

Edifice patrimoine urbain et rural

78440_PAT_092

Nom : Pavillon

Typologie : Pavillon

7 RUE DES MURETS

Etat : Bon et transformé

PROTECTION :
Remarquable

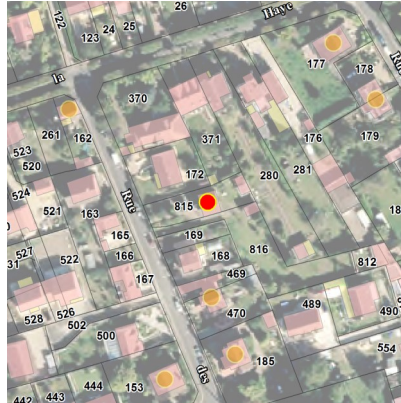

Genèse	Non renseigné		
Période de construction	Non renseigné		Intérêt
			Historique : Architectural : OUI Paysager :

PRINCIPALES CARACTERISTIQUES

Morphologie & Implantation des constructions	Rapport à la rue : En recul	
	Rapport aux limites : Sur une limite (1 côté)	
	Autres éléments à préserver : Non renseigné	
	Gabarit : R+C	
Qualité urbaine & architecturale	Traitement de la façade	Composition : Travées régulières
		Matériaux : Enduit
	Traitement de la toiture	Forme : 2 pans
Matériaux : Tuile mécanique		
Dispositions particulières	<i>soubassement</i>	
Qualité paysagère & écologique	Espace libre : Présence	
	Espace paysager : Non renseigné	

Les Mureaux

Edifice patrimoine urbain et rural

78440_PAT_091

Nom : Maison de bourg

Typologie : Maison de bourg

13 BIS RUE DES MURETS

Etat : Bon et authentique

PROTECTION :
Remarquable

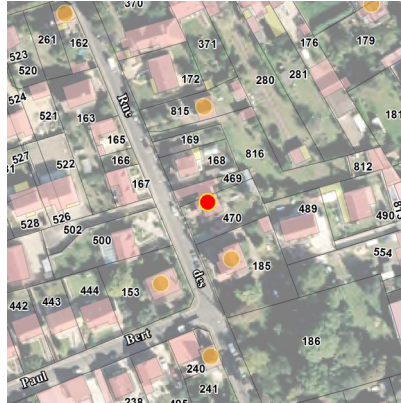

Genèse	Non renseigné		
Période de construction	Non renseigné		Intérêt
			Historique : Architectural : OUI Paysager :

PRINCIPALES CARACTERISTIQUES

Morphologie & Implantation des constructions	Rapport à la rue : En recul	
	Rapport aux limites : Sur une limite (1 côté)	
	Autres éléments à préserver : Non renseigné	
	Gabarit : R+1+C	
Qualité urbaine & architecturale	Traitement de la façade	Composition : Travées régulières
		Matériaux : Pierre meulière
	Traitement de la toiture	Forme : 4 pans
Matériaux : Tuile mécanique		
Dispositions particulières	<i>encadrement, volet, persienne</i>	
Qualité paysagère & écologique	Espace libre : Présence	
	Espace paysager : Non renseigné	

Les Mureaux

Edifice patrimoine urbain et rural

78440_PAT_090

Nom : Villa

Typologie : Villa

17 RUE DES MURETS

Etat : Bon et authentique

PROTECTION :
Remarquable



Genèse	Non renseigné		
Période de construction	Non renseigné		Intérêt
			Historique : Architectural : OUI Paysager :

PRINCIPALES CARACTERISTIQUES

Morphologie & Implantation des constructions	Rapport à la rue : En recul	
	Rapport aux limites : Sur aucune limite	
	Autres éléments à préserver : Non renseigné	
	Gabarit : R+1+C	
Qualité urbaine & architecturale	Traitement de la façade	Composition : Travées régulières
		Matériaux : Pierre meulière
	Traitement de la toiture	Forme : Complexe
Matériaux : Tuile plate		
Dispositions particulières	<i>brise-soleil, attique; bandeau, corniche; encadrement, volet, persienne</i>	
Qualité paysagère & écologique	Espace libre : Présence	
	Espace paysager : Non renseigné	

Les Mureaux

Edifice patrimoine urbain et rural

78440_PAT_105

Nom : Villa

Typologie : Villa

22 RUE DES MURETS

Etat : Bon et authentique

PROTECTION :
Remarquable

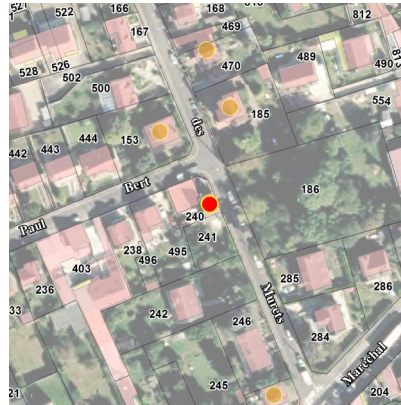

Genèse	Non renseigné		
Période de construction	Non renseigné		Intérêt
			Historique : Architectural : OUI Paysager :

PRINCIPALES CARACTERISTIQUES

Morphologie & Implantation des constructions	Rapport à la rue : Aligné	
	Rapport aux limites : Sur une limite (1 côté)	
	Autres éléments à préserver : Non renseigné	
	Gabarit : R+1+C	
Qualité urbaine & architecturale	Traitement de la façade	Composition : Travées régulières
		Matériaux : Pierre meulière
	Traitement de la toiture	Forme : 2 pans
Matériaux : Ardoise		
Dispositions particulières	<i>soubassement; bandeau, corniche; encadrement, volet, persienne</i>	
Qualité paysagère & écologique	Espace libre : Présence	
	Espace paysager : Non renseigné	

Les Mureaux

Edifice patrimoine urbain et rural

78440_PAT_094

Nom : Pavillon

Typologie : Pavillon

2 RUE PAUL BERT

Etat : Bon et transformé

PROTECTION :
Remarquable

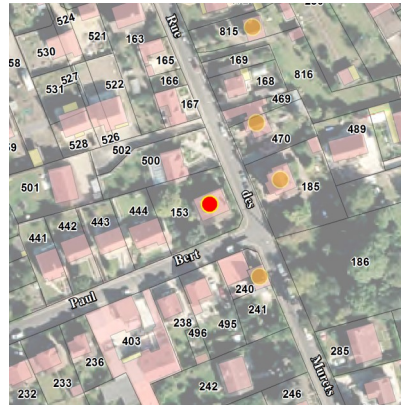

Genèse	Non renseigné		
Période de construction	Non renseigné		Intérêt
			Historique : Architectural : OUI Paysager :

PRINCIPALES CARACTERISTIQUES

Morphologie & Implantation des constructions	Rapport à la rue : En recul	
	Rapport aux limites : Sur aucune limite	
	Autres éléments à préserver : Non renseigné	
	Gabarit : R+1+C	
Qualité urbaine & architecturale	Traitement de la façade	Composition : Travées régulières
		Matériaux : Enduit
	Traitement de la toiture	Forme : 2 pans
Matériaux : Tuile mécanique		
Dispositions particulières	<i>Non renseigné</i>	
Qualité paysagère & écologique	Espace libre : Présence	
	Espace paysager : Non renseigné	

Les Mureaux

Edifice patrimoine urbain et rural

78440_PAT_251

Nom : Pavillon

Typologie : Pavillon

18 RUE PAUL CURIEN

Etat : Bon et authentique

PROTECTION :
Remarquable

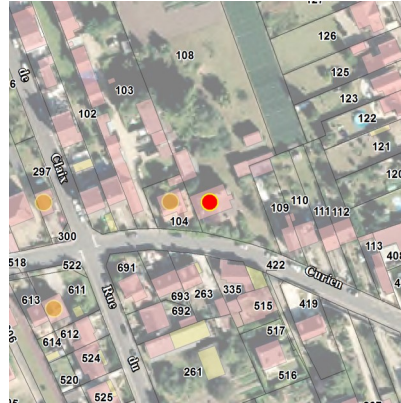

Genèse	Non renseigné		
Période de construction	Non renseigné		Intérêt
			Historique : Architectural : OUI Paysager :

PRINCIPALES CARACTERISTIQUES

Morphologie & Implantation des constructions	Rapport à la rue : En recul	
	Rapport aux limites : Sur une limite (1 côté)	
	Autres éléments à préserver : Non renseigné	
	Gabarit : R+C	
Qualité urbaine & architecturale	Traitement de la façade	Composition : Travées régulières
		Matériaux : Pierre meulière
	Traitement de la toiture	Forme : 2 pans
Matériaux : Tuile plate		
Dispositions particulières	<i>encadrement, volet, persienne</i>	
Qualité paysagère & écologique	Espace libre : Présence	
	Espace paysager : Non renseigné	

Les Mureaux

Edifice patrimoine urbain et rural

78440_PAT_252

Nom : Pavillon

Typologie : Pavillon

21 RUE PAUL CURIEN

Etat : Bon et authentique

PROTECTION :
Remarquable

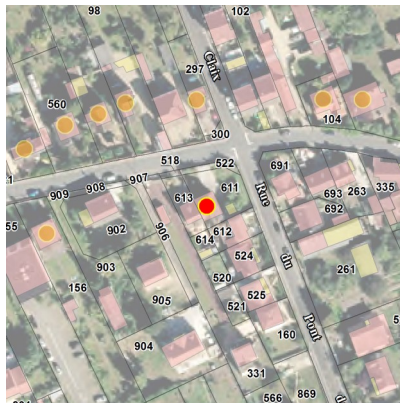

Genèse	Non renseigné		
Période de construction	Non renseigné		Intérêt
			Historique : Architectural : OUI Paysager :

PRINCIPALES CARACTERISTIQUES

Morphologie & Implantation des constructions	Rapport à la rue : En recul	
	Rapport aux limites : Sur une limite (1 côté)	
	Autres éléments à préserver : Non renseigné	
	Gabarit : SS+R+C	
Qualité urbaine & architecturale	Traitement de la façade	Composition : Travées régulières
		Matériaux : Pierre meulière
	Traitement de la toiture	Forme : 2 pans
Matériaux : Tuile mécanique		
Dispositions particulières	<i>encadrement, volet, persienne</i>	
Qualité paysagère & écologique	Espace libre : Présence	
	Espace paysager : Non renseigné	

Les Mureaux

Edifice patrimoine urbain et rural

78440_PAT_253

Nom : Pavillon

Typologie : Pavillon

22 RUE PAUL CURIEN

Etat : Bon et authentique

PROTECTION :
Remarquable

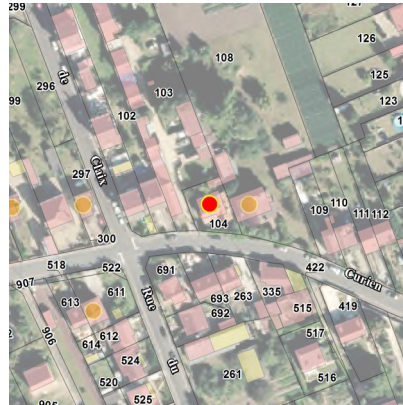

Genèse	Non renseigné		
Période de construction	Non renseigné		Intérêt
			Historique : Architectural : OUI Paysager :

PRINCIPALES CARACTERISTIQUES

Morphologie & Implantation des constructions	Rapport à la rue : En recul	
	Rapport aux limites : Sur aucune limite	
	Autres éléments à préserver : Non renseigné	
	Gabarit : R+C	
Qualité urbaine & architecturale	Traitement de la façade	Composition : Travées régulières
		Matériaux : Pierre meulière
	Traitement de la toiture	Forme : Complexe
Matériaux : Tuile mécanique		
Dispositions particulières	<i>encadrement, volet, persienne</i>	
Qualité paysagère & écologique	Espace libre : Présence	
	Espace paysager : Non renseigné	

Les Mureaux

Edifice patrimoine urbain et rural

78440_PAT_254

Nom : Pavillon

Typologie : Pavillon

30 RUE PAUL CURIEN

Etat : Bon et transformé

PROTECTION :
Remarquable



Genèse	Non renseigné		
Période de construction	Non renseigné		Intérêt
			Historique : Architectural : OUI Paysager :

PRINCIPALES CARACTERISTIQUES

Morphologie & Implantation des constructions	Rapport à la rue : En recul	
	Rapport aux limites : Sur une limite (1 côté)	
	Autres éléments à préserver : Non renseigné	
	Gabarit : R+C	
Qualité urbaine & architecturale	Traitement de la façade	Composition : Travées régulières
		Matériaux : Enduit
	Traitement de la toiture	Forme : 2 pans
Matériaux : Tuile mécanique		
Dispositions particulières	<i>encadrement, volet, persienne</i>	
Qualité paysagère & écologique	Espace libre : Présence	
	Espace paysager : Non renseigné	

Les Mureaux

Edifice patrimoine urbain et rural

78440_PAT_255

Nom : Pavillon

Typologie : Pavillon

31 RUE PAUL CURIEN

Etat : Bon et transformé

PROTECTION :
Remarquable

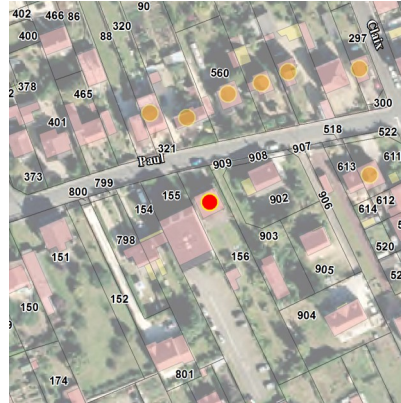

Genèse	Non renseigné		
Période de construction	Non renseigné		Intérêt
			Historique : Architectural : OUI Paysager :

PRINCIPALES CARACTERISTIQUES

Morphologie & Implantation des constructions	Rapport à la rue : En recul	
	Rapport aux limites : Sur aucune limite	
	Autres éléments à préserver : Non renseigné	
	Gabarit : SS+R+C	
Qualité urbaine & architecturale	Traitement de la façade	Composition : Travées régulières
		Matériaux : Moellon calcaire
	Traitement de la toiture	Forme : 2 pans
Matériaux : Tuile mécanique		
	Dispositions particulières	<i>Non renseigné</i>
Qualité paysagère & écologique	Espace libre : Présence	
	Espace paysager : Non renseigné	

Les Mureaux

Edifice patrimoine urbain et rural

78440_PAT_256

Nom : Villa

Typologie : Villa

34 RUE PAUL CURIEN

Etat : Bon et transformé

PROTECTION :
Remarquable

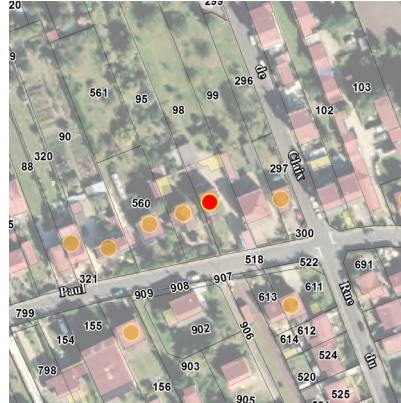

Genèse	Non renseigné		
Période de construction	Non renseigné		Intérêt
			Historique : Architectural : OUI Paysager :

PRINCIPALES CARACTERISTIQUES

Morphologie & Implantation des constructions	Rapport à la rue : En recul	
	Rapport aux limites : Sur aucune limite	
	Autres éléments à préserver : Non renseigné	
	Gabarit : R+1+C	
Qualité urbaine & architecturale	Traitement de la façade	Composition : Travées régulières
		Matériaux : Enduit
	Traitement de la toiture	Forme : Complexe
Matériaux : Tuile mécanique		
Dispositions particulières	<i>soubassement; encadrement, volet, persienne</i>	
Qualité paysagère & écologique	Espace libre : Présence	
	Espace paysager : Non renseigné	

Les Mureaux

Edifice patrimoine urbain et rural

78440_PAT_257

Nom : Villa

Typologie : Villa

36 RUE PAUL CURIEN

Etat : Bon et authentique

PROTECTION :
Remarquable

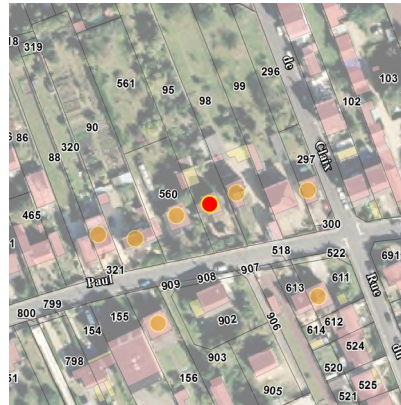

Genèse	Non renseigné		
Période de construction	Non renseigné		Intérêt
			Historique : Architectural : OUI Paysager :

PRINCIPALES CARACTERISTIQUES

Morphologie & Implantation des constructions	Rapport à la rue : En recul	
	Rapport aux limites : Sur une limite (1 côté)	
	Autres éléments à préserver : Non renseigné	
	Gabarit : R+1+C	
Qualité urbaine & architecturale	Traitement de la façade	Composition : Travées régulières
		Matériaux : Pierre meulière
	Traitement de la toiture	Forme : 2 pans
Matériaux : Tuile mécanique		
Dispositions particulières	<i>encadrement, volet, persienne</i>	
Qualité paysagère & écologique	Espace libre : Présence	
	Espace paysager : Non renseigné	

Les Mureaux

Edifice patrimoine urbain et rural

78440_PAT_258

Nom : Pavillon

Typologie : Pavillon

40 RUE PAUL CURIEN

Etat : Bon et transformé

PROTECTION :
Remarquable

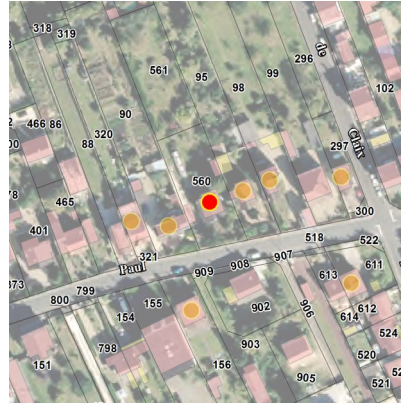

Genèse	Non renseigné		
Période de construction	Non renseigné		Intérêt
			Historique : Architectural : OUI Paysager :

PRINCIPALES CARACTERISTIQUES

Morphologie & Implantation des constructions	Rapport à la rue : En recul	
	Rapport aux limites : Sur aucune limite	
	Autres éléments à préserver : Non renseigné	
	Gabarit : R+C	
Qualité urbaine & architecturale	Traitement de la façade	Composition : Travées régulières
		Matériaux : Moellon calcaire
	Traitement de la toiture	Forme : 2 pans
Matériaux : Tuile mécanique		
Dispositions particulières	<i>bandeau, corniche</i>	
Qualité paysagère & écologique	Espace libre : Présence	
	Espace paysager : Non renseigné	

Les Mureaux

Edifice patrimoine urbain et rural

78440_PAT_259

Nom : Pavillon

Typologie : Pavillon

42 RUE PAUL CURIEN

Etat : Bon et transformé

PROTECTION :
Remarquable

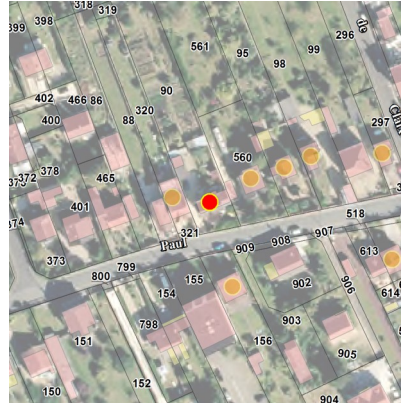

Genèse	Non renseigné		
Période de construction	Non renseigné		Intérêt
			Historique : Architectural : OUI Paysager :

PRINCIPALES CARACTERISTIQUES

Morphologie & Implantation des constructions	Rapport à la rue : En recul	
	Rapport aux limites : Sur une limite (1 côté)	
	Autres éléments à préserver : Non renseigné	
	Gabarit : R+1+C	
Qualité urbaine & architecturale	Traitement de la façade	Composition : Travées régulières
		Matériaux : Enduit
	Traitement de la toiture	Forme : 2 pans
Matériaux : Tuile mécanique		
Dispositions particulières	<i>bandeau, corniche</i>	
Qualité paysagère & écologique	Espace libre : Présence	
	Espace paysager : Non renseigné	

Les Mureaux

Edifice patrimoine urbain et rural

78440_PAT_260

Nom : Pavillon

Typologie : Pavillon

44 RUE PAUL CURIEN

Etat : Bon et transformé

PROTECTION :
Remarquable

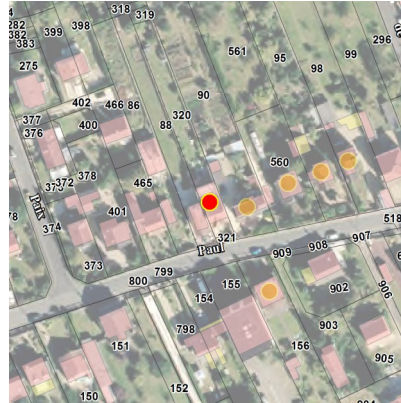

Genèse	Non renseigné		
Période de construction	Non renseigné		Intérêt
			Historique : Architectural : OUI Paysager :

PRINCIPALES CARACTERISTIQUES

Morphologie & Implantation des constructions	Rapport à la rue : En recul	
	Rapport aux limites : Sur les deux limites au moins (2 côtés ou plus)	
	Autres éléments à préserver : Non renseigné	
	Gabarit : SS+R+C	
Qualité urbaine & architecturale	Traitement de la façade	Composition : Travées régulières
		Matériaux : Moellon calcaire
	Traitement de la toiture	Forme : 2 pans
Matériaux : Tuile mécanique		
Dispositions particulières	<i>Non renseigné</i>	
Qualité paysagère & écologique	Espace libre : Présence	
	Espace paysager : Non renseigné	

Les Mureaux

Edifice patrimoine urbain et rural

78440_PAT_261

Nom : Maisons jumelles (2)

Typologie : Pavillon

80 RUE PAUL CURIEN

Etat : Bon et transformé

PROTECTION :
Remarquable

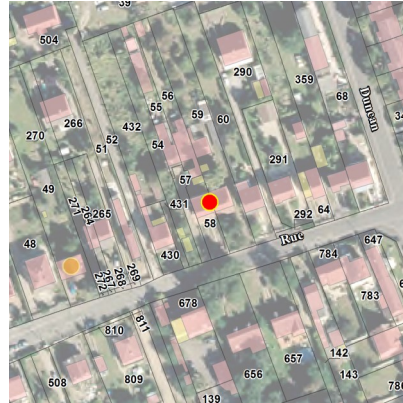

Genèse	Non renseigné		
Période de construction	Non renseigné		Intérêt
			Historique : Architectural : OUI Paysager :

PRINCIPALES CARACTERISTIQUES

Morphologie & Implantation des constructions	Rapport à la rue : En recul	
	Rapport aux limites : Sur une limite (1 côté)	
	Autres éléments à préserver : Non renseigné	
	Gabarit : R+1+C	
Qualité urbaine & architecturale	Traitement de la façade	Composition : Travées régulières
		Matériaux : Enduit
	Traitement de la toiture	Forme : 2 pans
Matériaux : Tuile mécanique		
Dispositions particulières	<i>balcon, bow-window, terrasse</i>	
Qualité paysagère & écologique	Espace libre : Présence	
	Espace paysager : Non renseigné	

Les Mureaux

Edifice patrimoine urbain et rural

78440_PAT_262

Nom : Pavillon

Typologie : Pavillon

102 RUE PAUL CURIEN

Etat : Bon et authentique

PROTECTION :
Remarquable

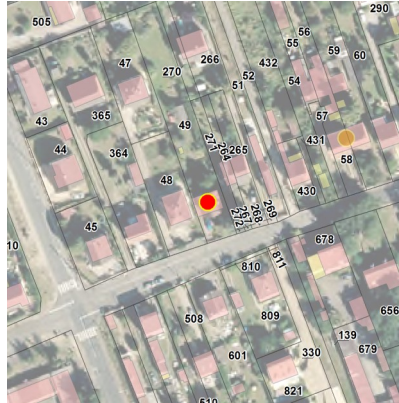

Genèse	Non renseigné		
Période de construction	Non renseigné		Intérêt
			Historique : Architectural : OUI Paysager :

PRINCIPALES CARACTERISTIQUES

Morphologie & Implantation des constructions	Rapport à la rue : En recul	
	Rapport aux limites : Sur une limite (1 côté)	
	Autres éléments à préserver : Non renseigné	
	Gabarit : R+C	
Qualité urbaine & architecturale	Traitement de la façade	Composition : Travées régulières
		Matériaux : Enduit
	Traitement de la toiture	Forme : 2 pans
Matériaux : Tuile plate		
Dispositions particulières	<i>encadrement, volet, persienne</i>	
Qualité paysagère & écologique	Espace libre : Présence	
	Espace paysager : Non renseigné	

Les Mureaux

Edifice patrimoine urbain et rural

78440_PAT_194

Nom : Maison avec boutique

Typologie : Maison avec boutique

6 RUE PAUL DOUMER

Etat : Bon et transformé

PROTECTION :
Remarquable

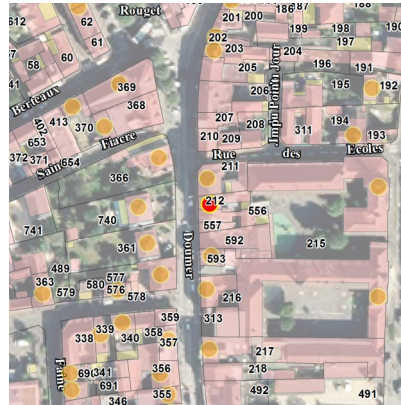

Genèse	Non renseigné		
Période de construction	Non renseigné		Intérêt
			Historique : OUI Architectural : Paysager :

PRINCIPALES CARACTERISTIQUES

Morphologie & Implantation des constructions	Rapport à la rue : Aligné	
	Rapport aux limites : Sur les deux limites au moins (2 côtés ou plus)	
	Autres éléments à préserver : Autre	
	Gabarit : R+2	
Qualité urbaine & architecturale	Traitement de la façade	Composition : Travées régulières
		Matériaux : Enduit
	Traitement de la toiture	Forme : 2 pans
Matériaux : Non visible		
Dispositions particulières	<i>Non renseigné</i>	
Qualité paysagère & écologique	Espace libre : Présence	
	Espace paysager : Non renseigné	

Les Mureaux

Edifice patrimoine urbain et rural

78440_PAT_216

Nom : Moulin

Typologie : Bâtiment artisanal, industriel

10_12 RUE PAUL DOUMER

Etat : Dégradé

PROTECTION :
Remarquable

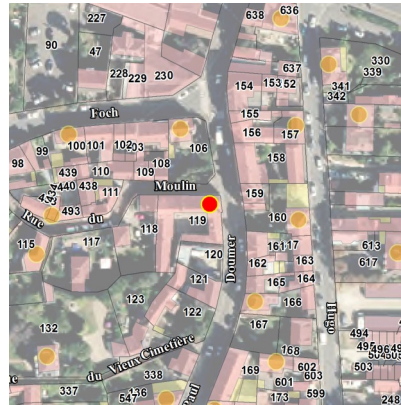

Genèse	Non renseigné		
Période de construction	Non renseigné		Intérêt
			Historique : OUI Architectural : Paysager :

PRINCIPALES CARACTERISTIQUES

Morphologie & Implantation des constructions	Rapport à la rue : Aligné	
	Rapport aux limites : Sur les deux limites au moins (2 côtés ou plus)	
	Autres éléments à préserver : Non renseigné	
	Gabarit : R+3+C	
Qualité urbaine & architecturale	Traitement de la façade	Composition : Travées régulières
		Matériaux : Enduit
	Traitement de la toiture	Forme : 2 pans
Matériaux : Tuile mécanique		
Dispositions particulières	<i>bandeau, corniche; encadrement, volet, persienne</i>	
Qualité paysagère & écologique	Espace libre : Présence	
	Espace paysager : Non renseigné	

Les Mureaux

Edifice patrimoine urbain et rural

78440_PAT_222

Nom : Maison d'artisan

Typologie : Maison de bourg

24 RUE PAUL DOUMER

Etat : Bon et transformé

PROTECTION :
Remarquable

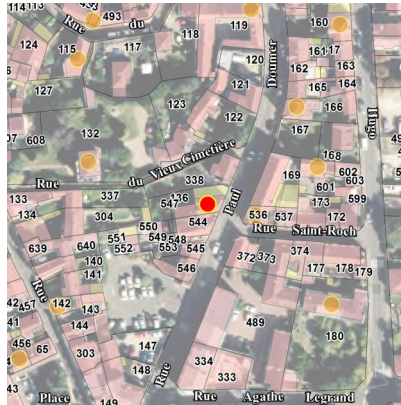

Genèse	Non renseigné		
Période de construction	Non renseigné		Intérêt
			Historique : OUI Architectural : Paysager :

PRINCIPALES CARACTERISTIQUES

Morphologie & Implantation des constructions	Rapport à la rue : Aligné	
	Rapport aux limites : Sur les deux limites au moins (2 côtés ou plus)	
	Autres éléments à préserver : Non renseigné	
	Gabarit : R+1	
Qualité urbaine & architecturale	Traitement de la façade	Composition : Travées régulières
		Matériaux : Enduit
	Traitement de la toiture	Forme : 2 pans
Matériaux : Tuile mécanique		
Dispositions particulières	<i>Non renseigné</i>	
Qualité paysagère & écologique	Espace libre : Absence	
	Espace paysager : Non renseigné	

Les Mureaux

Edifice patrimoine urbain et rural

78440_PAT_210

Nom : Maison de bourg

Typologie : Maison de bourg

27 RUE PAUL DOUMER

Etat : Bon et transformé

PROTECTION :
Remarquable

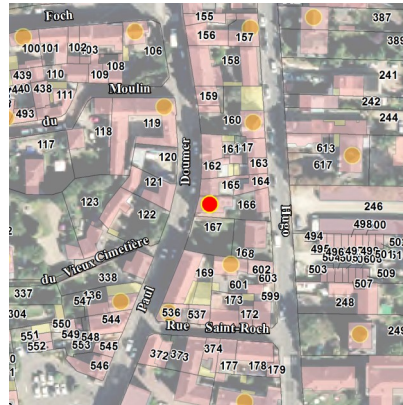

Genèse	Non renseigné		
Période de construction	Non renseigné	Intérêt	Historique : OUI Architectural : Paysager :

PRINCIPALES CARACTERISTIQUES

Morphologie & Implantation des constructions	Rapport à la rue : Aligné	
	Rapport aux limites : Sur une limite (1 côté)	
	Autres éléments à préserver : Non renseigné	
	Gabarit : R+1+C	
Qualité urbaine & architecturale	Traitement de la façade	Composition : Travées régulières
		Matériaux : Enduit
	Traitement de la toiture	Forme : 2 pans
		Matériaux : Tuile mécanique
Dispositions particulières	décors	
Qualité paysagère & écologique	Espace libre : Présence	
	Espace paysager : Non renseigné	

Les Mureaux

Edifice patrimoine urbain et rural

78440_PAT_199

Nom : Maison avec boutique

Typologie : Maison avec boutique

45 RUE PAUL DOUMER

Etat : Bon et transformé

PROTECTION :
Remarquable

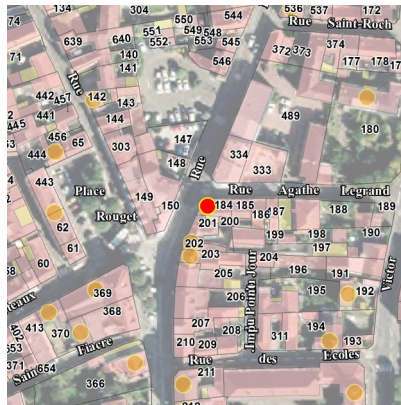

Genèse	Non renseigné		
Période de construction	Non renseigné	Intérêt	Historique : OUI Architectural : Paysager :

PRINCIPALES CARACTERISTIQUES

Morphologie & Implantation des constructions	Rapport à la rue : Aligné	
	Rapport aux limites : Sur les deux limites au moins (2 côtés ou plus)	
	Autres éléments à préserver : Non renseigné	
	Gabarit : R+1+C	
Qualité urbaine & architecturale	Traitement de la façade	Composition : Travées régulières
		Matériaux : Composée
	Traitement de la toiture	Forme : 2 pans
Matériaux : Tuile mécanique		
Dispositions particulières	<i>bandeau, corniche; encadrement, volet, persienne</i>	
Qualité paysagère & écologique	Espace libre : Présence	
	Espace paysager : Non renseigné	

Les Mureaux

Edifice patrimoine urbain et rural

78440_PAT_200

Nom : Maison avec boutique

Typologie : Maison avec boutique

51 RUE PAUL DOUMER

Etat : Bon et transformé

PROTECTION :
Remarquable



Genèse	Non renseigné		
Période de construction	Non renseigné		Intérêt
			Historique : OUI Architectural : Paysager :

PRINCIPALES CARACTERISTIQUES

Morphologie & Implantation des constructions	Rapport à la rue : Aligné	
	Rapport aux limites : Sur les deux limites au moins (2 côtés ou plus)	
	Autres éléments à préserver : Non renseigné	
	Gabarit : R+1+C	
Qualité urbaine & architecturale	Traitement de la façade	Composition : Travées régulières
		Matériaux : Enduit
	Traitement de la toiture	Forme : 2 pans
Matériaux : Tuile mécanique		
Dispositions particulières	<i>Non renseigné</i>	
Qualité paysagère & écologique	Espace libre : Présence	
	Espace paysager : Non renseigné	

Les Mureaux

Edifice patrimoine urbain et rural

78440_PAT_201

Nom : Maison avec boutique

Typologie : Maison avec boutique

53 RUE PAUL DOUMER

Etat : Bon et transformé

PROTECTION :
Remarquable



Genèse	Non renseigné		
Période de construction	Non renseigné		Intérêt
			Historique : OUI Architectural : Paysager :

PRINCIPALES CARACTERISTIQUES

Morphologie & Implantation des constructions	Rapport à la rue : Aligné	
	Rapport aux limites : Sur les deux limites au moins (2 côtés ou plus)	
	Autres éléments à préserver : Non renseigné	
	Gabarit : R+1	
Qualité urbaine & architecturale	Traitement de la façade	Composition : Travées régulières
		Matériaux : Enduit
	Traitement de la toiture	Forme : 2 pans
Matériaux : Tuile mécanique		
Dispositions particulières	<i>Non renseigné</i>	
Qualité paysagère & écologique	Espace libre : Présence	
	Espace paysager : Non renseigné	

Les Mureaux

Edifice patrimoine urbain et rural

78440_PAT_036

Nom : Villa

Typologie : Villa

56 RUE PAUL DOUMER

Etat : Bon et authentique

PROTECTION :
Exceptionnel

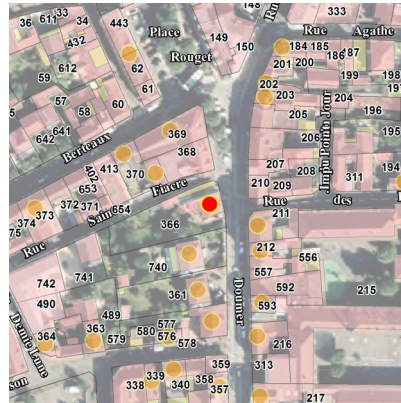

Genèse	Une typologie bâti qui témoigne de l'évolution urbaine du territoire et de la société.		
Période de construction	<i>Non renseigné</i>	Intérêt	Historique : Architectural : OUI Paysager :

PRINCIPALES CARACTERISTIQUES

Morphologie & Implantation des constructions	Rapport à la rue : Aligné	
	Rapport aux limites : Sur aucune limite	
	Autres éléments à préserver : Non renseigné	
	Gabarit : SS+R+1+C	
Qualité urbaine & architecturale	Traitement de la façade	Composition : Travées régulières
		Matériaux : Autres matériaux
	Traitement de la toiture	Forme : 4 pans
Matériaux : Tuile mécanique		
Dispositions particulières	<i>La façade en pierre et brique, les chainons, les balconnets, les volets en bois, les bandeaux et décors de façade seront préservés.</i>	
Qualité paysagère & écologique	Espace libre : Présence	
	Espace paysager : Non renseigné	

Les Mureaux

Edifice patrimoine urbain et rural

78440_PAT_037

Nom : Villa

Typologie : Villa

60 RUE PAUL DOUMER

Etat : Bon et authentique

PROTECTION :
Exceptionnel



Genèse	Une typologie bâti qui témoigne de l'évolution urbaine du territoire.		
Période de construction	<i>Non renseigné</i>	Intérêt	Historique : Architectural : OUI Paysager :

PRINCIPALES CARACTERISTIQUES

Morphologie & Implantation des constructions	Rapport à la rue : En recul	
	Rapport aux limites : Sur aucune limite	
	Autres éléments à préserver : Non renseigné	
	Gabarit : R+1+C	
Qualité urbaine & architecturale	Traitement de la façade	Composition : Travées régulières
		Matériaux : Enduit
	Traitement de la toiture	Forme : Mansardée
Matériaux : Ardoise		
Dispositions particulières	<i>Soubassement, bandeau, corniche, encadrement, volet, persienne</i> <i>Eléments à conserver : crépi blanc, balconnets, linteaux, lucarnes, toit à la mansard, portail, portillon et piliers</i>	
Qualité paysagère & écologique	Espace libre : Présence	
	Espace paysager : Non renseigné	

Les Mureaux

Edifice patrimoine urbain et rural

78440_PAT_038

Nom : Maison avec boutique

Typologie : Maison avec boutique

62 RUE PAUL DOUMER

Etat : Bon et transformé

PROTECTION :
Exceptionnel

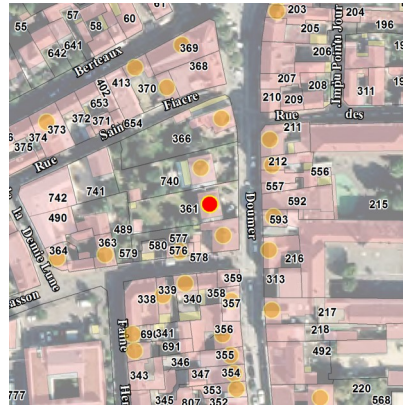

Genèse	Une typologie bâti qui témoigne de l'évolution urbaine du territoire. Jadis lieu d'habitation, le RDC est actuellement occupé par une activité commerciale.		
Période de construction	<i>Non renseigné</i>	Intérêt	Historique : Architectural : OUI Paysager :

PRINCIPALES CARACTERISTIQUES

Morphologie & Implantation des constructions	Rapport à la rue : En recul	
	Rapport aux limites : Sur aucune limite	
	Autres éléments à préserver : Non renseigné	
	Gabarit : SS+R+1+C	
Qualité urbaine & architecturale	Traitement de la façade	Composition : Travées régulières
		Matériaux : Enduit
	Traitement de la toiture	Forme : Mansardée
Matériaux : Ardoise		
Dispositions particulières	<i>Soubassement; bandeau, corniche; encadrement, volet, persienne</i>	
Qualité paysagère & écologique	Espace libre : Présence	
	Espace paysager : Non renseigné	

Les Mureaux

Edifice patrimoine urbain et rural

78440_PAT_195

Nom : Immeuble de ville

Typologie : Immeuble de ville

63 RUE PAUL DOUMER

Etat : Bon et transformé

PROTECTION :
Remarquable

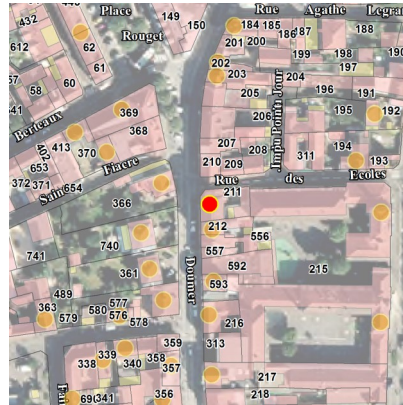

Genèse	Non renseigné		
Période de construction	Non renseigné		Intérêt
			Historique : OUI Architectural : Paysager :

PRINCIPALES CARACTERISTIQUES

Morphologie & Implantation des constructions	Rapport à la rue : Aligné	
	Rapport aux limites : Sur une limite (1 côté)	
	Autres éléments à préserver : Non renseigné	
	Gabarit : R+3+C	
Qualité urbaine & architecturale	Traitement de la façade	Composition : Travées régulières
		Matériaux : Autres matériaux
	Traitement de la toiture	Forme : 2 pans
Matériaux : Tuile mécanique		
Dispositions particulières	<i>bandeau, corniche; encadrement, volet, persienne</i>	
Qualité paysagère & écologique	Espace libre : Présence	
	Espace paysager : Non renseigné	

Les Mureaux

Edifice patrimoine urbain et rural

78440_PAT_039

Nom : Maison avec boutique

Typologie : Maison avec boutique

64 RUE PAUL DOUMER

Etat : Bon et transformé

PROTECTION :
Remarquable

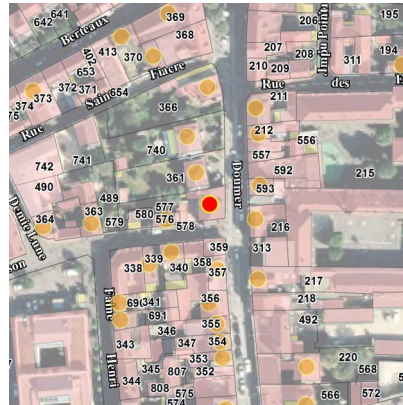

Genèse	Non renseigné		
Période de construction	Non renseigné		Intérêt
			Historique : OUI Architectural : Paysager :

PRINCIPALES CARACTERISTIQUES

Morphologie & Implantation des constructions	Rapport à la rue : Aligné	
	Rapport aux limites : Sur une limite (1 côté)	
	Autres éléments à préserver : Non renseigné	
	Gabarit : R+1+C	
Qualité urbaine & architecturale	Traitement de la façade	Composition : Travées régulières
		Matériaux : Enduit
	Traitement de la toiture	Forme : 4 pans
Matériaux : Tuile mécanique		
	Dispositions particulières	<i>Non renseigné</i>
Qualité paysagère & écologique	Espace libre : Présence	
	Espace paysager : Non renseigné	

Les Mureaux

Edifice patrimoine urbain et rural

78440_PAT_029

Nom : Maison avec boutique

Typologie : Maison avec boutique

68 RUE PAUL DOUMER

Etat : Bon et transformé

PROTECTION :
Remarquable

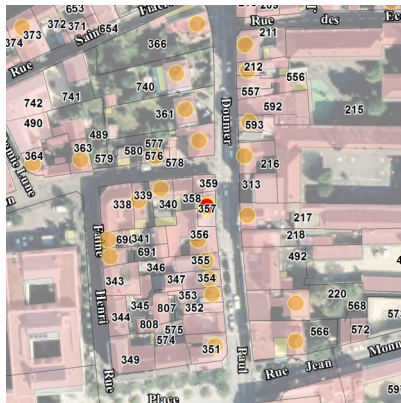

Genèse	Non renseigné		
Période de construction	Non renseigné		Intérêt
			Historique : OUI Architectural : Paysager :

PRINCIPALES CARACTERISTIQUES

Morphologie & Implantation des constructions	Rapport à la rue : Aligné	
	Rapport aux limites : Sur les deux limites au moins (2 côtés ou plus)	
	Autres éléments à préserver : Non renseigné	
	Gabarit : R+1+C	
Qualité urbaine & architecturale	Traitement de la façade	Composition : Travées régulières
		Matériaux : Enduit
	Traitement de la toiture	Forme : Mansardée
Matériaux : Ardoise		
Dispositions particulières	<i>bandeau, corniche; encadrement, volet, persienne</i>	
Qualité paysagère & écologique	Espace libre : Absence	
	Espace paysager : Non renseigné	

Les Mureaux

Edifice patrimoine urbain et rural

78440_PAT_028

Nom : Maison avec boutique

Typologie : Maison avec boutique

70 RUE PAUL DOUMER

Etat : Bon et transformé

PROTECTION :
Remarquable

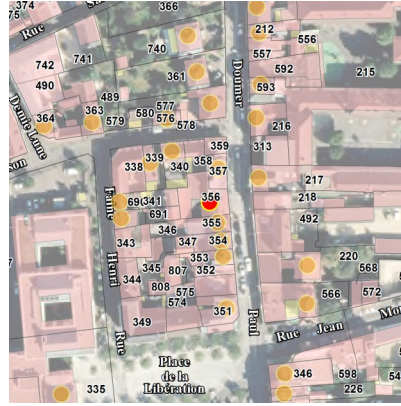

Genèse	Non renseigné		
Période de construction	Non renseigné		Intérêt
			Historique : OUI Architectural : Paysager :

PRINCIPALES CARACTERISTIQUES

Morphologie & Implantation des constructions	Rapport à la rue : Aligné	
	Rapport aux limites : Sur les deux limites au moins (2 côtés ou plus)	
	Autres éléments à préserver : Non renseigné	
	Gabarit : R+1	
Qualité urbaine & architecturale	Traitement de la façade	Composition : Travées régulières
		Matériaux : Autres matériaux
	Traitement de la toiture	Forme : 2 pans
Matériaux : Tuile mécanique		
	Dispositions particulières	<i>Non renseigné</i>
Qualité paysagère & écologique	Espace libre : Absence	
	Espace paysager : Non renseigné	

Les Mureaux

Edifice patrimoine urbain et rural

78440_PAT_193

Nom : Maison avec boutique

Typologie : Maison avec boutique

71 RUE PAUL DOUMER

Etat : Bon et transformé

PROTECTION :
Remarquable

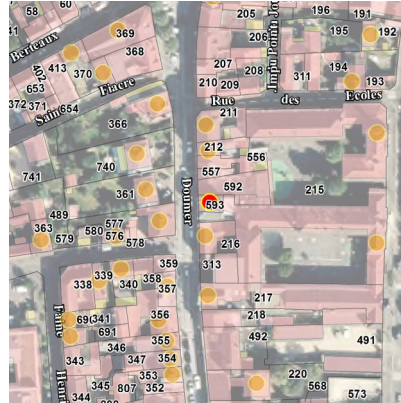

Genèse	Non renseigné		
Période de construction	Non renseigné		Intérêt
			Historique : OUI Architectural : Paysager :

PRINCIPALES CARACTERISTIQUES

Morphologie & Implantation des constructions	Rapport à la rue : Aligné	
	Rapport aux limites : Sur les deux limites au moins (2 côtés ou plus)	
	Autres éléments à préserver : Non renseigné	
	Gabarit : R+1+C	
Qualité urbaine & architecturale	Traitement de la façade	Composition : Travées régulières
		Matériaux : Enduit
	Traitement de la toiture	Forme : Mansardée
Matériaux : Ardoise		
Dispositions particulières	<i>bandeau, corniche; encadrement, volet, persienne</i>	
Qualité paysagère & écologique	Espace libre : Présence	
	Espace paysager : Non renseigné	

Les Mureaux

Edifice patrimoine urbain et rural

78440_PAT_027

Nom : Maison avec boutique

Typologie : Maison avec boutique

72 RUE PAUL DOUMER

Etat : Bon et transformé

PROTECTION :
Remarquable

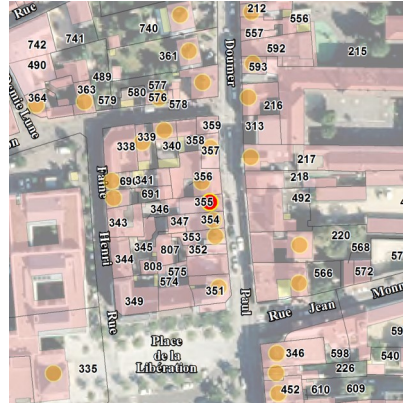

Genèse	Non renseigné		
Période de construction	Non renseigné		Intérêt
			Historique : OUI Architectural : Paysager :

PRINCIPALES CARACTERISTIQUES

Morphologie & Implantation des constructions	Rapport à la rue : Aligné	
	Rapport aux limites : Sur les deux limites au moins (2 côtés ou plus)	
	Autres éléments à préserver : Non renseigné	
	Gabarit : R+1	
Qualité urbaine & architecturale	Traitement de la façade	Composition : Travées régulières
		Matériaux : Enduit
	Traitement de la toiture	Forme : 2 pans
Matériaux : Tuile mécanique		
Dispositions particulières	<i>Non renseigné</i>	
Qualité paysagère & écologique	Espace libre : Présence	
	Espace paysager : Non renseigné	

Les Mureaux

Edifice patrimoine urbain et rural

78440_PAT_192

Nom : Maison avec boutique

Typologie : Maison avec boutique

73 RUE PAUL DOUMER

Etat : Bon et transformé

PROTECTION :
Remarquable

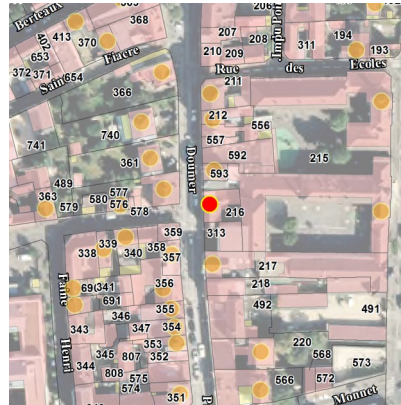

Genèse	Non renseigné		
Période de construction	Non renseigné		Intérêt
			Historique : OUI Architectural : Paysager :

PRINCIPALES CARACTERISTIQUES

Morphologie & Implantation des constructions	Rapport à la rue : Aligné	
	Rapport aux limites : Sur les deux limites au moins (2 côtés ou plus)	
	Autres éléments à préserver : Autre	
	Gabarit : R+1+C	
Qualité urbaine & architecturale	Traitement de la façade	Composition : Travées régulières
		Matériaux : Enduit
	Traitement de la toiture	Forme : 2 pans
Matériaux : Tuile mécanique		
Dispositions particulières	<i>corniche, bandeau</i>	
Qualité paysagère & écologique	Espace libre : Présence	
	Espace paysager : Non renseigné	

Les Mureaux

Edifice patrimoine urbain et rural

78440_PAT_026

Nom : Maison avec boutique

Typologie : Maison avec boutique

74 RUE PAUL DOUMER

Etat : Bon et transformé

PROTECTION :
Remarquable

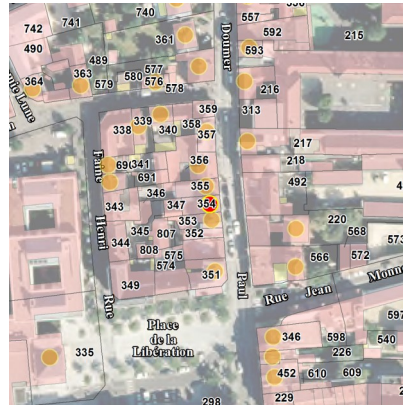

Genèse	Non renseigné		
Période de construction	Non renseigné		Intérêt
			Historique : OUI Architectural : Paysager :

PRINCIPALES CARACTERISTIQUES

Morphologie & Implantation des constructions	Rapport à la rue : Aligné	
	Rapport aux limites : Sur les deux limites au moins (2 côtés ou plus)	
	Autres éléments à préserver : Non renseigné	
	Gabarit : R+2	
Qualité urbaine & architecturale	Traitement de la façade	Composition : Travées régulières
		Matériaux : Enduit
	Traitement de la toiture	Forme : 2 pans
Matériaux : Non visible		
Dispositions particulières	Non renseigné	
Qualité paysagère & écologique	Espace libre : Absence	
	Espace paysager : Non renseigné	

Les Mureaux

Edifice patrimoine urbain et rural

78440_PAT_025

Nom : Maison avec boutique

Typologie : Maison avec boutique

76 RUE PAUL DOUMER

Etat : Bon et transformé

PROTECTION :
Remarquable



Genèse	Non renseigné		
Période de construction	Non renseigné		Intérêt
			Historique : OUI Architectural : Paysager :

PRINCIPALES CARACTERISTIQUES

Morphologie & Implantation des constructions	Rapport à la rue : Aligné	
	Rapport aux limites : Sur les deux limites au moins (2 côtés ou plus)	
	Autres éléments à préserver : Non renseigné	
	Gabarit : R+2+C	
Qualité urbaine & architecturale	Traitement de la façade	Composition : Travées régulières
		Matériaux : Enduit
	Traitement de la toiture	Forme : 2 pans
Matériaux : Non visible		
	Dispositions particulières	<i>Non renseigné</i>
Qualité paysagère & écologique	Espace libre : Absence	
	Espace paysager : Non renseigné	

Les Mureaux

Edifice patrimoine urbain et rural

78440_PAT_191

Nom : Maison avec boutique

Typologie : Maison avec boutique

77 RUE PAUL DOUMER

Etat : Bon et transformé

PROTECTION :
Remarquable

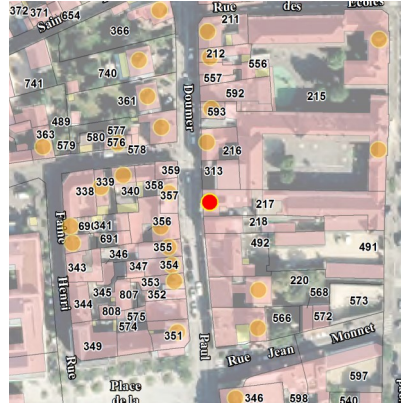

Genèse	Non renseigné		
Période de construction	Non renseigné		Intérêt
			Historique : OUI Architectural : Paysager :

PRINCIPALES CARACTERISTIQUES

Morphologie & Implantation des constructions	Rapport à la rue : Aligné	
	Rapport aux limites : Sur les deux limites au moins (2 côtés ou plus)	
	Autres éléments à préserver : Non renseigné	
	Gabarit : R+1+C	
Qualité urbaine & architecturale	Traitement de la façade	Composition : Travées régulières
		Matériaux : Enduit
	Traitement de la toiture	Forme : 2 pans
Matériaux : Tuile mécanique		
Dispositions particulières	<i>bandeau, corniche; encadrement, volet, persienne</i>	
Qualité paysagère & écologique	Espace libre : Présence	
	Espace paysager : Non renseigné	

Les Mureaux

Edifice patrimoine urbain et rural

78440_PAT_190

Nom : Maison de bourg

Typologie : Maison de bourg

85 RUE PAUL DOUMER

Etat : Bon et transformé

PROTECTION :
Remarquable

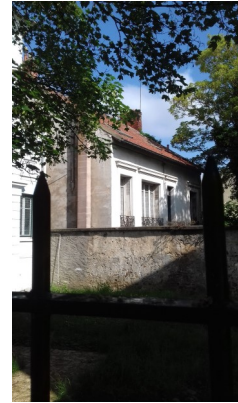
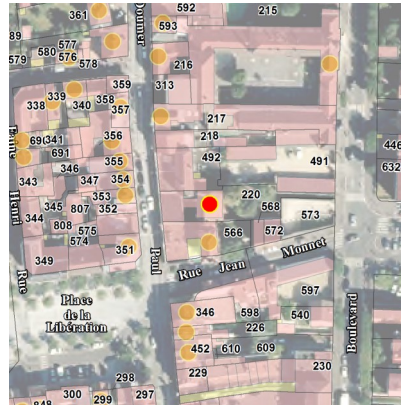

Genèse	Non renseigné		
Période de construction	Non renseigné		Intérêt
			Historique : OUI Architectural : Paysager :

PRINCIPALES CARACTERISTIQUES

Morphologie & Implantation des constructions	Rapport à la rue : En recul	
	Rapport aux limites : Sur les deux limites au moins (2 côtés ou plus)	
	Autres éléments à préserver : Non renseigné	
	Gabarit : R+C	
Qualité urbaine & architecturale	Traitement de la façade	Composition : Travées régulières
		Matériaux : Enduit
	Traitement de la toiture	Forme : 2 pans
Matériaux : Tuile mécanique		
Dispositions particulières	<i>Non renseigné</i>	
Qualité paysagère & écologique	Espace libre : Présence	
	Espace paysager : Non renseigné	

Les Mureaux

Edifice patrimoine urbain et rural

78440_PAT_008

Nom : Maison avec boutique

Typologie : Maison avec boutique

92_94 RUE PAUL DOUMER

Etat : Bon et transformé

PROTECTION :
Remarquable

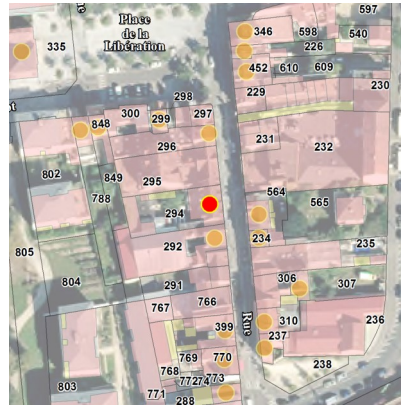

Genèse	Non renseigné		
Période de construction	Non renseigné	Intérêt	Historique : OUI Architectural : Paysager :

PRINCIPALES CARACTERISTIQUES

Morphologie & Implantation des constructions	Rapport à la rue : Aligné	
	Rapport aux limites : Sur les deux limites au moins (2 côtés ou plus)	
	Autres éléments à préserver : Non renseigné	
	Gabarit : R+1+C	
Qualité urbaine & architecturale	Traitement de la façade	Composition : Travées régulières
		Matériaux : Enduit
	Traitement de la toiture	Forme : 2 pans
Matériaux : Tuile mécanique		
Dispositions particulières	<i>Non renseigné</i>	
Qualité paysagère & écologique	Espace libre : Présence	
	Espace paysager : Non renseigné	

Les Mureaux

Edifice patrimoine urbain et rural

78440_PAT_180

Nom : Maison avec boutique

Typologie : Maison avec boutique

93 RUE PAUL DOUMER

Etat : Bon et transformé

PROTECTION :
Remarquable

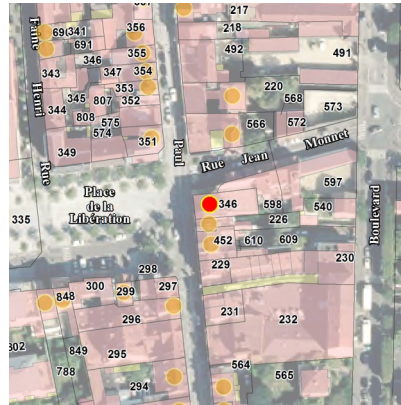

Genèse	Non renseigné		
Période de construction	Non renseigné		Intérêt Historique : OUI Architectural : Paysager :

PRINCIPALES CARACTERISTIQUES

Morphologie & Implantation des constructions	Rapport à la rue : Aligné	
	Rapport aux limites : Sur les deux limites au moins (2 côtés ou plus)	
	Autres éléments à préserver : Non renseigné	
	Gabarit : R+1+C	
Qualité urbaine & architecturale	Traitement de la façade	Composition : Travées régulières
		Matériaux : Enduit
	Traitement de la toiture	Forme : 4 pans
Matériaux : Tuile mécanique		
Dispositions particulières	<i>Non renseigné</i>	
Qualité paysagère & écologique	Espace libre : Présence	
	Espace paysager : Non renseigné	

Les Mureaux

Edifice patrimoine urbain et rural

78440_PAT_009

Nom : Maison avec boutique

Typologie : Maison avec boutique

96 RUE PAUL DOUMER

Etat : Bon et transformé

PROTECTION :
Remarquable

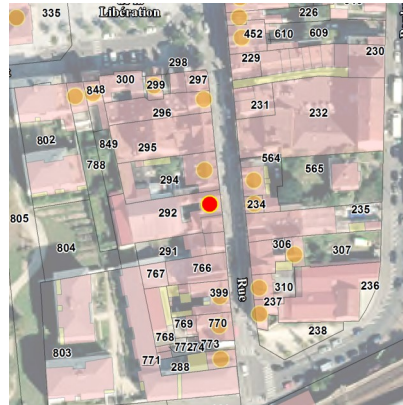

Genèse	Non renseigné		
Période de construction	Non renseigné		Intérêt
			Historique : OUI Architectural : Paysager :

PRINCIPALES CARACTERISTIQUES

Morphologie & Implantation des constructions	Rapport à la rue : Aligné	
	Rapport aux limites : Sur les deux limites au moins (2 côtés ou plus)	
	Autres éléments à préserver : Non renseigné	
	Gabarit : R+1+C	
Qualité urbaine & architecturale	Traitement de la façade	Composition : Travées régulières
		Matériaux : Enduit
	Traitement de la toiture	Forme : 2 pans
Matériaux : Tuile mécanique		
Dispositions particulières	<i>Non renseigné</i>	
Qualité paysagère & écologique	Espace libre : Présence	
	Espace paysager : Non renseigné	

Les Mureaux

Edifice patrimoine urbain et rural

78440_PAT_181

Nom : Maison de bourg

Typologie : Maison de bourg

97 RUE PAUL DOUMER

Etat : Bon et transformé

PROTECTION :
Remarquable

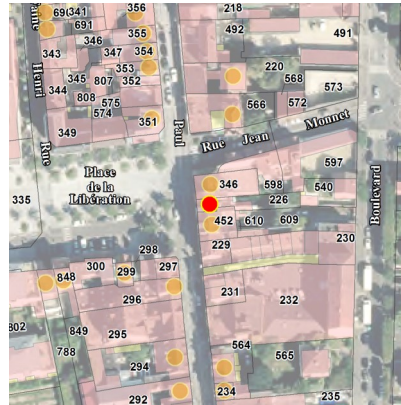

Genèse	Non renseigné		
Période de construction	Non renseigné		Intérêt
			Historique : OUI Architectural : Paysager :

PRINCIPALES CARACTERISTIQUES

Morphologie & Implantation des constructions	Rapport à la rue : Aligné	
	Rapport aux limites : Sur les deux limites au moins (2 côtés ou plus)	
	Autres éléments à préserver : Non renseigné	
	Gabarit : R+2	
Qualité urbaine & architecturale	Traitement de la façade	Composition : Travées régulières
		Matériaux : Enduit
	Traitement de la toiture	Forme : 2 pans
Matériaux : Tuile mécanique		
Dispositions particulières	<i>Non renseigné</i>	
Qualité paysagère & écologique	Espace libre : Présence	
	Espace paysager : Non renseigné	

Les Mureaux

Edifice patrimoine urbain et rural

78440_PAT_182

Nom : Maison avec boutique

Typologie : Maison avec boutique

99 RUE PAUL DOUMER

Etat : Bon et transformé

PROTECTION :
Remarquable



Genèse	Non renseigné		
Période de construction	Non renseigné		Intérêt
			Historique : OUI Architectural : Paysager :

PRINCIPALES CARACTERISTIQUES

Morphologie & Implantation des constructions	Rapport à la rue : Aligné	
	Rapport aux limites : Sur les deux limites au moins (2 côtés ou plus)	
	Autres éléments à préserver : Non renseigné	
	Gabarit : R+2+C	
Qualité urbaine & architecturale	Traitement de la façade	Composition : Travées régulières
		Matériaux : Enduit
	Traitement de la toiture	Forme : 2 pans
Matériaux : Tuile plate		
Dispositions particulières	<i>soubassement; bandeau, corniche</i>	
Qualité paysagère & écologique	Espace libre : Présence	
	Espace paysager : Non renseigné	

Les Mureaux

Edifice patrimoine urbain et rural

78440_PAT_010

Nom : Immeuble de ville

Typologie : Immeuble de ville

104 RUE PAUL DOUMER

Etat : Bon et transformé

PROTECTION :
Remarquable



Genèse	Non renseigné		
Période de construction	Non renseigné		Intérêt
			Historique : OUI Architectural : Paysager :

PRINCIPALES CARACTERISTIQUES

Morphologie & Implantation des constructions	Rapport à la rue : Aligné	
	Rapport aux limites : Sur les deux limites au moins (2 côtés ou plus)	
	Autres éléments à préserver : Non renseigné	
	Gabarit : R+3+C	
Qualité urbaine & architecturale	Traitement de la façade	Composition : Travées régulières
		Matériaux : Enduit
	Traitement de la toiture	Forme : 2 pans
Matériaux : Tuile mécanique		
Dispositions particulières	<i>bandeau, corniche; encadrement, volet, persienne</i>	
Qualité paysagère & écologique	Espace libre : Présence	
	Espace paysager : Non renseigné	

Les Mureaux

Edifice patrimoine urbain et rural

78440_PAT_011

Nom : Immeuble de ville

Typologie : Immeuble de ville

106 RUE PAUL DOUMER

Etat : Bon et transformé

PROTECTION :
Remarquable



Genèse	Non renseigné		
Période de construction	Non renseigné		Intérêt
			Historique : OUI Architectural : Paysager :

PRINCIPALES CARACTERISTIQUES

Morphologie & Implantation des constructions	Rapport à la rue : Aligné	
	Rapport aux limites : Sur les deux limites au moins (2 côtés ou plus)	
	Autres éléments à préserver : Non renseigné	
	Gabarit : R+3+C	
Qualité urbaine & architecturale	Traitement de la façade	Composition : Travées régulières
		Matériaux : Enduit
	Traitement de la toiture	Forme : 2 pans
Matériaux : Tuile mécanique		
Dispositions particulières	<i>bandeau, corniche; encadrement, volet, persienne</i>	
Qualité paysagère & écologique	Espace libre : Absence	
	Espace paysager : Non renseigné	

Les Mureaux

Edifice patrimoine urbain et rural

78440_PAT_012

Nom : Maison avec boutique

Typologie : Maison avec boutique

110 RUE PAUL DOUMER

Etat : Bon et transformé

PROTECTION :
Remarquable



Genèse	Non renseigné		
Période de construction	Non renseigné		Intérêt
			Historique : OUI Architectural : Paysager :

PRINCIPALES CARACTERISTIQUES

Morphologie & Implantation des constructions	Rapport à la rue : Aligné	
	Rapport aux limites : Sur les deux limites au moins (2 côtés ou plus)	
	Autres éléments à préserver : Non renseigné	
	Gabarit : R+1+C	
Qualité urbaine & architecturale	Traitement de la façade	Composition : Travées régulières
		Matériaux : Enduit
	Traitement de la toiture	Forme : 4 pans
Matériaux : Tuile mécanique		
Dispositions particulières	<i>Non renseigné</i>	
Qualité paysagère & écologique	Espace libre : Absence	
	Espace paysager : Non renseigné	

Les Mureaux

Edifice patrimoine urbain et rural

78440_PAT_183

Nom : Maison avec boutique

Typologie : Maison avec boutique

111 RUE PAUL DOUMER

Etat : Bon et transformé

PROTECTION :
Remarquable

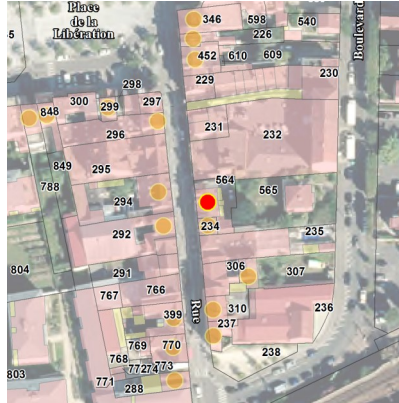

Genèse	Non renseigné		
Période de construction	Non renseigné		Intérêt
			Historique : OUI Architectural : Paysager :

PRINCIPALES CARACTERISTIQUES

Morphologie & Implantation des constructions	Rapport à la rue : Aligné	
	Rapport aux limites : Sur une limite (1 côté)	
	Autres éléments à préserver : Non renseigné	
	Gabarit : R+1+C	
Qualité urbaine & architecturale	Traitement de la façade	Composition : Travées régulières
		Matériaux : Enduit
	Traitement de la toiture	Forme : 2 pans
Matériaux : Tuile mécanique		
Dispositions particulières	<i>Non renseigné</i>	
Qualité paysagère & écologique	Espace libre : Présence	
	Espace paysager : Non renseigné	

Les Mureaux

Edifice patrimoine urbain et rural

78440_PAT_184

Nom : Maison avec boutique

Typologie : Maison avec boutique

113 RUE PAUL DOUMER

Etat : Bon et transformé

PROTECTION :
Remarquable

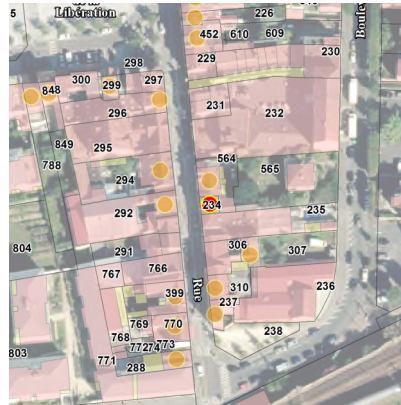

Genèse	Non renseigné		
Période de construction	Non renseigné	Intérêt	Historique : OUI Architectural : Paysager :

PRINCIPALES CARACTERISTIQUES

Morphologie & Implantation des constructions	Rapport à la rue : Aligné	
	Rapport aux limites : Sur les deux limites au moins (2 côtés ou plus)	
	Autres éléments à préserver : Non renseigné	
	Gabarit : R+1+C	
Qualité urbaine & architecturale	Traitement de la façade	Composition : Travées régulières
		Matériaux : Enduit
	Traitement de la toiture	Forme : 2 pans
Matériaux : Tuile mécanique		
Dispositions particulières	<i>Non renseigné</i>	
Qualité paysagère & écologique	Espace libre : Absence	
	Espace paysager : Non renseigné	

Les Mureaux

Edifice patrimoine urbain et rural

78440_PAT_188

Nom : Maison de bourg

Typologie : Maison de bourg

117 RUE PAUL DOUMER

Etat : Bon et transformé

PROTECTION :
Remarquable

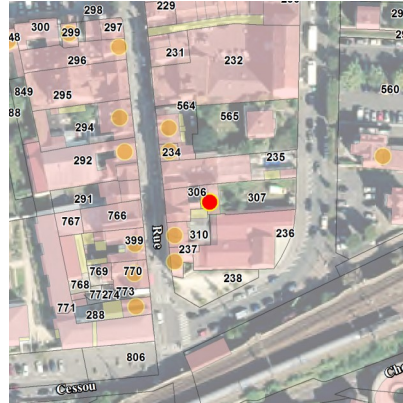

Genèse	Non renseigné		
Période de construction	Non renseigné		Intérêt
			Historique : OUI Architectural : Paysager :

PRINCIPALES CARACTERISTIQUES

Morphologie & Implantation des constructions	Rapport à la rue : Aligné	
	Rapport aux limites : Sur les deux limites au moins (2 côtés ou plus)	
	Autres éléments à préserver : Autre	
	Gabarit : R+2+C	
Qualité urbaine & architecturale	Traitement de la façade	Composition : Travées régulières
		Matériaux : Enduit
	Traitement de la toiture	Forme : 2 pans
Matériaux : Tuile mécanique		
Dispositions particulières	<i>ancres, corniche</i>	
Qualité paysagère & écologique	Espace libre : Présence	
	Espace paysager : Non renseigné	

Les Mureaux

Edifice patrimoine urbain et rural

78440_PAT_186

Nom : Maison avec boutique

Typologie : Maison avec boutique

121 RUE PAUL DOUMER

Etat : Bon et transformé

PROTECTION :
Remarquable



Genèse	Non renseigné		
Période de construction	Non renseigné		Intérêt
			Historique : OUI Architectural : Paysager :

PRINCIPALES CARACTERISTIQUES

Morphologie & Implantation des constructions	Rapport à la rue : Aligné	
	Rapport aux limites : Sur les deux limites au moins (2 côtés ou plus)	
	Autres éléments à préserver : Non renseigné	
	Gabarit : R+1	
Qualité urbaine & architecturale	Traitement de la façade	Composition : Travées régulières
		Matériaux : Autres matériaux
	Traitement de la toiture	Forme : 2 pans
Matériaux : Tuile mécanique		
Dispositions particulières	<i>encadrement, volet, persienne</i>	
Qualité paysagère & écologique	Espace libre : Présence	
	Espace paysager : Non renseigné	

Les Mureaux

Edifice patrimoine urbain et rural

78440_PAT_187

Nom : Maison avec boutique

Typologie : Maison avec boutique

123 RUE PAUL DOUMER

Etat : Bon et transformé

PROTECTION :
Remarquable

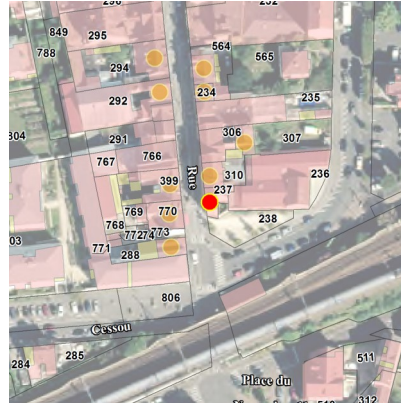

Genèse	Non renseigné		
Période de construction	Non renseigné		Intérêt
			Historique : OUI Architectural : Paysager :

PRINCIPALES CARACTERISTIQUES

Morphologie & Implantation des constructions	Rapport à la rue : Aligné	
	Rapport aux limites : Sur les deux limites au moins (2 côtés ou plus)	
	Autres éléments à préserver : Non renseigné	
	Gabarit : R+2	
Qualité urbaine & architecturale	Traitement de la façade	Composition : Travées régulières
		Matériaux : Autres matériaux
	Traitement de la toiture	Forme : 2 pans
Matériaux : Tuile mécanique		
Dispositions particulières	<i>Non renseigné</i>	
Qualité paysagère & écologique	Espace libre : Présence	
	Espace paysager : Non renseigné	

Les Mureaux

Edifice patrimoine urbain et rural

78440_PAT_007

Nom : Immeuble de ville

Typologie : Immeuble de ville

RUE PAUL DOUMER

Etat : Bon et transformé

PROTECTION :
Remarquable

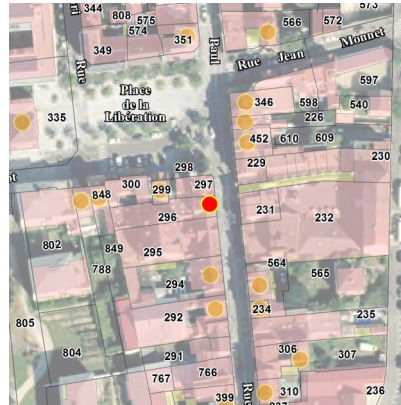

Genèse	Non renseigné		
Période de construction	Non renseigné		Intérêt
			Historique : OUI Architectural : Paysager :

PRINCIPALES CARACTERISTIQUES

Morphologie & Implantation des constructions	Rapport à la rue : Aligné	
	Rapport aux limites : Sur les deux limites au moins (2 côtés ou plus)	
	Autres éléments à préserver : Non renseigné	
	Gabarit : R+2	
Qualité urbaine & architecturale	Traitement de la façade	Composition : Travées régulières
		Matériaux : Enduit
	Traitement de la toiture	Forme : 4 pans
Matériaux : Tuile mécanique		
Dispositions particulières	<i>bandeau, corniche; encadrement, volet, persienne</i>	
Qualité paysagère & écologique	Espace libre : Absence	
	Espace paysager : Non renseigné	

Les Mureaux

Edifice patrimoine urbain et rural

78440_PAT_054

Nom : Maison de bourg

Typologie : Maison de bourg

1 RUE PIERRE LEROY

Etat : Bon et transformé

PROTECTION :
Remarquable

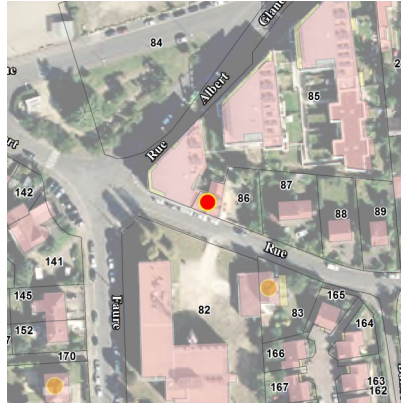

Genèse	Non renseigné		
Période de construction	Non renseigné	Intérêt	Historique : OUI Architectural : Paysager :

PRINCIPALES CARACTERISTIQUES

Morphologie & Implantation des constructions	Rapport à la rue : Aligné	
	Rapport aux limites : Sur une limite (1 côté)	
	Autres éléments à préserver : Non renseigné	
	Gabarit : R+1+C	
Qualité urbaine & architecturale	Traitement de la façade	Composition : Travées régulières
		Matériaux : Enduit
	Traitement de la toiture	Forme : 4 pans
Matériaux : Tuile mécanique		
Dispositions particulières	<i>bandeau, corniche; encadrement, volet, persienne</i>	
Qualité paysagère & écologique	Espace libre : Présence	
	Espace paysager : Non renseigné	

Les Mureaux

Edifice patrimoine urbain et rural

78440_PAT_059

Nom : Pavillon

Typologie : Pavillon

6 RUE PIERRE LEROY

Etat : Bon et authentique

PROTECTION :
Exceptionnel

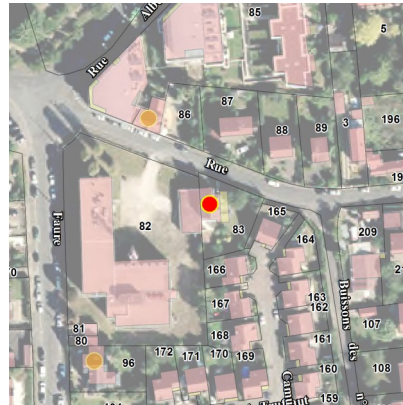

Genèse

Une typologie bâti qui témoigne de l'évolution urbaine du territoire et de la société. Ce bâti présente les caractéristiques d'un ancien lieu de villégiature.

Période de construction

Non renseigné

Intérêt

Historique :
Architectural : OUI
Paysager :

PRINCIPALES CARACTERISTIQUES

Morphologie & Implantation des constructions

Rapport à la rue : En recul
Rapport aux limites : Sur une limite (1 côté)
Autres éléments à préserver : Non renseigné
Gabarit : R+1

Qualité urbaine & architecturale

Traitement de la façade	Composition : Travées régulières Matériaux : Composée
Traitement de la toiture	Forme : 4 pans Matériaux : Ardoise
Dispositions particulières	<i>Soubassement; bandeau, corniche, encadrement, volet, persienne</i>

Qualité paysagère & écologique

Espace libre : Présence
Espace paysager : Non renseigné

Les Mureaux

Edifice patrimoine urbain et rural

78440_PAT_265

Nom : Villa

Typologie : Villa

6 RUE DE POISSY

Etat : Bon et transformé

PROTECTION :
Remarquable



Genèse	Non renseigné		
Période de construction	Non renseigné		Intérêt
			Historique : Architectural : OUI Paysager :

PRINCIPALES CARACTERISTIQUES

Morphologie & Implantation des constructions	Rapport à la rue : En recul	
	Rapport aux limites : Sur une limite (1 côté)	
	Autres éléments à préserver : Non renseigné	
	Gabarit : R+1+C	
Qualité urbaine & architecturale	Traitement de la façade	Composition : Travées régulières
		Matériaux : Pierre meulière
	Traitement de la toiture	Forme : 2 pans
Matériaux : Tuile mécanique		
Dispositions particulières	<i>encadrement, volet, persienne; bandeau, corniche</i>	
Qualité paysagère & écologique	Espace libre : Présence	
	Espace paysager : Non renseigné	

Les Mureaux

Edifice patrimoine urbain et rural

78440_PAT_266

Nom : Villa

Typologie : Villa

8 RUE DE POISSY

Etat : Bon et authentique

PROTECTION :
Remarquable

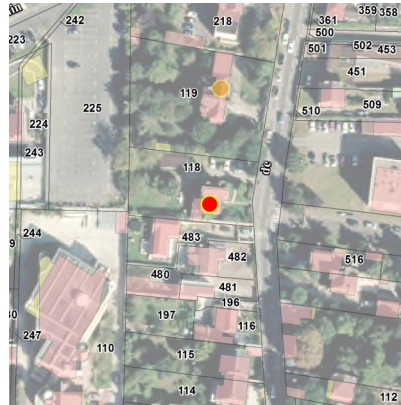

Genèse	Non renseigné		
Période de construction	<i>Non renseigné</i>	Intérêt	Historique : Architectural : OUI Paysager :

PRINCIPALES CARACTERISTIQUES

Morphologie & Implantation des constructions	Rapport à la rue : En recul	
	Rapport aux limites : Sur une limite (1 côté)	
	Autres éléments à préserver : Non renseigné	
	Gabarit : SS+R+1+C	
Qualité urbaine & architecturale	Traitement de la façade	Composition : Travées régulières
		Matériaux : Pierre meulière
	Traitement de la toiture	Forme : Complexe
Matériaux : Tuile mécanique		
Dispositions particulières	<i>balcon, bow-window, terrasse; soubassement; encadrement, volet, persienne; bandeau, corniche</i>	
Qualité paysagère & écologique	Espace libre : Présence	
	Espace paysager : Non renseigné	

Les Mureaux

Edifice patrimoine urbain et rural

78440_PAT_055

Nom : Pavillon

Typologie : Pavillon

13 AVENUE DES PRES

Etat : Bon et transformé

PROTECTION :
Remarquable

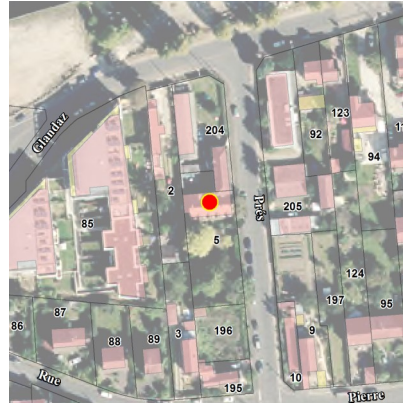

Genèse	Non renseigné		
Période de construction	Non renseigné		Intérêt
			Historique : Architectural : OUI Paysager :

PRINCIPALES CARACTERISTIQUES

Morphologie & Implantation des constructions	Rapport à la rue : En recul	
	Rapport aux limites : Sur une limite (1 côté)	
	Autres éléments à préserver : Non renseigné	
	Gabarit : R+C	
Qualité urbaine & architecturale	Traitement de la façade	Composition : Travées régulières
		Matériaux : Moellon calcaire
	Traitement de la toiture	Forme : 2 pans
Matériaux : Tuile mécanique		
Dispositions particulières	<i>Non renseigné</i>	
Qualité paysagère & écologique	Espace libre : Présence	
	Espace paysager : Non renseigné	

Les Mureaux

Edifice patrimoine urbain et rural

78440_PAT_224

Nom : Maison de bourg

Typologie : Maison de bourg

4 PLACE ROUGET

Etat : Bon et transformé

PROTECTION :
Remarquable

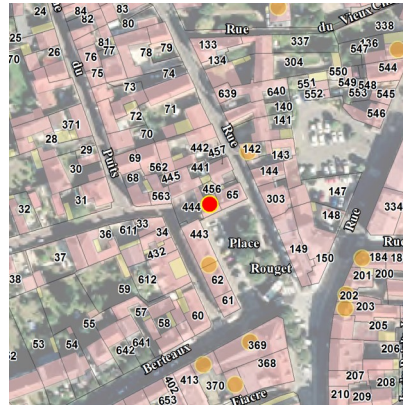

Genèse	Non renseigné		
Période de construction	Non renseigné		Intérêt
			Historique : OUI Architectural : Paysager :

PRINCIPALES CARACTERISTIQUES

Morphologie & Implantation des constructions	Rapport à la rue : Aligné	
	Rapport aux limites : Sur les deux limites au moins (2 côtés ou plus)	
	Autres éléments à préserver : Non renseigné	
	Gabarit : R+1+C	
Qualité urbaine & architecturale	Traitement de la façade	Composition : Travées régulières
		Matériaux : Enduit
	Traitement de la toiture	Forme : 2 pans
Matériaux : Tuile mécanique		
Dispositions particulières	<i>soubassement; bandeau, corniche; encadrement, volet, persienne</i>	
Qualité paysagère & écologique	Espace libre : Présence	
	Espace paysager : Non renseigné	

Les Mureaux

Edifice patrimoine urbain et rural

78440_PAT_223

Nom : Immeuble de ville

Typologie : Immeuble de ville

8 PLACE ROUGET

Etat : Bon et transformé

PROTECTION :
Remarquable

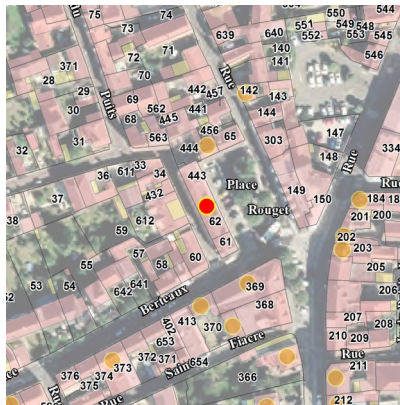

Genèse	Non renseigné
---------------	---------------

Période de construction	<i>Non renseigné</i>	Intérêt	Historique : OUI Architectural : Paysager :
--------------------------------	----------------------	----------------	---

PRINCIPALES CARACTERISTIQUES

Morphologie & Implantation des constructions	Rapport à la rue : Aligné	
	Rapport aux limites : Sur les deux limites au moins (2 côtés ou plus)	
	Autres éléments à préserver : Non renseigné	
	Gabarit : R+2+C	
Qualité urbaine & architecturale	Traitement de la façade	Composition : Travées régulières
		Matériaux : Enduit
	Traitement de la toiture	Forme : 2 pans
Matériaux : Tuile mécanique		
Dispositions particulières	<i>bandeau, corniche; encadrement, volet, persienne</i>	
Qualité paysagère & écologique	Espace libre : Absence	
	Espace paysager : Non renseigné	

Les Mureaux

Edifice patrimoine urbain et rural

78440_PAT_044

Nom : Immeuble de ville

Typologie : Immeuble de ville

4 RUE SAINT-FIACRE

Etat : Bon et transformé

PROTECTION :
Remarquable

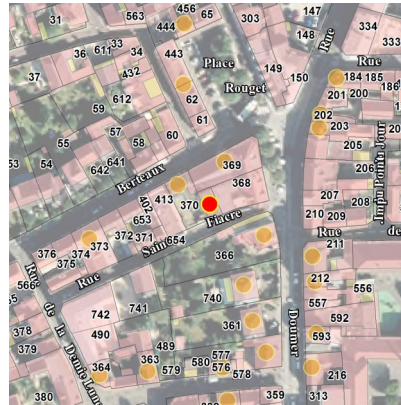

Genèse	Non renseigné		
Période de construction	Non renseigné		Intérêt
			Historique : OUI Architectural : Paysager :

PRINCIPALES CARACTERISTIQUES

Morphologie & Implantation des constructions	Rapport à la rue : Aligné	
	Rapport aux limites : Sur les deux limites au moins (2 côtés ou plus)	
	Autres éléments à préserver : Non renseigné	
	Gabarit : R+2	
Qualité urbaine & architecturale	Traitement de la façade	Composition : Travées régulières
		Matériaux : Enduit
	Traitement de la toiture	Forme : 2 pans
Matériaux : Tuile mécanique		
Dispositions particulières	<i>Garde de corps</i>	
Qualité paysagère & écologique	Espace libre : Présence	
	Espace paysager : Non renseigné	

Les Mureaux

Edifice patrimoine urbain et rural

78440_PAT_205

Nom : Maison de bourg

Typologie : Maison de bourg

10 RUE SAINT-ROCH

Etat : Bon et transformé

PROTECTION :
Remarquable

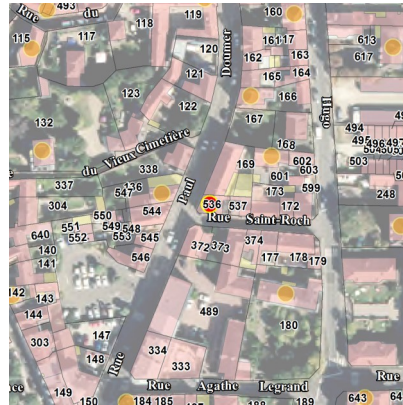

Genèse	Non renseigné		
Période de construction	Non renseigné		Intérêt
			Historique : OUI Architectural : Paysager :

PRINCIPALES CARACTERISTIQUES

Morphologie & Implantation des constructions	Rapport à la rue : Aligné	
	Rapport aux limites : Sur les deux limites au moins (2 côtés ou plus)	
	Autres éléments à préserver : Non renseigné	
	Gabarit : R+1+C	
Qualité urbaine & architecturale	Traitement de la façade	Composition : Travées régulières
		Matériaux : Enduit
	Traitement de la toiture	Forme : 4 pans
Matériaux : Tuile mécanique		
Dispositions particulières	Non renseigné	
Qualité paysagère & écologique	Espace libre : Présence	
	Espace paysager : Non renseigné	

Les Mureaux

Edifice patrimoine urbain et rural

78440_PAT_213

Nom : Maison de bourg

Typologie : Maison de bourg

7 RUE DE VERDUN

Etat : Bon et transformé

PROTECTION :
Remarquable



Genèse	Non renseigné
---------------	---------------

Période de construction	<i>Non renseigné</i>	Intérêt	Historique : OUI Architectural : Paysager :
--------------------------------	----------------------	----------------	---

PRINCIPALES CARACTERISTIQUES

Morphologie & Implantation des constructions	Rapport à la rue : Aligné	
	Rapport aux limites : Sur les deux limites au moins (2 côtés ou plus)	
	Autres éléments à préserver : Non renseigné	
	Gabarit : R+1+C	
Qualité urbaine & architecturale	Traitement de la façade	Composition : Travées régulières
		Matériaux : Moellon calcaire
	Traitement de la toiture	Forme : 2 pans
Matériaux : Tuile mécanique		
Dispositions particulières	<i>Non renseigné</i>	
Qualité paysagère & écologique	Espace libre : Présence	
	Espace paysager : Non renseigné	

Les Mureaux

Edifice patrimoine urbain et rural

78440_PAT_212

Nom : Villa

Typologie : Villa

25 RUE DE VERDUN

Etat : Bon et authentique

PROTECTION :
Remarquable

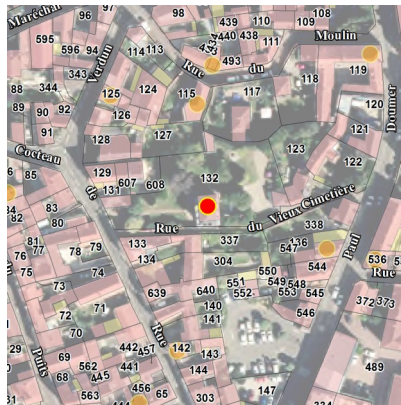

Genèse	Non renseigné		
Période de construction	Non renseigné		Intérêt
			Historique : Architectural : OUI Paysager :

PRINCIPALES CARACTERISTIQUES

Morphologie & Implantation des constructions	Rapport à la rue : En recul	
	Rapport aux limites : Sur aucune limite	
	Autres éléments à préserver : Non renseigné	
	Gabarit : R+1+C	
Qualité urbaine & architecturale	Traitement de la façade	Composition : Travées régulières
		Matériaux : Autres matériaux
	Traitement de la toiture	Forme : Mansardée
Matériaux : Ardoise		
Dispositions particulières	Non renseigné	
Qualité paysagère & écologique	Espace libre : Présence	
	Espace paysager : Non renseigné	

Les Mureaux

Edifice patrimoine urbain et rural

78440_PAT_211

Nom : Maison de bourg

Typologie : Maison de bourg

41 RUE DE VERDUN

Etat : Bon et authentique

PROTECTION :
Remarquable

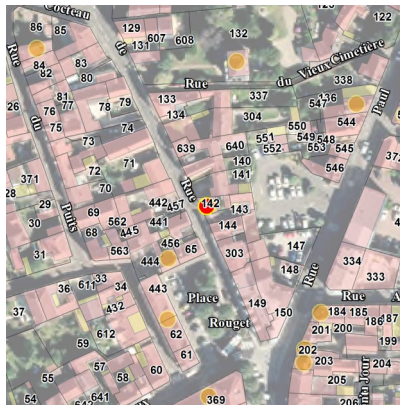

Genèse	Non renseigné		
Période de construction	Non renseigné		Intérêt
			Historique : OUI Architectural : Paysager :

PRINCIPALES CARACTERISTIQUES

Morphologie & Implantation des constructions	Rapport à la rue : Aligné	
	Rapport aux limites : Sur une limite (1 côté)	
	Autres éléments à préserver : Non renseigné	
	Gabarit : R+1+C	
Qualité urbaine & architecturale	Traitement de la façade	Composition : Travées régulières
		Matériaux : Pierre meulière
	Traitement de la toiture	Forme : 2 pans
Matériaux : Tuile mécanique		
Dispositions particulières	<i>encadrement, volet, persienne</i>	
Qualité paysagère & écologique	Espace libre : Présence	
	Espace paysager : Non renseigné	

Les Mureaux

Edifice patrimoine urbain et rural

78440_PAT_049

Nom : Villa

Typologie : Villa

7 RUE VEUVE FLEURET

Etat : Bon et transformé

PROTECTION :
Remarquable

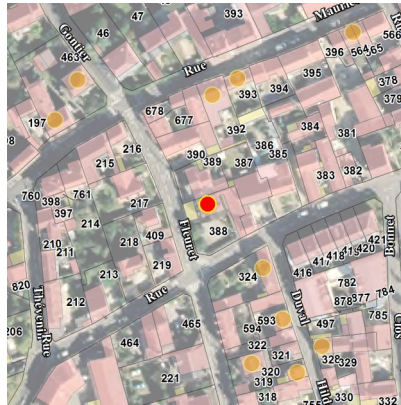

Genèse	Non renseigné		
Période de construction	Non renseigné		Intérêt
			Historique : Architectural : OUI Paysager :

PRINCIPALES CARACTERISTIQUES

Morphologie & Implantation des constructions	Rapport à la rue : En recul	
	Rapport aux limites : Sur une limite (1 côté)	
	Autres éléments à préserver : Non renseigné	
	Gabarit : R+1+C	
Qualité urbaine & architecturale	Traitement de la façade	Composition : Travées régulières
		Matériaux : Enduit
	Traitement de la toiture	Forme : 2 pans
Matériaux : Tuile mécanique		
Dispositions particulières	<i>Encadrement, volet persienne, garde de corps,</i>	
Qualité paysagère & écologique	Espace libre : Présence	
	Espace paysager : Non renseigné	

Les Mureaux

Edifice patrimoine urbain et rural

78440_PAT_016

Nom : Villa

Typologie : Villa

15 RUE VEUVE FLEURET

Etat : Bon et transformé

PROTECTION :
Remarquable

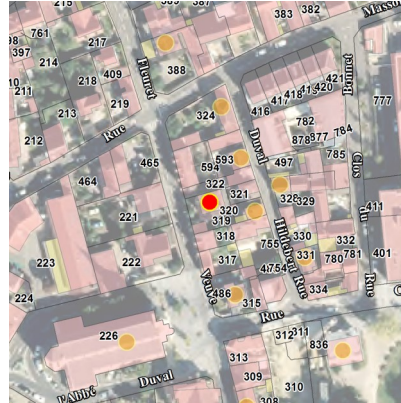

Genèse	Non renseigné		
Période de construction	Non renseigné		Intérêt
			Historique : Architectural : OUI Paysager :

PRINCIPALES CARACTERISTIQUES

Morphologie & Implantation des constructions	Rapport à la rue : En recul	
	Rapport aux limites : Sur aucune limite	
	Autres éléments à préserver : Non renseigné	
	Gabarit : R+1+C	
Qualité urbaine & architecturale	Traitement de la façade	Composition : Travées régulières
		Matériaux : Enduit
	Traitement de la toiture	Forme : 2 pans
Matériaux : Tuile mécanique		
Dispositions particulières	<i>soubassement; bandeau, corniche; encadrement, volet, persienne</i>	
Qualité paysagère & écologique	Espace libre : Présence	
	Espace paysager : Non renseigné	

Les Mureaux

Edifice patrimoine urbain et rural

78440_PAT_014

Nom : Maison rurale

Typologie : Maison rurale

27 RUE VEUVE FLEURET

Etat : Bon et transformé

PROTECTION :
Remarquable

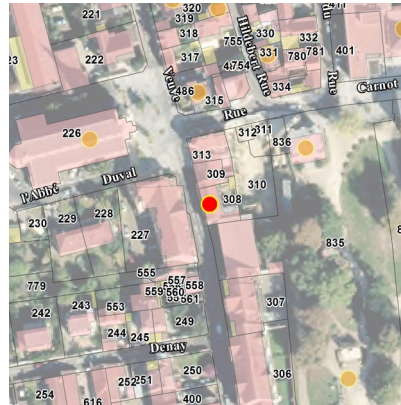

Genèse	Non renseigné		
Période de construction	Non renseigné	Intérêt	Historique : OUI Architectural : Paysager :

PRINCIPALES CARACTERISTIQUES

Morphologie & Implantation des constructions	Rapport à la rue : Aligné	
	Rapport aux limites : Sur les deux limites au moins (2 côtés ou plus)	
	Autres éléments à préserver : Non renseigné	
	Gabarit : R+1+C	
Qualité urbaine & architecturale	Traitement de la façade	Composition : Travées régulières
		Matériaux : Enduit
	Traitement de la toiture	Forme : 2 pans
Matériaux : Tuile mécanique		
Dispositions particulières	<i>soubassement; encadrement, volet, persienne</i>	
Qualité paysagère & écologique	Espace libre : Présence	
	Espace paysager : Non renseigné	

Les Mureaux

Edifice patrimoine urbain et rural

78440_PAT_176

Nom : Maison de bourg

Typologie : Maison de bourg

1 BOULEVARD VICTOR HUGO

Etat : Bon et transformé

PROTECTION :
Remarquable

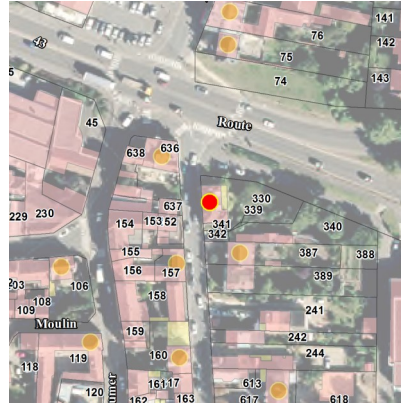

Genèse	Non renseigné		
Période de construction	Non renseigné		Intérêt
			Historique : OUI Architectural : Paysager :

PRINCIPALES CARACTERISTIQUES

Morphologie & Implantation des constructions	Rapport à la rue : Aligné	
	Rapport aux limites : Sur une limite (1 côté)	
	Autres éléments à préserver : Non renseigné	
	Gabarit : R+1+C	
Qualité urbaine & architecturale	Traitement de la façade	Composition : Travées régulières
		Matériaux : Enduit
	Traitement de la toiture	Forme : 4 pans
Matériaux : Tuile mécanique		
Dispositions particulières	<i>bandeau, corniche; encadrement, volet, persienne</i>	
Qualité paysagère & écologique	Espace libre : Présence	
	Espace paysager : Non renseigné	

Les Mureaux

Edifice patrimoine urbain et rural

78440_PAT_208

Nom : Maison de notable

Typologie : Maison de notable

2 BOULEVARD VICTOR HUGO

Etat : Bon et transformé

PROTECTION :
Remarquable

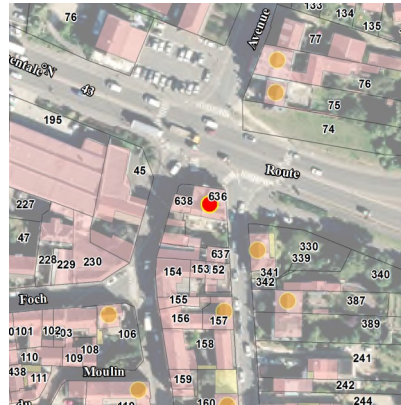

Genèse	Non renseigné		
Période de construction	Non renseigné		Intérêt
			Historique : Architectural : OUI Paysager :

PRINCIPALES CARACTERISTIQUES

Morphologie & Implantation des constructions	Rapport à la rue : Aligné	
	Rapport aux limites : Sur les deux limites au moins (2 côtés ou plus)	
	Autres éléments à préserver : Non renseigné	
	Gabarit : R+1+C	
Qualité urbaine & architecturale	Traitement de la façade	Composition : Travées régulières Matériaux : Enduit
	Traitement de la toiture	Forme : 2 pans Matériaux : Tuile plate
	Dispositions particulières	<i>soubassement; bandeau, corniche; encadrement, volet, persienne</i>
Qualité paysagère & écologique	Espace libre : Présence Espace paysager : Non renseigné	

Les Mureaux

Edifice patrimoine urbain et rural

78440_PAT_175

Nom : Pavillon

Typologie : Pavillon

5 BOULEVARD VICTOR HUGO

Etat : Bon et transformé

PROTECTION :
Remarquable

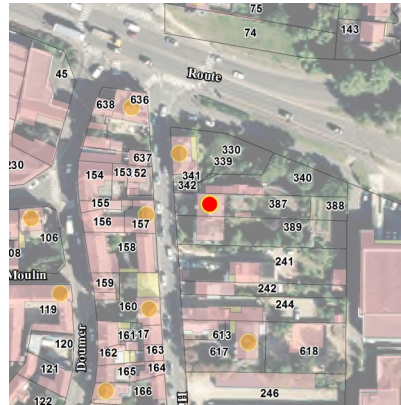

Genèse	Non renseigné		
Période de construction	Non renseigné	Intérêt	Historique : Architectural : OUI Paysager :

PRINCIPALES CARACTERISTIQUES

Morphologie & Implantation des constructions	Rapport à la rue : En recul	
	Rapport aux limites : Sur les deux limites au moins (2 côtés ou plus)	
	Autres éléments à préserver : Non renseigné	
	Gabarit : R+1+C	
Qualité urbaine & architecturale	Traitement de la façade	Composition : Travées régulières
		Matériaux : Enduit
	Traitement de la toiture	Forme : Mansardée
Matériaux : Ardoise		
Dispositions particulières	<i>Non renseigné</i>	
Qualité paysagère & écologique	Espace libre : Présence	
	Espace paysager : Non renseigné	

Les Mureaux

Edifice patrimoine urbain et rural

78440_PAT_207

Nom : Maison de bourg

Typologie : Maison de bourg

10 BOULEVARD VICTOR HUGO

Etat : Bon et transformé

PROTECTION :
Remarquable

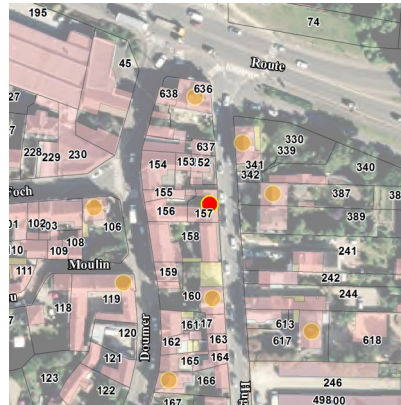

Genèse	Non renseigné		
Période de construction	<i>Non renseigné</i>	Intérêt	Historique : OUI Architectural : Paysager :

PRINCIPALES CARACTERISTIQUES

Morphologie & Implantation des constructions	Rapport à la rue : Aligné	
	Rapport aux limites : Sur les deux limites au moins (2 côtés ou plus)	
	Autres éléments à préserver : Non renseigné	
	Gabarit : R+1+C	
Qualité urbaine & architecturale	Traitement de la façade	Composition : Travées régulières
		Matériaux : Enduit
	Traitement de la toiture	Forme : 2 pans
Matériaux : Tuile mécanique		
Dispositions particulières	<i>bandeau, corniche; encadrement, volet, persienne</i>	
Qualité paysagère & écologique	Espace libre : Présence	
	Espace paysager : Non renseigné	

Les Mureaux

Edifice patrimoine urbain et rural

78440_PAT_209

Nom : Maison de bourg

Typologie : Maison de bourg

16 BOULEVARD VICTOR HUGO

Etat : Bon et transformé

PROTECTION :
Remarquable

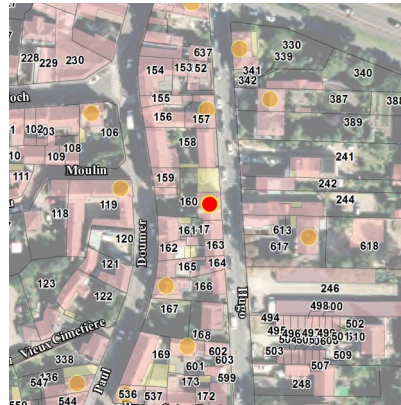

Genèse	Non renseigné		
Période de construction	Non renseigné		Intérêt
			Historique : OUI Architectural : Paysager :

PRINCIPALES CARACTERISTIQUES

Morphologie & Implantation des constructions	Rapport à la rue : Aligné	
	Rapport aux limites : Sur les deux limites au moins (2 côtés ou plus)	
	Autres éléments à préserver : Non renseigné	
	Gabarit : R+1+C	
Qualité urbaine & architecturale	Traitement de la façade	Composition : Travées régulières
		Matériaux : Enduit
	Traitement de la toiture	Forme : 4 pans
Matériaux : Tuile mécanique		
Dispositions particulières	<i>corniche</i>	
Qualité paysagère & écologique	Espace libre : Présence	
	Espace paysager : Non renseigné	

Les Mureaux

Edifice patrimoine urbain et rural

78440_PAT_174

Nom : Villa

Typologie : Villa

17 BOULEVARD VICTOR HUGO

Etat : Bon et transformé

PROTECTION :
Remarquable

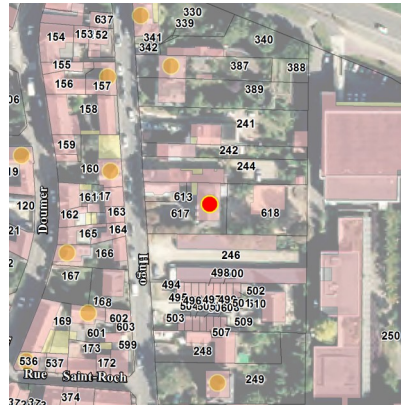

Genèse	Non renseigné		
Période de construction	Non renseigné		Intérêt
			Historique : Architectural : OUI Paysager :

PRINCIPALES CARACTERISTIQUES

Morphologie & Implantation des constructions	Rapport à la rue : En recul	
	Rapport aux limites : Sur une limite (1 côté)	
	Autres éléments à préserver : Non renseigné	
	Gabarit : R+1+C	
Qualité urbaine & architecturale	Traitement de la façade	Composition : Travées régulières
		Matériaux : Enduit
	Traitement de la toiture	Forme : Mansardée
Matériaux : Ardoise		
Dispositions particulières	<i>encadrement, volet, persienne</i>	
Qualité paysagère & écologique	Espace libre : Présence	
	Espace paysager : Non renseigné	

Les Mureaux

Edifice patrimoine urbain et rural

78440_PAT_206

Nom : Maison rurale

Typologie : Maison rurale

28 BOULEVARD VICTOR HUGO

Etat : Bon et transformé

PROTECTION :
Remarquable

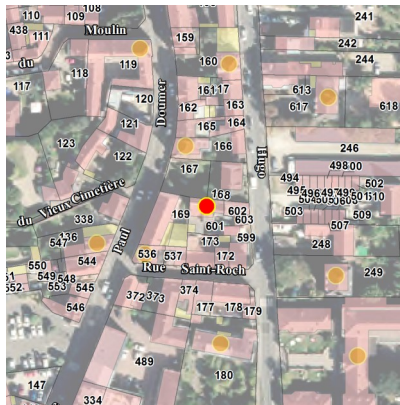

Genèse	Non renseigné		
Période de construction	Non renseigné		Intérêt
			Historique : OUI Architectural : Paysager :

PRINCIPALES CARACTERISTIQUES

Morphologie & Implantation des constructions	Rapport à la rue : En recul	
	Rapport aux limites : Sur une limite (1 côté)	
	Autres éléments à préserver : Non renseigné	
	Gabarit : R+1+C	
Qualité urbaine & architecturale	Traitement de la façade	Composition : Travées régulières
		Matériaux : Enduit
	Traitement de la toiture	Forme : 2 pans
Matériaux : Tuile mécanique		
Dispositions particulières	<i>Non renseigné</i>	
Qualité paysagère & écologique	Espace libre : Présence	
	Espace paysager : Non renseigné	

Les Mureaux

Edifice patrimoine urbain et rural

78440_PAT_173

Nom : Villa

Typologie : Villa

29 BOULEVARD VICTOR HUGO

Etat : Bon et transformé

PROTECTION :
Remarquable

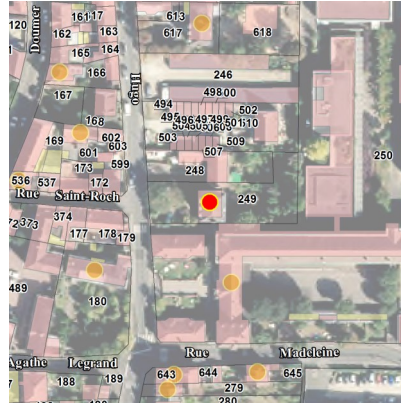

Genèse	Non renseigné		
Période de construction	Non renseigné		Intérêt
			Historique : Architectural : OUI Paysager :

PRINCIPALES CARACTERISTIQUES

Morphologie & Implantation des constructions	Rapport à la rue : En recul	
	Rapport aux limites : Sur aucune limite	
	Autres éléments à préserver : Non renseigné	
	Gabarit : R+1+C	
Qualité urbaine & architecturale	Traitement de la façade	Composition : Travées régulières
		Matériaux : Autres matériaux
	Traitement de la toiture	Forme : Mansardée
Matériaux : Ardoise		
Dispositions particulières	<i>encadrement, volet, persienne</i>	
Qualité paysagère & écologique	Espace libre : Présence	
	Espace paysager : Non renseigné	

Les Mureaux

Edifice patrimoine urbain et rural

78440_PAT_172

Nom : Ecole élémentaire Roux Calmette

Typologie : Immeuble de ville

33 BOULEVARD VICTOR HUGO

Etat : Bon et authentique

PROTECTION :
Exceptionnel

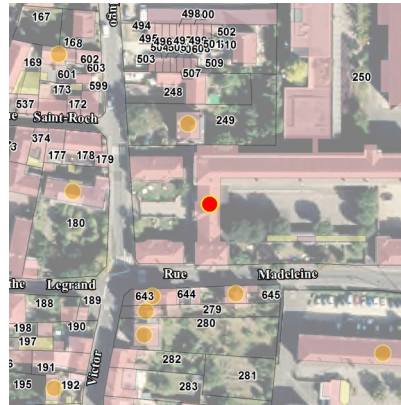

Genèse	L'école, initialement une école de garçons, est inaugurée en 1933		
Période de construction	XXème	Intérêt	Historique : OUI Architectural : OUI Paysager :

PRINCIPALES CARACTERISTIQUES

Morphologie & Implantation des constructions	Rapport à la rue : Aligné	
	Rapport aux limites : Sur une limite (1 côté)	
	Autres éléments à préserver : Non renseigné	
	Gabarit : RDC	
Qualité urbaine & architecturale	Traitement de la façade	Composition : Travées régulières
		Matériaux : Composée
	Traitement de la toiture	Forme : 4 pans
Matériaux : Tuile mécanique		
Dispositions particulières	<i>soubassement; bandeau, corniche; encadrement, volet, persienne Alliance de meulière, brique et décors en céramique</i>	
Qualité paysagère & écologique	Espace libre : Présence	
	Espace paysager : Non renseigné	

Les Mureaux

Edifice patrimoine urbain et rural

78440_PAT_169

Nom : Maisons jumelles (2)

Typologie : Pavillon

35 BOULEVARD VICTOR HUGO

Etat : Bon et authentique

PROTECTION :
Remarquable

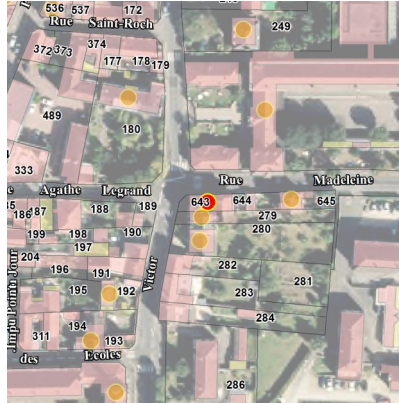

Genèse	Non renseigné		
Période de construction	Non renseigné		Intérêt
			Historique : Architectural : OUI Paysager :

PRINCIPALES CARACTERISTIQUES

Morphologie & Implantation des constructions	Rapport à la rue : Aligné	
	Rapport aux limites : Sur une limite (1 côté)	
	Autres éléments à préserver : Non renseigné	
	Gabarit : R+1+C	
Qualité urbaine & architecturale	Traitement de la façade	Composition : Travées régulières
		Matériaux : Pierre meulière
	Traitement de la toiture	Forme : 2 pans
Matériaux : Tuile mécanique		
Dispositions particulières	<i>encadrement, volet, persienne</i>	
Qualité paysagère & écologique	Espace libre : Présence	
	Espace paysager : Non renseigné	

Les Mureaux

Edifice patrimoine urbain et rural

78440_PAT_204

Nom : Maison de notable

Typologie : Maison de notable

36 BOULEVARD VICTOR HUGO

Etat : Bon et transformé

PROTECTION :
Remarquable

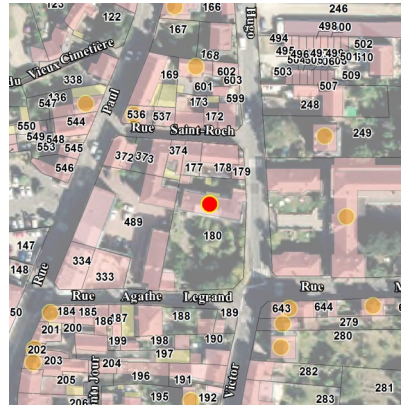

Genèse	Non renseigné		
Période de construction	Non renseigné		Intérêt
			Historique : Architectural : OUI Paysager :

PRINCIPALES CARACTERISTIQUES

Morphologie & Implantation des constructions	Rapport à la rue : Aligné	
	Rapport aux limites : Sur aucune limite	
	Autres éléments à préserver : Non renseigné	
	Gabarit : R+1+C	
Qualité urbaine & architecturale	Traitement de la façade	Composition : Travées régulières
		Matériaux : Enduit
	Traitement de la toiture	Forme : Complexe
Matériaux : Ardoise		
Dispositions particulières	<i>bandeau, corniche</i>	
Qualité paysagère & écologique	Espace libre : Présence	
	Espace paysager : Non renseigné	

Les Mureaux

Edifice patrimoine urbain et rural

78440_PAT_168

Nom : Pavillon

Typologie : Pavillon

37 BOULEVARD VICTOR HUGO

Etat : Bon et transformé

PROTECTION :
Remarquable

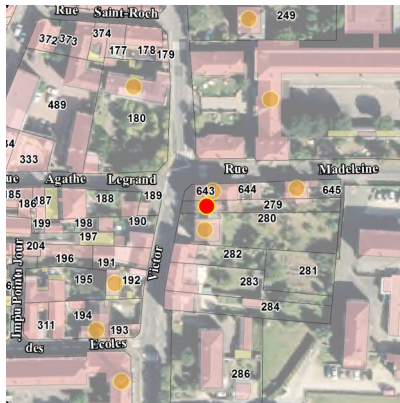

Genèse	Non renseigné		
Période de construction	Non renseigné		Intérêt
			Historique : Architectural : OUI Paysager :

PRINCIPALES CARACTERISTIQUES

Morphologie & Implantation des constructions	Rapport à la rue : En recul	
	Rapport aux limites : Sur les deux limites au moins (2 côtés ou plus)	
	Autres éléments à préserver : Non renseigné	
	Gabarit : R+1+C	
Qualité urbaine & architecturale	Traitement de la façade	Composition : Travées régulières
		Matériaux : Enduit
	Traitement de la toiture	Forme : 2 pans
Matériaux : Tuile plate		
Dispositions particulières	<i>Non renseigné</i>	
Qualité paysagère & écologique	Espace libre : Présence	
	Espace paysager : Non renseigné	

Les Mureaux

Edifice patrimoine urbain et rural

78440_PAT_167

Nom : Pavillon

Typologie : Pavillon

39 BOULEVARD VICTOR HUGO

Etat : Bon et transformé

PROTECTION :
Remarquable

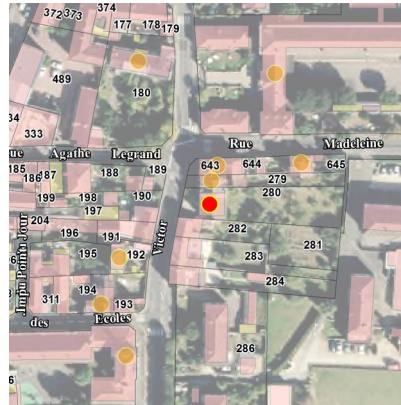

Genèse	Non renseigné		
Période de construction	Non renseigné		Intérêt
			Historique : Architectural : OUI Paysager :

PRINCIPALES CARACTERISTIQUES

Morphologie & Implantation des constructions	Rapport à la rue : En recul	
	Rapport aux limites : Sur aucune limite	
	Autres éléments à préserver : Non renseigné	
	Gabarit : R+1+C	
Qualité urbaine & architecturale	Traitement de la façade	Composition : Travées régulières
		Matériaux : Enduit
	Traitement de la toiture	Forme : 2 pans
Matériaux : Tuile mécanique		
Dispositions particulières	<i>Non renseigné</i>	
Qualité paysagère & écologique	Espace libre : Présence	
	Espace paysager : Non renseigné	

Les Mureaux

Edifice patrimoine urbain et rural

78440_PAT_198

Nom : Villa

Typologie : Villa

46 BOULEVARD VICTOR HUGO

Etat : Bon et transformé

PROTECTION :
Remarquable



Genèse	Non renseigné		
Période de construction	Non renseigné		Intérêt
			Historique : Architectural : OUI Paysager :

PRINCIPALES CARACTERISTIQUES

Morphologie & Implantation des constructions	Rapport à la rue : En recul	
	Rapport aux limites : Sur une limite (1 côté)	
	Autres éléments à préserver : Non renseigné	
	Gabarit : R+1+C	
Qualité urbaine & architecturale	Traitement de la façade	Composition : Travées régulières
		Matériaux : Enduit
	Traitement de la toiture	Forme : 4 pans
Matériaux : Tuile plate		
Dispositions particulières	<i>Non renseigné</i>	
Qualité paysagère & écologique	Espace libre : Présence	
	Espace paysager : Non renseigné	

Les Mureaux

Edifice patrimoine urbain et rural

78440_PAT_197

Nom : Ecole maternelle Henri Wallon

Typologie : Maison de notable

54 BOULEVARD VICTOR HUGO

Etat : Bon et transformé

PROTECTION :
Exceptionnel

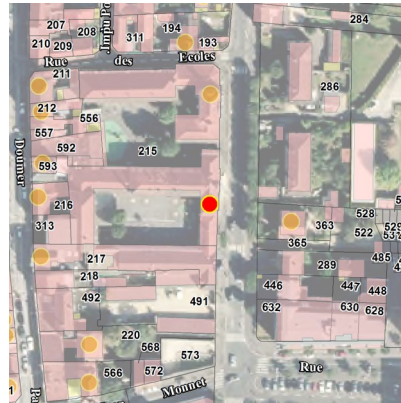

Genèse	Bâti de l'ancienne mairie de la commune de 1874 à 1925.		
Période de construction	<i>Non renseigné</i>	Intérêt	Historique : OUI Architectural : OUI Paysager :

PRINCIPALES CARACTERISTIQUES

Morphologie & Implantation des constructions	Rapport à la rue : Aligné	
	Rapport aux limites : Sur les deux limites au moins (2 côtés ou plus)	
	Autres éléments à préserver : Non renseigné	
	Gabarit : R+1+C	
Qualité urbaine & architecturale	Traitement de la façade	Composition : Travées régulières
		Matériaux : Pierre de taille
	Traitement de la toiture	Forme : 4 pans
Matériaux : Tuile mécanique		
Dispositions particulières	<i>balcon, terrasse, bandeau, corniche, encadrement, volet, persienne, volets bois.</i>	
Qualité paysagère & écologique	Espace libre : Présence	
	Espace paysager : Non renseigné	

Les Mureaux

Edifice patrimoine urbain et rural

78440_PAT_164

Nom : Pavillon

Typologie : Pavillon

57 BOULEVARD VICTOR HUGO

Etat : Bon et authentique

PROTECTION :
Remarquable

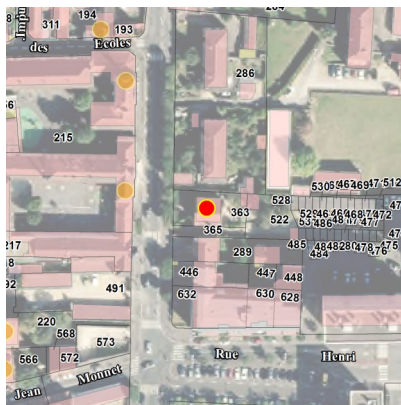

Genèse	Non renseigné		
Période de construction	Non renseigné		Intérêt
			Historique : Architectural : OUI Paysager :

PRINCIPALES CARACTERISTIQUES

Morphologie & Implantation des constructions	Rapport à la rue : En recul	
	Rapport aux limites : Sur aucune limite	
	Autres éléments à préserver : Non renseigné	
	Gabarit : SS+R+C	
Qualité urbaine & architecturale	Traitement de la façade	Composition : Travées régulières
		Matériaux : Pierre meulière
	Traitement de la toiture	Forme : 2 pans
Matériaux : Tuile mécanique		
Dispositions particulières	<i>encadrement, volet, persienne</i>	
Qualité paysagère & écologique	Espace libre : Présence	
	Espace paysager : Non renseigné	

Les Mureaux

Edifice patrimoine urbain et rural

78440_PAT_226

Nom : Maison de bourg

Typologie : Maison de bourg

67 BOULEVARD VICTOR HUGO

Etat : Bon et transformé

PROTECTION :
Remarquable

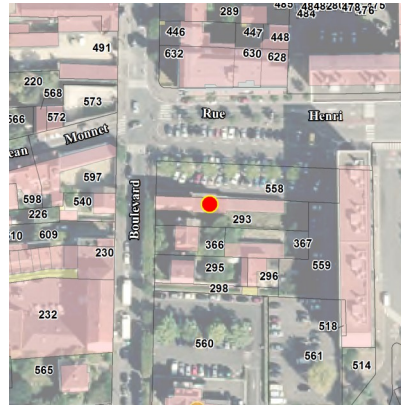

Genèse	Non renseigné		
Période de construction	Non renseigné		Intérêt
			Historique : OUI Architectural : Paysager :

PRINCIPALES CARACTERISTIQUES

Morphologie & Implantation des constructions	Rapport à la rue : Aligné	
	Rapport aux limites : Sur une limite (1 côté)	
	Autres éléments à préserver : Non renseigné	
	Gabarit : R+1+C	
Qualité urbaine & architecturale	Traitement de la façade	Composition : Travées régulières
		Matériaux : Moellon calcaire
	Traitement de la toiture	Forme : 2 pans
Matériaux : Tuile mécanique		
Dispositions particulières	<i>Non renseigné</i>	
Qualité paysagère & écologique	Espace libre : Présence	
	Espace paysager : Non renseigné	

Les Mureaux

Edifice patrimoine urbain et rural

78440_PAT_229

Nom : Police municipale

Typologie : Villa

77 BOULEVARD VICTOR HUGO

Etat : Bon et transformé

PROTECTION :
Remarquable



Genèse	Non renseigné		
Période de construction	Non renseigné		Intérêt
			Historique : Architectural : OUI Paysager :

PRINCIPALES CARACTERISTIQUES

Morphologie & Implantation des constructions	Rapport à la rue : En recul	
	Rapport aux limites : Sur aucune limite	
	Autres éléments à préserver : Non renseigné	
	Gabarit : R+1+C	
Qualité urbaine & architecturale	Traitement de la façade	Composition : Travées régulières
		Matériaux : Pierre meulière
	Traitement de la toiture	Forme : Complexe
Matériaux : Ardoise		
Dispositions particulières	<i>balcon, bow-window, terrasse; soubassement; bandeau, corniche; encadrement, volet, persienne</i>	
Qualité paysagère & écologique	Espace libre : Présence	
	Espace paysager : Non renseigné	

Les Mureaux

Edifice patrimoine urbain et rural

78440_PAT_270

Nom : L'écluse des Mureaux

Typologie : *Patrimoine urbain et rural*

RUE DES ECLUSES



Etat : Bon et authentique

PROTECTION :
Remarquable

Genèse

Un autre aménagement est réalisé autour des années 1840 : la canalisation de la Seine et la construction de barrages mobiles avec écluses dont celui de Meulan en 1853.

Période de construction

Non renseigné

Intérêt

Historique : OUI
Architectural :
Paysager :

Dispositions particulières

Non renseigné

Les Mureaux

Edifice patrimoine urbain et rural

78440_PAT_178

Nom : Colombier de la Maladrerie de Comtesse

Typologie : *Patrimoine urbain et rural*

32 AVENUE DE L' EUROPE

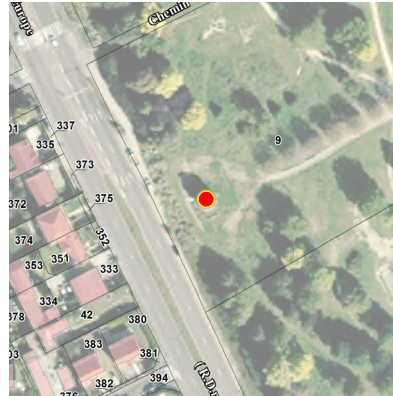

Etat : Bon et authentique

PROTECTION :
Exceptionnel

Genèse

Ce colombier est le seul vestige d'une maladrerie établie par la comtesse de Meulan. L'établissement se composait d'un hôpital, d'une hôtellerie, d'un cimetière et de terres. Très endommagée par la guerre de 100 ans la maladrerie est réunie à l'Hôtel Dieu de Meulan par Louis XIV puis transformée en ferme louée à des paysans et vendue aux enchères en 1926. Les derniers bâtiments en ruine sont rasés en 1962 à l'exception du colombier restauré dans le cadre de l'aménagement du parc public.

Période de construction

Non renseigné

Intérêt

Historique : OUI
Architectural :
Paysager :

Dispositions particulières

pierres, lucarne

Les Mureaux

Edifice patrimoine urbain et rural

78440_PAT_126

Nom : Oratoire

Typologie : *Patrimoine urbain et rural*

AVENUE MAURICE BERTEAUX

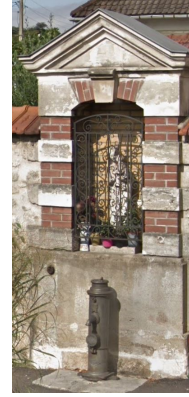
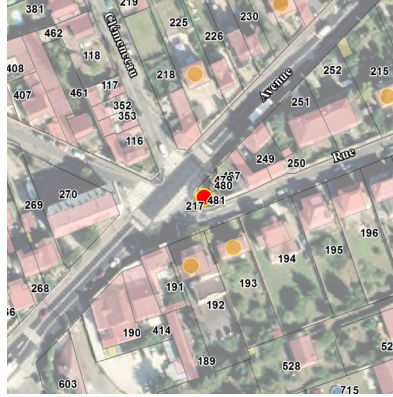

Etat : Bon et authentique

PROTECTION :
Remarquable

Genèse	Non renseigné		
Période de construction	Non renseigné	Intérêt	Historique : OUI Architectural : Paysager :
Dispositions particulières	Non renseigné		

Les Mureaux

Edifice patrimoine urbain et rural

78440_PAT_163

Nom : Monument aux Morts

Typologie : *Patrimoine urbain et rural*

PARC JEAN VAUZELLE

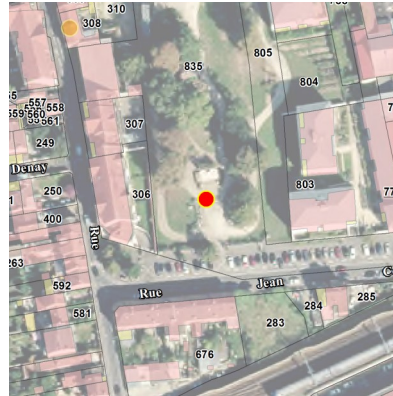

Etat : Bon et transformé

PROTECTION :
Remarquable

Genèse	Non renseigné		
Période de construction	Non renseigné	Intérêt	Historique : OUI Architectural : Paysager :
Dispositions particulières	Non renseigné		

Les Mureaux

Ensemble bâti

78440_PAT_152

Nom : Ensemble bâti

Typologie : Ensemble bâti

21_27 RUE ARISTIDE BRIAND

Etat : Bon et transformé

PROTECTION :
Remarquable



Genèse	Non renseigné		
Période de construction	1e moitié 20e siècle	Intérêt	Historique : OUI Architectural : Paysager :

PRINCIPALES CARACTERISTIQUES

Morphologie & Implantation des constructions	Rapport à la rue : Non concerné	
	Rapport aux limites : Non concerné	
	Autres éléments à préserver : Non renseigné	
	Gabarit : R+1+C	
Qualité urbaine & architecturale	Traitement de la façade	Composition : Travées régulières
		Matériaux : Composée
	Traitement de la toiture	Forme : 2 pans
Matériaux : Tuile mécanique		
Dispositions particulières	<i>Non renseigné</i>	
Qualité paysagère & écologique	Espace libre : Présence	
	Espace paysager : Non renseigné	

Les Mureaux

Ensemble bâti

78440_PAT_202

Nom : Cour commune

Typologie : Cour commune

10 RUE DES ECOLES

Etat : Bon et transformé

PROTECTION :
Remarquable

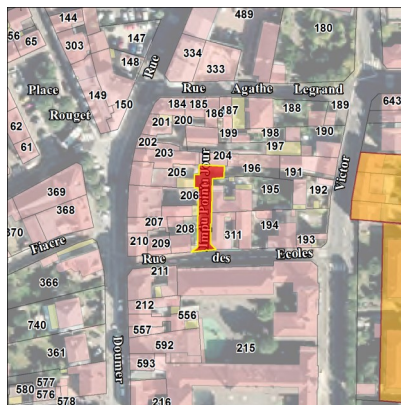

Genèse	Non renseigné		
Période de construction	Non renseigné		Intérêt
			Historique : OUI Architectural : Paysager :

PRINCIPALES CARACTERISTIQUES

Morphologie & Implantation des constructions	Rapport à la rue : Non concerné	
	Rapport aux limites : Non concerné	
	Autres éléments à préserver : Non renseigné	
	Gabarit : Non renseigné	
Qualité urbaine & architecturale	Traitement de la façade	Composition : Non renseigné
		Matériaux : Non renseigné
	Traitement de la toiture	Forme : Non renseigné
		Matériaux : Non renseigné
Dispositions particulières	<i>Non renseigné</i>	
Qualité paysagère & écologique	Espace libre : présence	
	Espace paysager : Non renseigné	

Les Mureaux

Ensemble bâti

78440_PAT_235

Nom : Ensemble bâti

Typologie : Ensemble bâti

8_10 RUE DES FRERES LATUNER

Etat : Bon et transformé

PROTECTION :
Remarquable

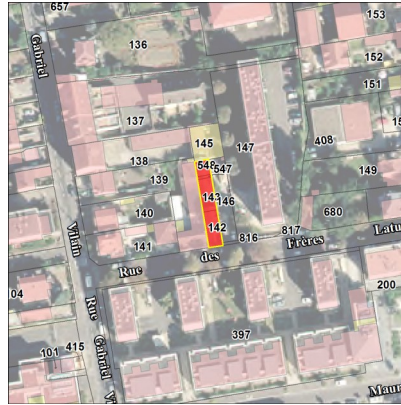

Genèse	Non renseigné		
Période de construction	1e moitié 20e siècle	Intérêt	Historique : OUI Architectural : Paysager :

PRINCIPALES CARACTERISTIQUES

Morphologie & Implantation des constructions	Rapport à la rue : Non concerné	
	Rapport aux limites : Non concerné	
	Autres éléments à préserver : Non renseigné	
	Gabarit : R+1+C	
Qualité urbaine & architecturale	Traitement de la façade	Composition : Travées irrégulières
		Matériaux : Enduit
	Traitement de la toiture	Forme : 2 pans
Matériaux : Tuile mécanique		
Dispositions particulières	<i>Non renseigné</i>	
Qualité paysagère & écologique	Espace libre : Présence	
	Espace paysager : Non renseigné	

Les Mureaux

Ensemble bâti

78440_PAT_102

Nom : Ensemble bâti

Typologie : Ensemble bâti

10_36 RUE GEORGES CLEMENCEAU

Etat : Bon et transformé

PROTECTION :
Remarquable



Genèse	Non renseigné		
Période de construction	1e moitié 20e siècle	Intérêt	Historique : OUI Architectural : Paysager :

PRINCIPALES CARACTERISTIQUES

Morphologie & Implantation des constructions	Rapport à la rue : Non concerné	
	Rapport aux limites : Non concerné	
	Autres éléments à préserver : Non renseigné	
	Gabarit : R+C	
Qualité urbaine & architecturale	Traitement de la façade	Composition : Travées régulières Matériaux : Pierre meulière
	Traitement de la toiture	Forme : 2 pans Matériaux : Tuile mécanique
	Dispositions particulières	<i>Non renseigné</i>
Qualité paysagère & écologique	Espace libre : Présence Espace paysager : Non renseigné	

Les Mureaux

Ensemble bâti

78440_PAT_114

Nom : écluse ; maisons d'éclusiers (7)

Typologie : Ensemble bâti

CHEMIN DE HALAGE

Etat : Bon et transformé

PROTECTION :
Remarquable

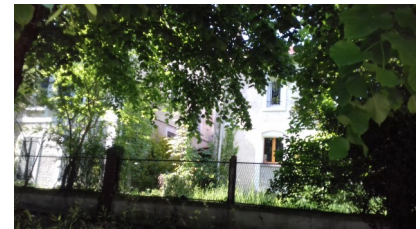

Genèse	Non renseigné		
Période de construction	1877 19 ^e siècle	Intérêt	Historique : OUI Architectural : Paysager :

PRINCIPALES CARACTERISTIQUES

Morphologie & Implantation des constructions	Rapport à la rue : Non concerné	
	Rapport aux limites : Non concerné	
	Autres éléments à préserver : Non renseigné	
	Gabarit : R+1+C	
Qualité urbaine & architecturale	Traitement de la façade	Composition : Travées régulières
		Matériaux : Enduit
	Traitement de la toiture	Forme : 2 pans
Matériaux : Tuile plate		
Dispositions particulières	<i>encadrement, volet, persienne</i>	
Qualité paysagère & écologique	Espace libre : Présence	
	Espace paysager : Non renseigné	

Les Mureaux

Ensemble bâti

78440_PAT_070

Nom : Bâtiment artisanal, industriel

Typologie : Bâtiment artisanal, industriel

62 RUE DE LA HAYE

Etat : Bon et transformé

PROTECTION :
Remarquable

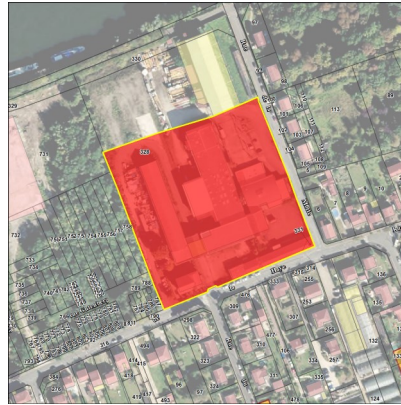

Genèse	Non renseigné
---------------	---------------

Période de construction	19e siècle ; 1e moitié 20e siècle	Intérêt	Historique : OUI Architectural : Paysager :
--------------------------------	-----------------------------------	----------------	---

PRINCIPALES CARACTERISTIQUES

Morphologie & Implantation des constructions	Rapport à la rue : Non concerné	
	Rapport aux limites : Non concerné	
	Autres éléments à préserver : Mur	
	Gabarit : R+1+C	
Qualité urbaine & architecturale	Traitement de la façade	Composition : Travées régulières
		Matériaux : Pierre meulière
	Traitement de la toiture	Forme : 2 pans
Matériaux : Tuile mécanique		
Dispositions particulières	<i>encadrement, volet, persienne oculus</i>	
Qualité paysagère & écologique	Espace libre : Présence	
	Espace paysager : Non renseigné	

Les Mureaux

Ensemble bâti

78440_PAT_013

Nom : Ensemble bâti

Typologie : Ensemble bâti

9_27 RUE JEAN CESSOU

Etat : Bon et transformé

PROTECTION :
Remarquable

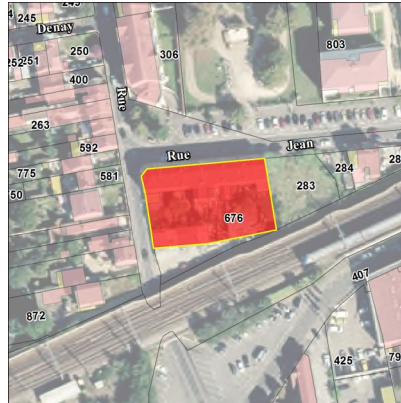

Genèse	Non renseigné		
Période de construction	Non renseigné		Intérêt
			Historique : OUI Architectural : Paysager :

PRINCIPALES CARACTERISTIQUES

Morphologie & Implantation des constructions	Rapport à la rue : Non concerné	
	Rapport aux limites : Non concerné	
	Autres éléments à préserver : Non renseigné	
	Gabarit : R+1	
Qualité urbaine & architecturale	Traitement de la façade	Composition : Travées régulières
		Matériaux : Moellon calcaire
	Traitement de la toiture	Forme : 2 pans
Matériaux : Tuile mécanique		
Dispositions particulières	<i>corniche, soubassement</i>	
Qualité paysagère & écologique	Espace libre : Présence	
	Espace paysager : Non renseigné	

Les Mureaux

Ensemble bâti

78440_PAT_263

Nom : Pavillons ouvriers

Typologie : Ensemble bâti

42 RUE JEAN MERMOZ

Etat : Bon et transformé

PROTECTION :
Remarquable

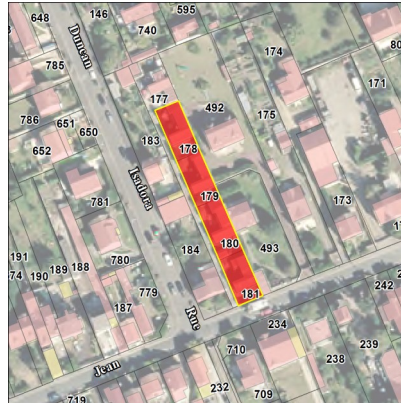

Genèse	Non renseigné		
Période de construction	Non renseigné		Intérêt
			Historique : OUI Architectural : Paysager :

PRINCIPALES CARACTERISTIQUES

Morphologie & Implantation des constructions	Rapport à la rue : Non concerné	
	Rapport aux limites : Non concerné	
	Autres éléments à préserver : Non renseigné	
	Gabarit : R+1	
Qualité urbaine & architecturale	Traitement de la façade	Composition : Travées régulières
		Matériaux : Enduit
	Traitement de la toiture	Forme : 2 pans
Matériaux : Tuile mécanique		
Dispositions particulières	<i>encadrement, volet, persienne marquise</i>	
Qualité paysagère & écologique	Espace libre : Présence	
	Espace paysager : Non renseigné	

Les Mureaux

Ensemble bâti

78440_PAT_022

Nom : Ensemble bâti

Typologie : Ensemble bâti

15_25 RUE MASSON

Etat : Bon et transformé

PROTECTION :
Remarquable

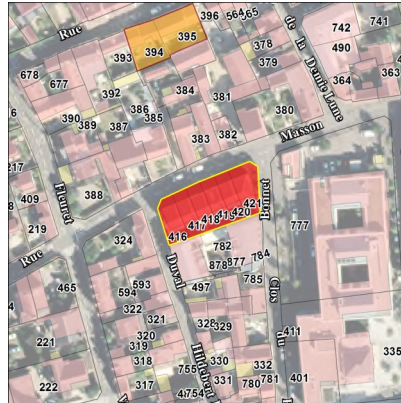

Genèse	Non renseigné		
Période de construction	1e moitié 20e siècle	Intérêt	Historique : OUI Architectural : Paysager :

PRINCIPALES CARACTERISTIQUES

Morphologie & Implantation des constructions	Rapport à la rue : Non concerné	
	Rapport aux limites : Non concerné	
	Autres éléments à préserver : Non renseigné	
	Gabarit : R+1+C	
Qualité urbaine & architecturale	Traitement de la façade	Composition : Travées irrégulières
		Matériaux : Pierre meulière
	Traitement de la toiture	Forme : 2 pans
Matériaux : Tuile plate		
Dispositions particulières	<i>soubassement; bandeau, corniche; encadrement, volet, persienne</i>	
Qualité paysagère & écologique	Espace libre : Présence	
	Espace paysager : Non renseigné	

Les Mureaux

Ensemble bâti

78440_PAT_046

Nom : Ensemble bâti

Typologie : Ensemble bâti

27_31 RUE MAURICE BERTEAUX

Etat : Bon et transformé

PROTECTION :
Remarquable



Genèse	Non renseigné		
Période de construction	<i>antecadastre ; 19e siècle</i>	Intérêt	Historique : OUI Architectural : Paysager :

PRINCIPALES CARACTERISTIQUES

Morphologie & Implantation des constructions	Rapport à la rue : Non concerné	
	Rapport aux limites : Non concerné	
	Autres éléments à préserver : Non renseigné	
	Gabarit : R+1	
Qualité urbaine & architecturale	Traitement de la façade	Composition : Travées irrégulières Matériaux : Moellon calcaire
	Traitement de la toiture	Forme : 2 pans Matériaux : Tuile mécanique
	Dispositions particulières	<i>soubassement porte charretière</i>
Qualité paysagère & écologique	Espace libre : Présence Espace paysager : Non renseigné	

Les Mureaux

Ensemble bâti

78440_PAT_220

Nom : Ensemble bâti

Typologie : Ensemble bâti

4 RUE DU MOULIN

Etat : Bon et transformé

PROTECTION :
Remarquable

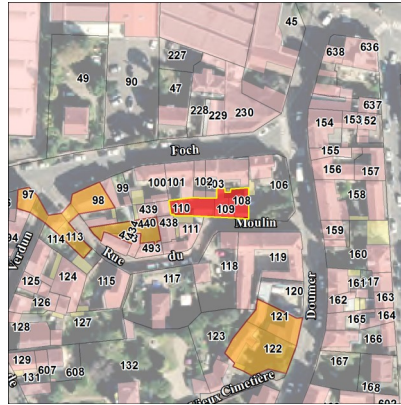

Genèse	Non renseigné		
Période de construction	Non renseigné		Intérêt
			Historique : OUI Architectural : Paysager :

PRINCIPALES CARACTERISTIQUES

Morphologie & Implantation des constructions	Rapport à la rue : Non concerné	
	Rapport aux limites : Non concerné	
	Autres éléments à préserver : Non renseigné	
	Gabarit : R+1	
Qualité urbaine & architecturale	Traitement de la façade	Composition : Travées irrégulières Matériaux : Composée
	Traitement de la toiture	Forme : 2 pans Matériaux : Tuile mécanique
	Dispositions particulières	<i>Non renseigné</i>
Qualité paysagère & écologique	Espace libre : Présence Espace paysager : Non renseigné	

Les Mureaux

Ensemble bâti

78440_PAT_214

Nom : Ensemble bâti

Typologie : Ensemble bâti

11_24 RUE DU MOULIN

Etat : Bon et transformé

PROTECTION :
Remarquable

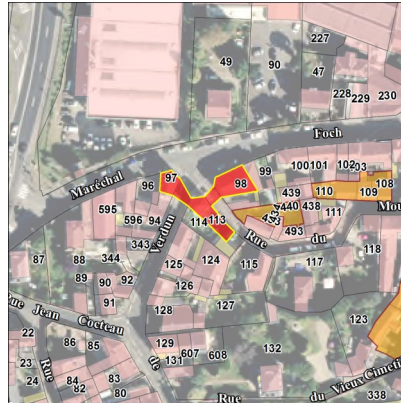

Genèse	Non renseigné		
Période de construction	19e siècle	Intérêt	Historique : OUI Architectural : Paysager :

PRINCIPALES CARACTERISTIQUES

Morphologie & Implantation des constructions	Rapport à la rue : Non concerné	
	Rapport aux limites : Non concerné	
	Autres éléments à préserver : Non renseigné	
	Gabarit : R+1+C	
Qualité urbaine & architecturale	Traitement de la façade	Composition : Travées régulières
		Matériaux : Autres matériaux
	Traitement de la toiture	Forme : 4 pans
Matériaux : Tuile mécanique		
Dispositions particulières	<i>encadrement, volet, persienne</i>	
Qualité paysagère & écologique	Espace libre : Présence	
	Espace paysager : Non renseigné	

Les Mureaux

Ensemble bâti

78440_PAT_219

Nom : Cour commune

Typologie : Cour commune

18 RUE DU MOULIN

Etat : Bon et transformé

PROTECTION :
Remarquable

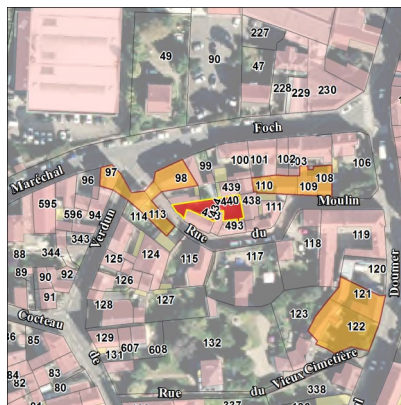

Genèse	Non renseigné		
Période de construction	Non renseigné		Intérêt
			Historique : OUI Architectural : Paysager :

PRINCIPALES CARACTERISTIQUES

Morphologie & Implantation des constructions	Rapport à la rue : Non concerné	
	Rapport aux limites : Non concerné	
	Autres éléments à préserver : Non renseigné	
	Gabarit : Non renseigné	
Qualité urbaine & architecturale	Traitement de la façade	Composition : Non renseigné
		Matériaux : Non renseigné
	Traitement de la toiture	Forme : Non renseigné
		Matériaux : Non renseigné
Dispositions particulières	<i>Non renseigné</i>	
Qualité paysagère & écologique	Espace libre : présence	
	Espace paysager : Non renseigné	

Les Mureaux

Ensemble bâti

78440_PAT_179

Nom : Château de Bècheville

Typologie : Château

PARC DE BECHEVILLE

Etat : Bon et transformé

PROTECTION :
Exceptionnel



Genèse

Le château date du milieu du XVIIème siècle, a été construit dans le goût du second Empire pour le mélange des styles : toit en ardoise, façade symétrique possédant un ornement de briques, des pierres ornant les chaînages et les fenêtres. Fréquenté par l'écrivain Stendhal en 1811, remanié au XIXème siècle, il accueille aujourd'hui le Conservatoire Gabriel-Fauré. Il a été à un moment occupé par une école.

Période de construction

1855
19e siècle

Intérêt

Historique :
Architectural : OUI
Paysager : OUI

PRINCIPALES CARACTERISTIQUES

Morphologie & Implantation des constructions	Rapport à la rue : Non concerné	
	Rapport aux limites : Non concerné	
	Autres éléments à préserver : Non renseigné	
	Gabarit : R+1+C	
Qualité urbaine & architecturale	Traitement de la façade	Composition : Travées régulières
		Matériaux : Autres matériaux
	Traitement de la toiture	Forme : 4 pans
		Matériaux : Ardoise
Dispositions particulières	<i>escalier, terrasse lucarnes, oeils de boeuf, cheminées, assemblage de différents matériaux</i>	
Qualité paysagère & écologique	Espace libre : Présence	
	Espace paysager : Jardin intéressant	

Les Mureaux

Ensemble bâti

78440_PAT_104

Nom : Ensemble bâti

Typologie : Ensemble bâti

3_5_11_15 RUE PAUL BERT

Etat : Bon et transformé

PROTECTION :
Remarquable

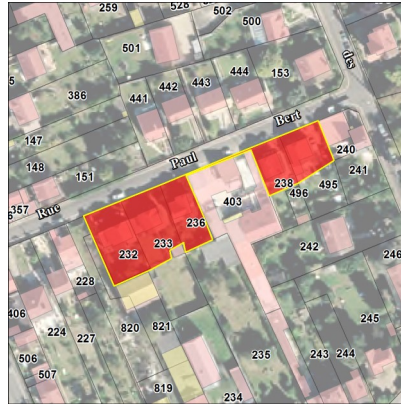

Genèse	Non renseigné		
Période de construction	1e moitié 20e siècle	Intérêt	Historique : OUI Architectural : Paysager :

PRINCIPALES CARACTERISTIQUES

Morphologie & Implantation des constructions	Rapport à la rue : Non concerné	
	Rapport aux limites : Non concerné	
	Autres éléments à préserver : Non renseigné	
	Gabarit : R+1+C	
Qualité urbaine & architecturale	Traitement de la façade	Composition : Travées régulières
		Matériaux : Enduit
	Traitement de la toiture	Forme : 4 pans
Matériaux : Tuile mécanique		
Dispositions particulières	<i>Non renseigné</i>	
Qualité paysagère & écologique	Espace libre : Présence	
	Espace paysager : Non renseigné	

Les Mureaux

Ensemble bâti

78440_PAT_053

Nom : Pavillon

Typologie : Pavillon

37_39_41 RUE PIERRE LEROY

Etat : Bon et authentique

PROTECTION :
Remarquable

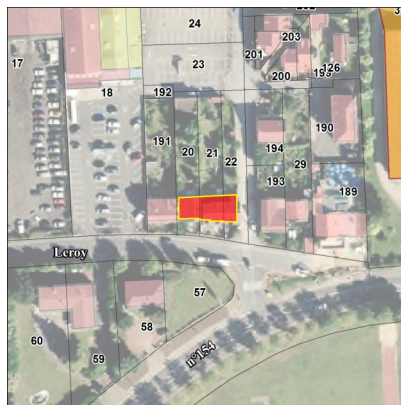

Genèse	Non renseigné		
Période de construction	Non renseigné	Intérêt	Historique : OUI Architectural : Paysager :

PRINCIPALES CARACTERISTIQUES

Morphologie & Implantation des constructions	Rapport à la rue : Non concerné	
	Rapport aux limites : Non concerné	
	Autres éléments à préserver : Non renseigné	
	Gabarit : SS+R+C	
Qualité urbaine & architecturale	Traitement de la façade	Composition : Travées régulières
		Matériaux : Enduit
	Traitement de la toiture	Forme : 2 pans
Matériaux : Tuile mécanique		
Dispositions particulières	<i>balcon, bow-window, terrasse; encadrement, volet, persienne</i>	
Qualité paysagère & écologique	Espace libre : Présence	
	Espace paysager : Non renseigné	

Les Mureaux

Ensemble bâti

78440_PAT_264

Nom : Pavillons ouvriers

Typologie : Ensemble bâti

RUE DU PONT DE CLAIX

Etat : Bon et transformé

PROTECTION :
Remarquable



Genèse	Non renseigné		
Période de construction	Non renseigné	Intérêt	Historique : OUI Architectural : Paysager :

PRINCIPALES CARACTERISTIQUES

Morphologie & Implantation des constructions	Rapport à la rue : Non concerné	
	Rapport aux limites : Non concerné	
	Autres éléments à préserver : Non renseigné	
	Gabarit : R+1	
Qualité urbaine & architecturale	Traitement de la façade	Composition : Travées régulières
		Matériaux : Enduit
	Traitement de la toiture	Forme : 2 pans
Matériaux : Tuile mécanique		
Dispositions particulières	<i>encadrement, volet, persienne marquise</i>	
Qualité paysagère & écologique	Espace libre : Présence	
	Espace paysager : Non renseigné	

Les Mureaux

Ensemble bâti

78440_PAT_051

Nom : Chantier naval

Typologie : Villa

23 CHEMIN RURAL N°2 DU ROUILLARD

Etat : Bon et transformé

PROTECTION :
Exceptionnel



Genèse

Lucien Rosengart de famille modeste, s'éloigne du métier paternel (papetier), est passionné par la mécanique, tout comme Louis Renault, il deviendra rapidement un industriel créateur de nombreuses sociétés. Grand amateur de nautisme, il devient fin des années 1960 membre du Cercle de Voile de Chatou, Cercle installé depuis 1929 aux Mureaux juste en face des Chantiers Navals, qui deviendra en 1939 le Yacht Club d'Île de France.

Période de construction

Non renseigné

Intérêt

Historique : OUI
Architectural : OUI
Paysager :

PRINCIPALES CARACTERISTIQUES

Morphologie & Implantation des constructions

Rapport à la rue : Non concerné
Rapport aux limites : Non concerné
Autres éléments à préserver : Non renseigné
Gabarit : R + 1

Qualité urbaine & architecturale

Traitement de la façade	Composition : Travées régulières Matériaux : Enduit
Traitement de la toiture	Forme : 2 pans Matériaux : Tuile plate
Dispositions particulières	<i>Epis de faîtage, harmonie et dessin des ouvertures, rambarde escalier, décors sculptés sur façade.</i>

Qualité paysagère & écologique

Espace libre : Présence
Espace paysager : Non renseigné

Les Mureaux

Ensemble bâti

78440_PAT_050

Nom : Club House du Cercle de la voile de Paris

Typologie : Ensemble bâti

1 ROUTE DE VERNEUIL

Etat : Bon et transformé

PROTECTION :
Exceptionnel



Genèse

C'est à l'instigation de Gustave Caillebote, peintre et grand amateur de voile, que ce club s'installe. Le bassin d'Argenteuil où l'établissement est basé est devenu impraticable. L'organisation de cette partie de la Seine permet l'organisation des régates internationales dès 1900. Les Mureaux devient un lieu de villégiature très apprécié. Le prestige du club s'accroît en 1924 quand le comité olympique lui confie la gestion des régates.

Période de construction

1893

Intérêt

Historique : OUI
Architectural :
Paysager : OUI

PRINCIPALES CARACTERISTIQUES

Morphologie & Implantation des constructions

Rapport à la rue : Non concerné
Rapport aux limites : Non concerné
Autres éléments à préserver : Non renseigné
Gabarit : R+C

Qualité urbaine & architecturale

Traitement de la façade	Composition : Travées régulières Matériaux : Autres matériaux
Traitement de la toiture	Forme : 2 pans Matériaux : Tuile mécanique
Dispositions particulières	<i>balcon, croupe, structure bois</i>

Qualité paysagère & écologique

Espace libre : Non renseigné
Espace paysager : Non renseigné

Les Mureaux

Ensemble bâti

78440_PAT_166

Nom : Ensemble bâti

Typologie : Ensemble bâti

41_45 BOULEVARD VICTOR HUGO

Etat : Bon et transformé

PROTECTION :
Remarquable

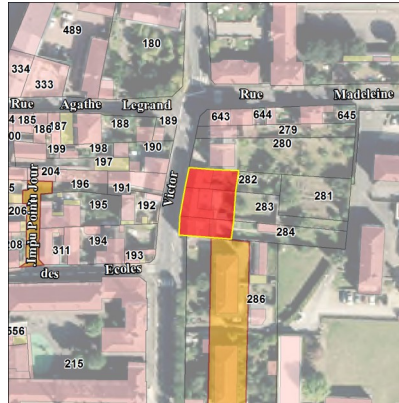

Genèse	Non renseigné		
Période de construction	19e siècle	Intérêt	Historique : OUI Architectural : Paysager :

PRINCIPALES CARACTERISTIQUES

Morphologie & Implantation des constructions	Rapport à la rue : Non concerné	
	Rapport aux limites : Non concerné	
	Autres éléments à préserver : Non renseigné	
	Gabarit : R+1+C	
Qualité urbaine & architecturale	Traitement de la façade	Composition : Travées régulières
		Matériaux : Composée
	Traitement de la toiture	Forme : 2 pans
Matériaux : Tuile mécanique		
Dispositions particulières	<i>corniche, encadrement baies, bandeau</i>	
Qualité paysagère & écologique	Espace libre : Présence	
	Espace paysager : Non renseigné	

Les Mureaux

Ensemble bâti

78440_PAT_165

Nom : Ensemble bâti

Typologie : Ensemble bâti

49_55 BOULEVARD VICTOR HUGO

Etat : Bon et transformé

PROTECTION :
Remarquable

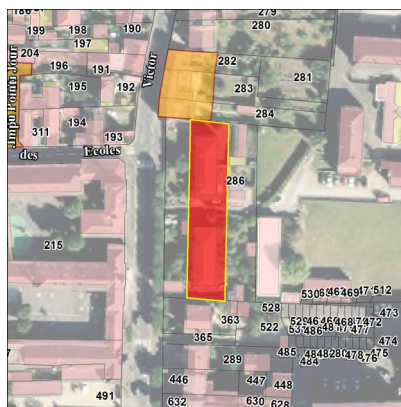

Genèse	Non renseigné		
Période de construction	1e moitié 20e siècle	Intérêt	Historique : OUI Architectural : Paysager :

PRINCIPALES CARACTERISTIQUES

Morphologie & Implantation des constructions	Rapport à la rue : Non concerné	
	Rapport aux limites : Non concerné	
	Autres éléments à préserver : Non renseigné	
	Gabarit : R+1	
Qualité urbaine & architecturale	Traitement de la façade	Composition : Travées régulières
		Matériaux : Enduit
	Traitement de la toiture	Forme : 4 pans
Matériaux : Tuile mécanique		
Dispositions particulières	<i>Non renseigné</i>	
Qualité paysagère & écologique	Espace libre : Présence	
	Espace paysager : Non renseigné	

Les Mureaux

Ensemble bâti

78440_PAT_221

Nom : Ensemble bâti

Typologie : Ensemble bâti

2 RUELLE DU VIEUX CIMETIERE

Etat : Bon et transformé

PROTECTION :
Remarquable

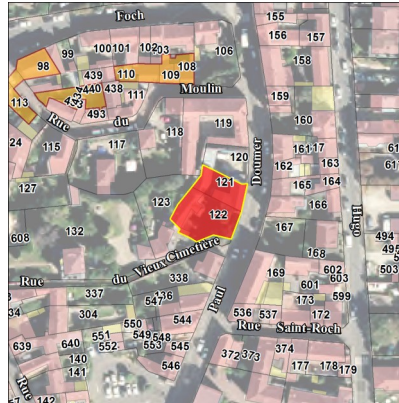

Genèse	Non renseigné		
Période de construction	Non renseigné		Intérêt
			Historique : OUI Architectural : Paysager :

PRINCIPALES CARACTERISTIQUES

Morphologie & Implantation des constructions	Rapport à la rue : Non concerné	
	Rapport aux limites : Non concerné	
	Autres éléments à préserver : Non renseigné	
	Gabarit : R+1+C	
Qualité urbaine & architecturale	Traitement de la façade	Composition : Travées régulières
		Matériaux : Enduit
	Traitement de la toiture	Forme : 2 pans
Matériaux : Tuile mécanique		
Dispositions particulières	<i>Non renseigné</i>	
Qualité paysagère & écologique	Espace libre : Présence	
	Espace paysager : Non renseigné	

Les Mureaux

Fiche de protection

Ensemble de part et d'autre de la rue Maurice Berteaux

Ensemble Cohérent Patrimonial

78440_ECP_001

PRINCIPALES CARACTERISTIQUES

Morphologie & Implantation des constructions	Rapport à la rue et aux limites : <i>Les constructions sont implantées en recul de la voie et en retrait des limites séparatives ou sur une seule limite séparative. Le parcellaire est de taille rectangulaire</i>	
	Gabarit : R+ 1+C à R+2	
Qualité urbaine & architecturale	Traitement de la façade	Composition : <i>travées régulières</i>
		Matériaux : <i>Enduit clair, briques, pierre</i>
	Traitement de la toiture	Forme : deux pans, 4 pans
		Matériaux : <i>.tuiles, ardoises</i>
Qualité paysagère & écologique	Traitement des espaces libres : <i>.les espaces libres en façade comme à l'arrière sont arborés .</i>	
	Clôtures : <i>clôtures en maçonnerie sur toute la hauteur ou partielle et parfois doublées de haies, fer forgé.</i>	

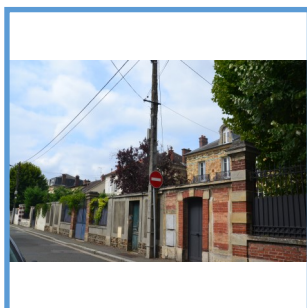

OBJECTIF

L'objectif poursuivi est de préserver ce quartier constitué de grandes maisons ayant chacune leur cachet architectural.

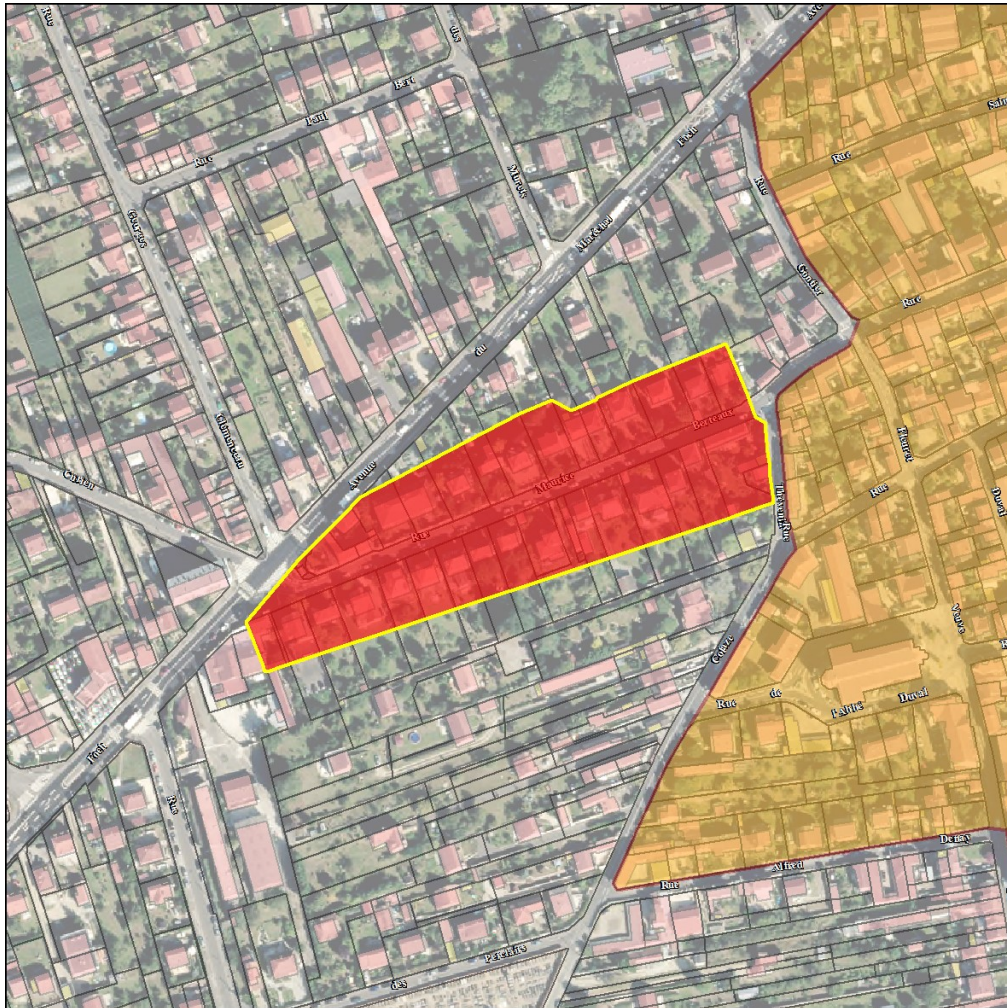

PARTICULARITES

Qualité urbaine & architecturale	Traitement de la façade	Décors : les volets bois originaux, briques, encadrements de fenêtres, linteaux, balconnets sont préservés
Qualité paysagère & écologique		Clôtures : les clôtures sont réalisées en enduit ou à pierre vue sur toute la hauteur et recouvertes de briques. Si la partie en enduit n'occupe qu'une partie de la hauteur la clôture est surmontée de grilles.

Les Mureaux

Fiche de protection

Centre-ville : ensemble délimité par le boulevard Victor Hugo, l'avenue du Maréchal Foch, la rue Gontier et la rue Colaze

Ensemble Cohérent Patrimonial

78440_ECP_002

PRINCIPALES CARACTERISTIQUES

Morphologie & Implantation des constructions	Rapport à la rue et aux limites : <i>les constructions respectent des implantations créées au sein d'ensemble : souvent à l'alignement de la voie et soit en retrait des limites ou au moins sur une limite séparative. Le parcellaire est souvent de petite, voire de très petite taille.</i>	
	Gabarit : R+ +C à R+3	
Qualité urbaine & architecturale	Traitement de la façade	Composition : <i>travées régulières</i>
		Matériaux : <i>enduit clair, briques, pierre</i>
	Traitement de la toiture	Forme : <i>deux pans, toit à la mansart</i>
		Matériaux : <i>tuile, ardoise</i>
Qualité paysagère & écologique	Traitement des espaces libres : <i>étant donné la faible grandeur du parcellaire, les espaces libres sont assez rares.</i>	
	Clôtures : <i>clôtures en maçonnerie et parfois doublées de haies.</i>	



OBJECTIF

L'objectif poursuivi est de préserver ce quartier historique qui s'est développé autour de la mairie et de l'église, renforçant le centre-ville.

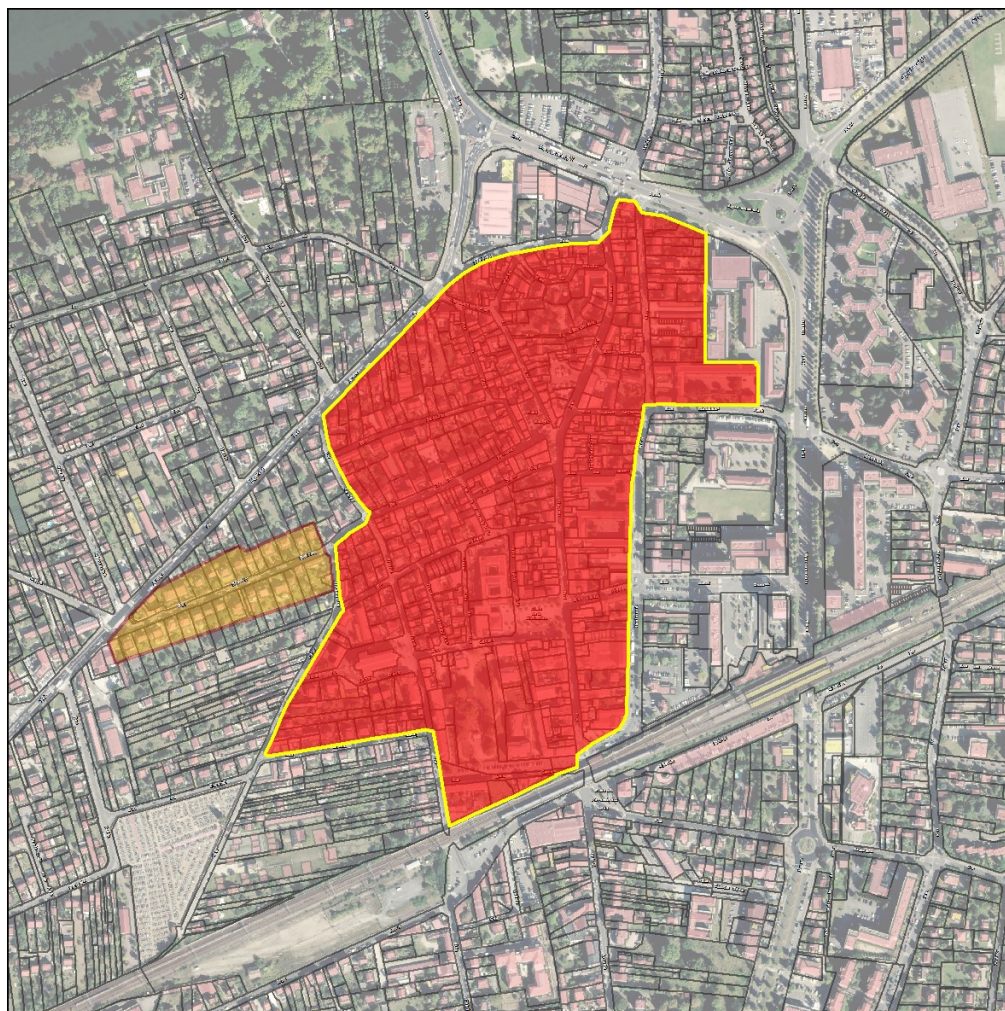

DISPOSITIONS PARTICULIERES

<p>Qualité urbaine & architecturale</p>	<p>Traitement de la façade</p>	<p>Décors : les volets bois originels, briques, encadrements de fenêtres, linteaux, modénatures sont à préserver.</p>
<p>Qualité paysagère & écologique</p>	<p>Clôtures : les clôtures sont réalisées en mur enduit ou à pierre vue, plein ou partiel, surmonté d'une grille et doublé d'une haie.</p>	