

FICHES DE PROTECTION PATRIMONIALE

GUERVILLE

Guerville

Edifice patrimoine urbain et rural

78291_PAT_017

Nom : Ancienne école

Typologie : Maison de notable

9 RUE DE LA LIBERTE

Etat : Bon et transformé

PROTECTION :
Remarquable



Genèse	Non renseigné		
Période de construction	Non renseigné		Intérêt
			Historique : OUI Architectural : OUI Paysager :

PRINCIPALES CARACTERISTIQUES

Morphologie & Implantation des constructions	Rapport à la rue : En recul	
	Rapport aux limites : Sur aucune limite	
	Autres éléments à préserver : Non renseigné	
	Gabarit : R+1+C	
Qualité urbaine & architecturale	Traitement de la façade	Composition : Travées régulières
		Matériaux : Composée
	Traitement de la toiture	Forme : Complexe
Matériaux : Ardoise		
Dispositions particulières	<i>épi de faitage, encadrement baies en brique, modénature brique grille en ferronnerie, lucarne, chaînage d'angle brique et pierre</i>	
Qualité paysagère & écologique	Espace libre : Présence	
	Espace paysager : Non renseigné	

Guerville

Edifice patrimoine urbain et rural

78291_PAT_003

Nom : Clocheton

Typologie : Patrimoine urbain et rural

4 PLACE DE LA MAIRIE

Etat : Bon et transformé

PROTECTION :
Remarquable



Genèse

Le beffroi abritant une cloche qui couronne une niche aérienne orne la façade de la mairie du style néoclassique et accentue l'effet de symétrie qui caractérise ce style architectural par son positionnement dans l'axe. La toiture de ce campanile en forme de cloche est couvert d'écaillés de zinc et sommé d'un grand épi formant girouette. Le clocheton comporte un double dispositif d'alarme avec l'ancienne cloche pour sonner le tocsin, ultérieurement modernisé par une sirène.

Période de construction

XI^{ème} siècle

Intérêt

Historique : OUI
Architectural :
Paysager :

PRINCIPALES CARACTERISTIQUES

Morphologie & Implantation des constructions

Rapport à la rue : En recul
Rapport aux limites : Sur aucune limite
Autres éléments à préserver : Non renseigné
Gabarit : R+1+C

Qualité urbaine & architecturale

Traitement de la façade	Composition : Travées régulières Matériaux : Autres matériaux
Traitement de la toiture	Forme : 4 pans Matériaux : Zinc
Dispositions particulières	<i>Ardoise, flèche</i>

Qualité paysagère & écologique

Espace libre : Non renseigné
Espace paysager : Non renseigné

Guerville

Edifice patrimoine urbain et rural

78291_PAT_002

Nom : Eglise Saint Martin

Typologie : Patrimoine urbain et rural

RUE PASTEUR

Etat : Bon et transformé

PROTECTION :
Remarquable



Genèse

Elle comporte un plan avec un chevet plat et un collatéral du côté Sud. Le portail de l'église se trouve sur le côté septentrional. Il s'agit d'un arc brisé dont une partie aveugle est pourvue d'un quadrilobe. La nef est parsemée de baies à arc brisé ou plein cintre et de contreforts. Au Sud, est présent un assemblage de trois baies (une rosace et deux lancettes).

Période de construction

XIIIème XVIIème siècles

Intérêt

Historique : OUI
Architectural : OUI
Paysager :

PRINCIPALES CARACTERISTIQUES

Morphologie & Implantation des constructions

Rapport à la rue : Aligné
Rapport aux limites : Sur les deux limites au moins (2 côtés ou plus)
Autres éléments à préserver : Non renseigné
Gabarit : HORS GABARIT

Qualité urbaine & architecturale

Traitement de la façade	Composition : Autres Matériaux : Composée
Traitement de la toiture	Forme : Complexe Matériaux : Tuile plate
Dispositions particulières	<i>Tympan, clocher, esplanade en pierre, girouette coq clocher ardoise</i>

Qualité paysagère & écologique

Espace libre : Présence
Espace paysager : Non renseigné

Guerville

Edifice patrimoine urbain et rural

78291_PAT_011

Nom : Chapelle Saint Jean de Senneville

Typologie : Patrimoine urbain et rural

RUE SAINT-JEAN

Etat : Bon et transformé

PROTECTION :
Remarquable

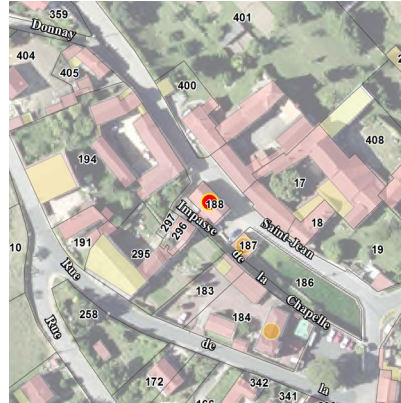

Genèse

Cette chapelle est de plan allongé à trois travées avec sur le toit un clocher pyramidal en ardoise. Ce sanctuaire comporte la particularité d'être directement édifié sur l'une des sources de Saint-Jean, à quelques mètres à peine de la plus importante. La chapelle constitue un exemple type de récupération par le clergé d'un ancien culte des sources à vertus thérapeutiques, demeuré vivace.

Période de construction

Non renseigné

Intérêt

Historique : OUI
Architectural : OUI
Paysager :

PRINCIPALES CARACTERISTIQUES

Morphologie & Implantation des constructions

Rapport à la rue : Aligné

Rapport aux limites : Sur les deux limites au moins (2 côtés ou plus)

Autres éléments à préserver : Non renseigné

Gabarit : HORS GABARIT

Qualité urbaine & architecturale

Traitement de la façade

Composition : Travées irrégulières

Matériaux : Moellon calcaire

Traitement de la toiture

Forme : 2 pans

Matériaux : Tuile plate

Dispositions particulières

Oculus, baies à arc en plein cintre, toit en bâtière, un cadran solaire, clocher en ardoise

Qualité paysagère & écologique

Espace libre : Présence

Espace paysager : Non renseigné

Guerville

Edifice patrimoine urbain et rural

78291_PAT_014

Nom : Chapelle

Typologie : Patrimoine urbain et rural

RUE DES TECHNODES

Etat : Bon et authentique

PROTECTION :
Remarquable



Genèse	Non renseigné		
Période de construction	Non renseigné		Intérêt
			Historique : OUI Architectural : OUI Paysager :

PRINCIPALES CARACTERISTIQUES

Morphologie & Implantation des constructions	Rapport à la rue : En recul	
	Rapport aux limites : Sur aucune limite	
	Autres éléments à préserver : Petit patrimoine	
	Gabarit : HORS GABARIT	
Qualité urbaine & architecturale	Traitement de la façade	Composition : Travées régulières
		Matériaux : Moellon calcaire
	Traitement de la toiture	Forme : 4 pans
Matériaux : Tuile plate		
Dispositions particulières	<i>Ancre, renfort, corniche, ouvertures voûtées</i>	
Qualité paysagère & écologique	Espace libre : Présence	
	Espace paysager : Non renseigné	

Guerville

Edifice patrimoine urbain et rural

78291_PAT_019

Nom : Temple protestant

Typologie : Patrimoine urbain et rural

RUE DES TROIS CORNETS

Etat : Bon et transformé

PROTECTION :
Remarquable

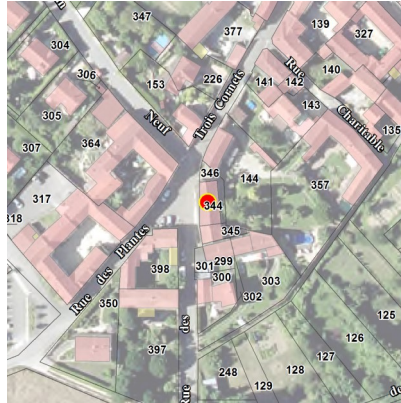

Genèse	Non renseigné		
Période de construction	Non renseigné		Intérêt
			Historique : OUI Architectural : OUI Paysager :

PRINCIPALES CARACTERISTIQUES

Morphologie & Implantation des constructions	Rapport à la rue : Aligné	
	Rapport aux limites : Sur une limite (1 côté)	
	Autres éléments à préserver : Non renseigné	
	Gabarit : HORS GABARIT	
Qualité urbaine & architecturale	Traitement de la façade	Composition : Travées régulières
		Matériaux : Composée
	Traitement de la toiture	Forme : 2 pans
Matériaux : Tuile plate		
Dispositions particulières	<i>Cloché, œil-de-bœuf, auvent</i>	
Qualité paysagère & écologique	Espace libre : Présence	
	Espace paysager : Non renseigné	

Guerville

Edifice patrimoine urbain et rural

78291_PAT_018

Nom : Lavoir

Typologie : *Patrimoine urbain et rural*

RUE DE LA BALLANDERIE

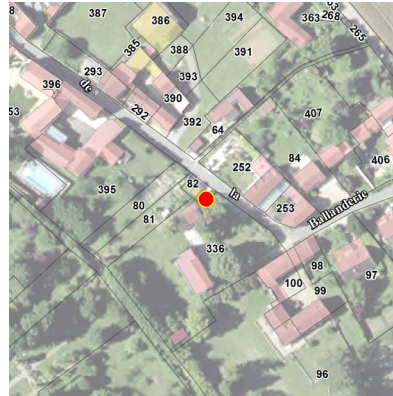

Etat : Bon et transformé

PROTECTION :
Remarquable

Genèse

Les lavoirs sont des dispositifs urbains et ruraux très présents sur le territoire. Ils participent au contexte constructif du XIXème siècle lié à la gestion de l'écoulement des eaux de pluie et de ruissellement.

Période de construction

Non renseigné

Intérêt

Historique : OUI
Architectural :
Paysager :

Dispositions particulières

Non renseigné

Guerville

Edifice patrimoine urbain et rural

78291_PAT_013

Nom : Lavoir

Typologie : *Patrimoine urbain et rural*

RUE DU CHATEAU



Etat : Bon et transformé

PROTECTION :
Remarquable

Genèse	Les lavoirs sont des dispositifs urbains et ruraux très présents sur le territoire. Ils participent au contexte constructif du XIXème siècle lié à la gestion de l'écoulement des eaux de pluie et de ruissellement.
---------------	--

Période de construction	<i>Non renseigné</i>	Intérêt	Historique : OUI Architectural : Paysager :
--------------------------------	----------------------	----------------	---

Dispositions particulières	<i>Non renseigné</i>
----------------------------	----------------------

Guerville

Edifice patrimoine urbain et rural

78291_PAT_006

Nom : Lavoir de Fresnel

Typologie : *Patrimoine urbain et rural*

24 RUE DU CLOS

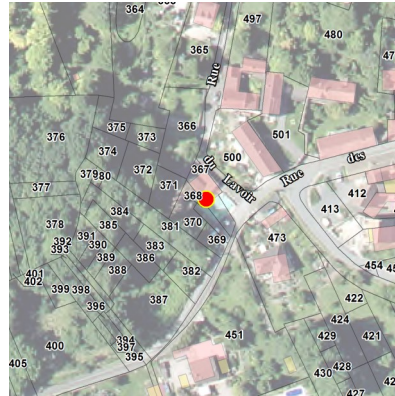

Etat : Bon et transformé

PROTECTION :
Remarquable

Genèse	Les lavoirs sont des dispositifs urbains et ruraux très présents sur le territoire. Ils participent au contexte constructif du XIXème siècle lié à la gestion de l'écoulement des eaux de pluie et de ruissellement.		
Période de construction	<i>Non renseigné</i>	Intérêt	Historique : OUI Architectural : Paysager :
Dispositions particulières	<i>Non renseigné</i>		

Guerville

Edifice patrimoine urbain et rural

78291_PAT_007

Nom : Lavoir des Fillancourts

Typologie : *Patrimoine urbain et rural*

22 RUE DES FILLANCOURTS



Etat : Bon et transformé

PROTECTION :
Remarquable

Genèse

Les lavoirs sont des dispositifs urbains et ruraux très présents sur le territoire. Ils participent au contexte constructif du XIXème siècle lié à la gestion de l'écoulement des eaux de pluie et de ruissellement.

Période de construction

Non renseigné

Intérêt

Historique : OUI
Architectural :
Paysager :

Dispositions particulières

Non renseigné

Guerville

Edifice patrimoine urbain et rural

78291_PAT_021

Nom : Four à chaux

Typologie : *Patrimoine urbain et rural*

RUE DES FRILEUSES



Etat : Vestige

PROTECTION :
Remarquable

Genèse	Non renseigné		
Période de construction	Non renseigné	Intérêt	Historique : OUI Architectural : OUI Paysager :
Dispositions particulières	Non renseigné		

Guerville

Edifice patrimoine urbain et rural

78291_PAT_010

Nom : Lavoir de Guitelle

Typologie : *Patrimoine urbain et rural*

RUE DE LA LIBERATION



Etat : Bon et transformé

PROTECTION :
Remarquable

Genèse

Les lavoirs sont des dispositifs urbains et ruraux très présents sur le territoire. Ils participent au contexte constructif du XIXème siècle lié à la gestion de l'écoulement des eaux de pluie et de ruissellement.

Période de construction

Non renseigné

Intérêt

Historique : OUI
Architectural :
Paysager :

Dispositions particulières

Non renseigné

Guerville

Edifice patrimoine urbain et rural

78291_PAT_020

Nom : Entrée de cimetière

Typologie : *Patrimoine urbain et rural*

52 RUE PIERRE CURIE

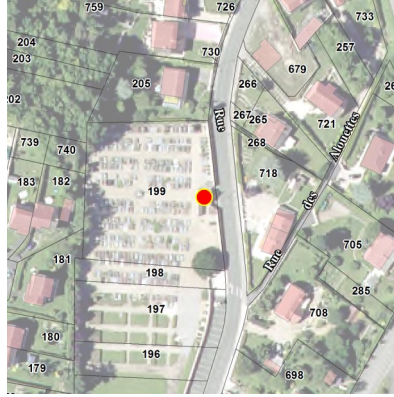

Etat : Bon et transformé

PROTECTION :
Remarquable

Genèse	Non renseigné		
Période de construction	Non renseigné		Intérêt
			Historique : OUI Architectural : Paysager :
Dispositions particulières	<i>croix en pierre sur porche + ancras + ouverture voûtée</i>		

Guerville

Edifice patrimoine urbain et rural

78291_PAT_016

Nom : Lavoir des Roches

Typologie : *Patrimoine urbain et rural*

RUE DES ROCHES



Etat : Bon et transformé

PROTECTION :

Remarquable

Genèse	Les lavoirs sont des dispositifs urbains et ruraux très présents sur le territoire. Ils participent au contexte constructif du XIXème siècle lié à la gestion de l'écoulement des eaux de pluie et de ruissellement.
---------------	--

Période de construction	<i>Non renseigné</i>	Intérêt	Historique : OUI Architectural : Paysager :
--------------------------------	----------------------	----------------	---

Dispositions particulières	<i>Non renseigné</i>
----------------------------	----------------------

Guerville

Edifice patrimoine urbain et rural

78291_PAT_008

Nom : Lavoir Saint Jean

Typologie : *Patrimoine urbain et rural*

RUE SAINT JEAN

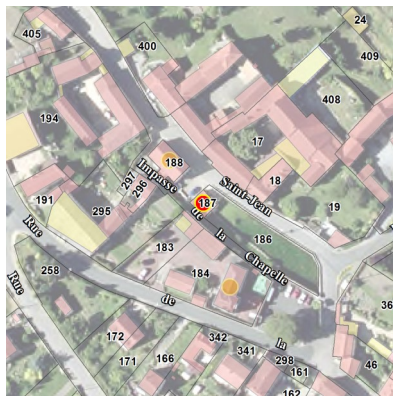

Etat : Bon et transformé

PROTECTION :

Remarquable

Genèse

Après la messe du matin, la veille de la Saint-Jean, les personnes malades, enfants ou adultes, aidées par les membres de la confrérie Saint-Jean, s'immergeaient autrefois dans le bassin. Les laboureurs et les vignerons allaient ensuite chercher les animaux et se baignaient dans l'abreuvoir. Le lendemain de la fête, des fleurs étaient déposées autour de la source ou jetées dans l'étang.

Période de construction

Non renseigné

Intérêt

Historique : OUI
Architectural :
Paysager :

Dispositions particulières

Non renseigné

Guerville

Edifice patrimoine urbain et rural

78291_PAT_009

Nom : Lavoir Saint Martin

Typologie : *Patrimoine urbain et rural*

RUE SAINT-MARTIN

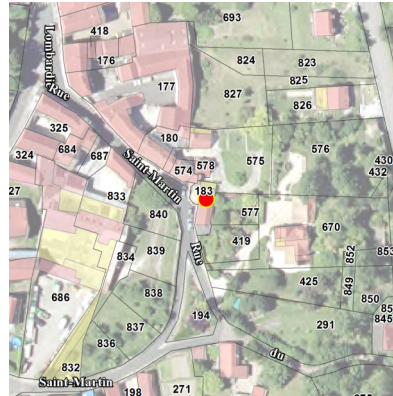

Etat : Bon et authentique

PROTECTION :
Remarquable

Genèse

Les lavoirs sont des dispositifs urbains et ruraux très présents sur le territoire. Ils participent au contexte constructif du XIXème siècle lié à la gestion de l'écoulement des eaux de pluie et de ruissellement.

Période de construction

Non renseigné

Intérêt

Historique : OUI
Architectural :
Paysager :

Dispositions particulières

Contour du bassin en pierre

Guerville

Edifice patrimoine urbain et rural

78291_PAT_005

Nom : Lavoir de la Plagne

Typologie : *Patrimoine urbain et rural*

RUE DES SAULES

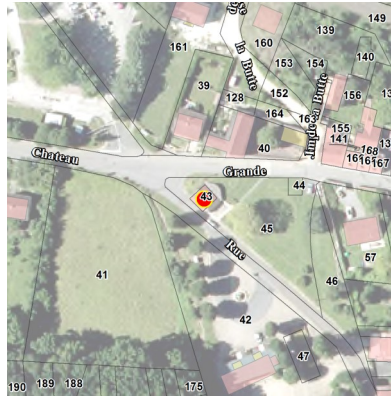

Etat : Bon et transformé

PROTECTION :
Remarquable

Genèse

Les lavoirs sont des dispositifs urbains et ruraux très présents sur le territoire. Ils participent au contexte constructif du XIXème siècle lié à la gestion de l'écoulement des eaux de pluie et de ruissellement.

Période de construction

Non renseigné

Intérêt

Historique : OUI
Architectural :
Paysager :

Dispositions particulières

Non renseigné

Guerville

Ensemble bâti

78291_PAT_025

Nom : Corps de ferme

Typologie : Corps de ferme

5 RUE DE L' AUBEPINE

Etat : Bon et transformé

PROTECTION :
Remarquable



Genèse	Non renseigné		
Période de construction	Non renseigné		Intérêt
			Historique : OUI Architectural : Paysager :

PRINCIPALES CARACTERISTIQUES

Morphologie & Implantation des constructions	Rapport à la rue : Non concerné	
	Rapport aux limites : Non concerné	
	Autres éléments à préserver : Non renseigné	
	Gabarit : R+1+C	
Qualité urbaine & architecturale	Traitement de la façade	Composition : Travées irrégulières
		Matériaux : Enduit
	Traitement de la toiture	Forme : 2 pans
Matériaux : Tuile mécanique		
Dispositions particulières	<i>Non renseigné</i>	
Qualité paysagère & écologique	Espace libre : Présence	
	Espace paysager : Non renseigné	

Guerville

Ensemble bâti

78291_PAT_012

Nom : Château de La Plagne

Typologie : Château

RUE DU CHATEAU

Etat : Bon et transformé

PROTECTION :
Remarquable



Genèse	Non renseigné		
Période de construction	Non renseigné		Intérêt
			Historique : OUI Architectural : OUI Paysager : OUI

PRINCIPALES CARACTERISTIQUES

Morphologie & Implantation des constructions	Rapport à la rue : Non concerné	
	Rapport aux limites : Non concerné	
	Autres éléments à préserver : Non renseigné	
	Gabarit : SS+R+2+C	
Qualité urbaine & architecturale	Traitement de la façade	Composition : Travées régulières
		Matériaux : Composée
	Traitement de la toiture	Forme : Mansardée
Matériaux : Ardoise		
Dispositions particulières	<i>lucarne, fenêtres cintrées, volets bois, marquise, linteau en pierre, corniche, bandeau, soubassement, façade brique bichrome</i>	
Qualité paysagère & écologique	Espace libre : Présence	
	Espace paysager : Jardin intéressant	

Guerville

Ensemble bâti

78291_PAT_022

Nom : Corps de ferme

Typologie : Corps de ferme

7 RUE DES FONTAINES

Etat : Bon et transformé

PROTECTION :
Remarquable

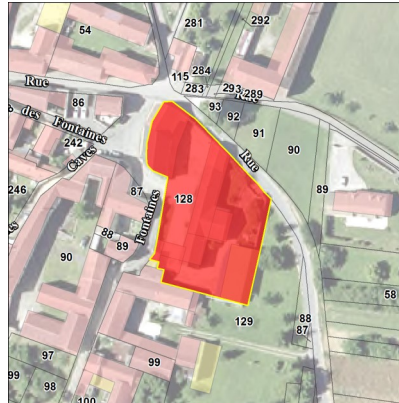

Genèse	Non renseigné		
Période de construction	Non renseigné		Intérêt
			Historique : OUI Architectural : Paysager :

PRINCIPALES CARACTERISTIQUES

Morphologie & Implantation des constructions	Rapport à la rue : Non concerné	
	Rapport aux limites : Non concerné	
	Autres éléments à préserver : Non renseigné	
	Gabarit : R+1	
Qualité urbaine & architecturale	Traitement de la façade	Composition : Travées régulières
		Matériaux : Enduit
	Traitement de la toiture	Forme : 2 pans
Matériaux : Tuile mécanique		
Dispositions particulières	<i>Non renseigné</i>	
Qualité paysagère & écologique	Espace libre : Présence	
	Espace paysager : Non renseigné	

Guerville

Ensemble bâti

78291_PAT_023

Nom : Corps de ferme

Typologie : Corps de ferme

2 RUE DES MARGUERITES

Etat : Bon et transformé

PROTECTION :
Remarquable



Genèse	Non renseigné		
Période de construction	Non renseigné		Intérêt
			Historique : OUI Architectural : Paysager :

PRINCIPALES CARACTERISTIQUES

Morphologie & Implantation des constructions	Rapport à la rue : Non concerné	
	Rapport aux limites : Non concerné	
	Autres éléments à préserver : Bâtiment secondaire	
	Gabarit : R+1	
Qualité urbaine & architecturale	Traitement de la façade	Composition : Travées régulières
		Matériaux : Moellon calcaire
	Traitement de la toiture	Forme : 2 pans
		Matériaux : Tuile mécanique
Dispositions particulières	<i>Non renseigné</i>	
Qualité paysagère & écologique	Espace libre : Présence	
	Espace paysager : Jardin intéressant	

Guerville

Ensemble bâti

78291_PAT_024

Nom : Corps de ferme

Typologie : Corps de ferme

3_7 RUE DES MARGUERITES

Etat : Bon et transformé

PROTECTION :
Remarquable

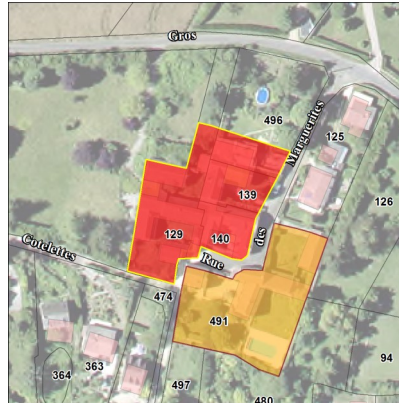

Genèse	Non renseigné		
Période de construction	Non renseigné		Intérêt
			Historique : OUI Architectural : Paysager :

PRINCIPALES CARACTERISTIQUES

Morphologie & Implantation des constructions	Rapport à la rue : Non concerné	
	Rapport aux limites : Non concerné	
	Autres éléments à préserver : Bâtiment secondaire	
	Gabarit : R+C	
Qualité urbaine & architecturale	Traitement de la façade	Composition : Travées régulières
		Matériaux : Moellon calcaire
	Traitement de la toiture	Forme : 2 pans
Matériaux : Tuile plate		
Dispositions particulières	<i>Non renseigné</i>	
Qualité paysagère & écologique	Espace libre : Présence	
	Espace paysager : Non renseigné	

Guerville

Ensemble bâti

78291_PAT_004

Nom : Corps de ferme

Typologie : Corps de ferme

2 RUE PIERRE CURIE

Etat : Bon et transformé

PROTECTION :
Remarquable

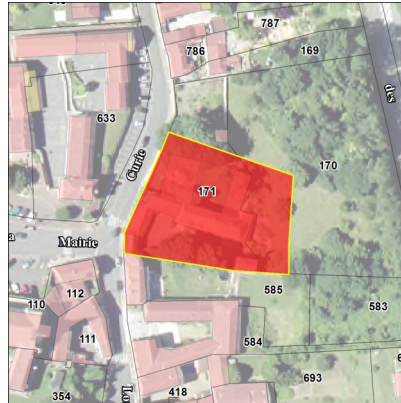

Genèse

Ferme construite sur un plan en U autour d'une cour carrée. Ce bâtiment a un caractère monumentale et l'on y perçoit malgré sa fonction, l'influence d'une architecture savante qui lui donne d'ordinaire l'apparence du château que celle d'un bâtiment. L'utilisation des pierres dorées, un calcaire jaune schisteux couronné d'une toiture en tuile, lui confère un aspect typique. La valorisation du patrimoine immobilier agricole participe au caractère rural du village.

Période de construction

XVII e siècle

Intérêt

Historique :
Architectural : OUI
Paysager :

PRINCIPALES CARACTERISTIQUES

Morphologie & Implantation des constructions

Rapport à la rue : Non concerné
Rapport aux limites : Non concerné
Autres éléments à préserver : Non renseigné
Gabarit : R+1+C

Qualité urbaine & architecturale

Traitement de la façade	Composition : Travées irrégulières
	Matériaux : Moellon calcaire
Traitement de la toiture	Forme : 2 pans
	Matériaux : Tuile plate
Dispositions particulières	<i>Non renseigné</i>

Qualité paysagère & écologique

Espace libre : Présence
Espace paysager : Jardin intéressant
Arbre remarquable

