

## FICHES DE PROTECTION PATRIMONIALE

---

# ARNOUVILLE-LES-MANTES



## Arnouville-lès-Mantes

Edifice patrimoine urbain et rural

78020\_PAT\_008

Nom : Maisons rurales

Typologie : Maison rurale

6 RUE DE LA BEURRON

Etat : Bon et authentique

**PROTECTION :**  
**Remarquable**

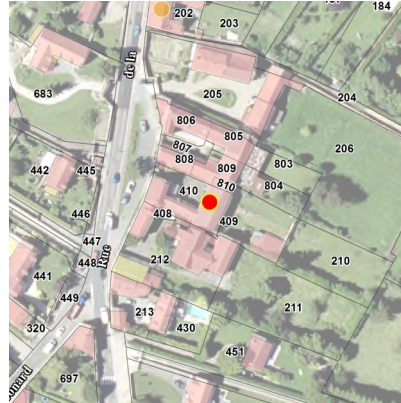

<b>Genèse</b>	Non renseigné		
<b>Période de construction</b>	Non renseigné		<b>Intérêt</b>
			Historique : OUI Architectural : Paysager :

### PRINCIPALES CARACTERISTIQUES

<b>Morphologie &amp; Implantation des constructions</b>	Rapport à la rue : Aligné	
	Rapport aux limites : Sur les deux limites au moins (2 côtés ou plus)	
	Autres éléments à préserver : Bâtiment secondaire	
	Gabarit : R+1	
<b>Qualité urbaine &amp; architecturale</b>	Traitement de la façade	Composition : Travées irrégulières Matériaux : Moellon calcaire
	Traitement de la toiture	Forme : 2 pans Matériaux : Tuile plate
	Dispositions particulières	<i>Non renseigné</i>
<b>Qualité paysagère &amp; écologique</b>	Espace libre : Présence Espace paysager : Non renseigné	

## Arnouville-lès-Mantes

Edifice patrimoine urbain et rural

78020\_PAT\_024

Nom : Maison rurale

Typologie : Maison rurale

12 RUE DE LA BEURRON

Etat : Bon et transformé

**PROTECTION :**  
**Remarquable**



<b>Genèse</b>	Caractéristique d'une époque, cette maison de ville participe à l'ambiance urbaine. Cet un élément structurant de l'espace public.		
<b>Période de construction</b>	<i>Non renseigné</i>	<b>Intérêt</b>	Historique : OUI Architectural : Paysager : OUI

### PRINCIPALES CARACTERISTIQUES

<b>Morphologie &amp; Implantation des constructions</b>	Rapport à la rue : Aligné	
	Rapport aux limites : Sur les deux limites au moins (2 côtés ou plus)	
	Autres éléments à préserver : Bâtiment secondaire	
	Gabarit : R+1	
<b>Qualité urbaine &amp; architecturale</b>	Traitement de la façade	Composition : Travées régulières Matériaux : Enduit
	Traitement de la toiture	Forme : 2 pans Matériaux : Tuile mécanique
	Dispositions particulières	<i>encadrement de baies</i>
<b>Qualité paysagère &amp; écologique</b>	Espace libre : Présence Espace paysager : Non renseigné	

## Arnouville-lès-Mantes

Edifice patrimoine urbain et rural

78020\_PAT\_009

Nom : Maison de notable

Typologie : Maison de notable

1 RUE BOURGEOISE

Etat : Bon et authentique

**PROTECTION :**  
**Remarquable**

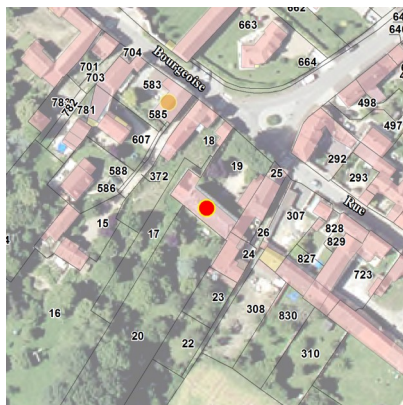

<b>Genèse</b>	Non renseigné		
<b>Période de construction</b>	Non renseigné		<b>Intérêt</b>
			Historique : Architectural : OUI Paysager : OUI

### PRINCIPALES CARACTERISTIQUES

<b>Morphologie &amp; Implantation des constructions</b>	Rapport à la rue : En recul	
	Rapport aux limites : Sur les deux limites au moins (2 côtés ou plus)	
	Autres éléments à préserver : Bâtiment secondaire	
	Gabarit : R+1+C	
<b>Qualité urbaine &amp; architecturale</b>	Traitement de la façade	Composition : Travées régulières
		Matériaux : Pierre de taille
	Traitement de la toiture	Forme : 2 pans
Matériaux : Ardoise		
Dispositions particulières	<i>Volets battants en bois</i>	
<b>Qualité paysagère &amp; écologique</b>	Espace libre : Présence	
	Espace paysager : Jardin intéressant	

## Arnouville-lès-Mantes

Edifice patrimoine urbain et rural

78020\_PAT\_012

Nom : Maison rurale

Typologie : Maison rurale

7 RUE BOURGEOISE

Etat : Moyen

**PROTECTION :**  
**Remarquable**



<b>Genèse</b>	Non renseigné		
<b>Période de construction</b>	Non renseigné		<b>Intérêt</b>
			Historique : OUI Architectural : Paysager :

### PRINCIPALES CARACTERISTIQUES

<b>Morphologie &amp; Implantation des constructions</b>	Rapport à la rue : Aligné	
	Rapport aux limites : Sur les deux limites au moins (2 côtés ou plus)	
	Autres éléments à préserver : Bâtiment secondaire	
	Gabarit : R+1	
<b>Qualité urbaine &amp; architecturale</b>	Traitement de la façade	Composition : Autres Matériaux : Moellon calcaire
	Traitement de la toiture	Forme : 2 pans Matériaux : Non visible
	Dispositions particulières	<i>Chainage d'angle en pierre</i>
<b>Qualité paysagère &amp; écologique</b>	Espace libre : Présence Espace paysager : Non renseigné	

## Arnouville-lès-Mantes

Edifice patrimoine urbain et rural

78020\_PAT\_001

Nom : Mairie

Typologie : Maison de notable

8 PLACE DE L' EGLISE

Etat : Bon et transformé

**PROTECTION :**  
**Remarquable**



<b>Genèse</b>	Non renseigné		
<b>Période de construction</b>	Non renseigné		<b>Intérêt</b>
			Historique : OUI Architectural : OUI Paysager :

### PRINCIPALES CARACTERISTIQUES

<b>Morphologie &amp; Implantation des constructions</b>	Rapport à la rue : En recul	
	Rapport aux limites : Sur aucune limite	
	Autres éléments à préserver : Non renseigné	
	Gabarit : R+1+C	
<b>Qualité urbaine &amp; architecturale</b>	Traitement de la façade	Composition : Travées régulières
		Matériaux : Composée
	Traitement de la toiture	Forme : Complexe
Matériaux : Ardoise		
Dispositions particulières	<i>Non renseigné</i>	
<b>Qualité paysagère &amp; écologique</b>	Espace libre : Présence	
	Espace paysager : Non renseigné	

## Arnouville-lès-Mantes

Edifice patrimoine urbain et rural

78020\_PAT\_002

Nom : Eglise Saint Aignan

Typologie : Patrimoine urbain et rural

PLACE DE L' EGLISE

Etat : Bon et transformé

**PROTECTION :**  
**Remarquable**

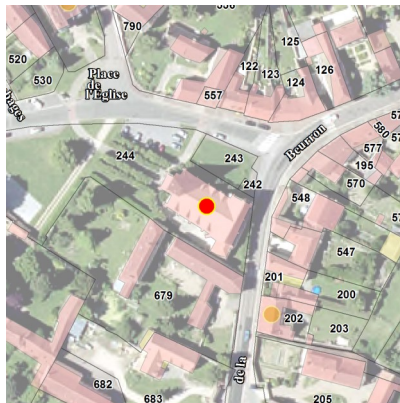

### Genèse

l'église Saint Aignan date du XIIème siècle, elle a été modifiée aux XVème et XIXème siècles. Le clocher en tour carré couverte d'un toit pyramidal en ardoise date de 1690.

### Période de construction

XIIème XVIe et XIXème siècle

### Intérêt

Historique : OUI  
Architectural : OUI  
Paysager :

### PRINCIPALES CARACTERISTIQUES

#### Morphologie & Implantation des constructions

Rapport à la rue : En recul  
Rapport aux limites : Sur aucune limite  
Autres éléments à préserver : Non renseigné  
Gabarit : HORS GABARIT

#### Qualité urbaine & architecturale

Traitement de la façade	Composition : Autres Matériaux : Pierre de taille
Traitement de la toiture	Forme : Complexe Matériaux : Tuile plate
Dispositions particulières	<i>clocher ardoise</i>

#### Qualité paysagère & écologique

Espace libre : Présence  
Espace paysager : Non renseigné  
*Alignement d'arbres*



## Arnouville-lès-Mantes

Edifice patrimoine urbain et rural

78020\_PAT\_017

Nom : Ancien Café

Typologie : Maison de bourg

31 GRANDE RUE

Etat : Bon et transformé

**PROTECTION :**  
**Remarquable**



<b>Genèse</b>	ancien café, enseigne toujours lisible. Proportions des ouvertures intactes, façade dégradée.		
<b>Période de construction</b>	XIX <sup>ème</sup> siècle	<b>Intérêt</b>	Historique : OUI Architectural : Paysager :

### PRINCIPALES CARACTERISTIQUES

<b>Morphologie &amp; Implantation des constructions</b>	Rapport à la rue : Aligné	
	Rapport aux limites : Sur les deux limites au moins (2 côtés ou plus)	
	Autres éléments à préserver : Non renseigné	
	Gabarit : R+1+C	
<b>Qualité urbaine &amp; architecturale</b>	Traitement de la façade	Composition : Travées régulières
		Matériaux : Enduit
	Traitement de la toiture	Forme : 2 pans
Matériaux : Tuile mécanique		
Dispositions particulières	<i>Non renseigné</i>	
<b>Qualité paysagère &amp; écologique</b>	Espace libre : Présence	
	Espace paysager : Non renseigné	

## Arnouville-lès-Mantes

Edifice patrimoine urbain et rural

78020\_PAT\_018

Nom : Propriété Bourgeoise

Typologie : Maison de bourg

GRANDE RUE

Etat : Bon et transformé

**PROTECTION :**  
**Remarquable**



<b>Genèse</b>	caractéristique d'une époque : construction de la fin du XIXème siècle, propriété bourgeoise ?, participe à l'ambiance urbaine, élément structurant de l'espace public, matériaux originaux		
<b>Période de construction</b>	<i>fin XIXème siècle</i>	<b>Intérêt</b>	Historique : OUI Architectural : Paysager : OUI

### PRINCIPALES CARACTERISTIQUES

<b>Morphologie &amp; Implantation des constructions</b>	Rapport à la rue : Aligné	
	Rapport aux limites : Sur une limite (1 côté)	
	Autres éléments à préserver : Non renseigné	
	Gabarit : R+1+C	
<b>Qualité urbaine &amp; architecturale</b>	Traitement de la façade	Composition : Travées régulières
		Matériaux : Composée
	Traitement de la toiture	Forme : Complexe
Matériaux : Tuile plate		
Dispositions particulières	<i>moultures, jambages, brossage.</i>	
<b>Qualité paysagère &amp; écologique</b>	Espace libre : Présence	
	Espace paysager : Jardin intéressant	

## Arnouville-lès-Mantes

Edifice patrimoine urbain et rural

78020\_PAT\_006

Nom : Maison rurale

Typologie : Maison rurale

4 RUE DES PRES

Etat : Moyen

**PROTECTION :**  
**Remarquable**



<b>Genèse</b>	Non renseigné		
<b>Période de construction</b>	Non renseigné		<b>Intérêt</b>
			Historique : OUI Architectural : Paysager :

### PRINCIPALES CARACTERISTIQUES

<b>Morphologie &amp; Implantation des constructions</b>	Rapport à la rue : Aligné	
	Rapport aux limites : Sur une limite (1 côté)	
	Autres éléments à préserver : Bâtiment secondaire	
	Gabarit : R+1	
<b>Qualité urbaine &amp; architecturale</b>	Traitement de la façade	Composition : Travées irrégulières
		Matériaux : Moellon calcaire
	Traitement de la toiture	Forme : 2 pans
Matériaux : Tuile mécanique		
Dispositions particulières	<i>Ancre</i>	
<b>Qualité paysagère &amp; écologique</b>	Espace libre : Présence	
	Espace paysager : Non renseigné	

## Arnouville-lès-Mantes

Ensemble bâti

78020\_PAT\_007

Nom : Ancienne ferme de l'église

Typologie : Corps de ferme

13 RUE DE LA BEURRON

Etat : Bon et transformé

**PROTECTION :**  
**Remarquable**



<b>Genèse</b>	Non renseigné		
<b>Période de construction</b>	Non renseigné		<b>Intérêt</b>
			Historique : OUI Architectural : Paysager :

### PRINCIPALES CARACTERISTIQUES

<b>Morphologie &amp; Implantation des constructions</b>	Rapport à la rue : Non concerné	
	Rapport aux limites : Non concerné	
	Autres éléments à préserver : Bâtiment secondaire	
	Gabarit : R+1	
<b>Qualité urbaine &amp; architecturale</b>	Traitement de la façade	Composition : Autres
		Matériaux : Enduit
	Traitement de la toiture	Forme : Complexe
Matériaux : Tuile plate		
Dispositions particulières	<i>porche</i>	
<b>Qualité paysagère &amp; écologique</b>	Espace libre : Présence	
	Espace paysager : Non renseigné	

## Arnouville-lès-Mantes

Ensemble bâti

78020\_PAT\_010

Nom : Manoir du Plessis

Typologie : Château

4 RUE BOURGEOISE

Etat : Bon et transformé

**PROTECTION :**  
**Remarquable**

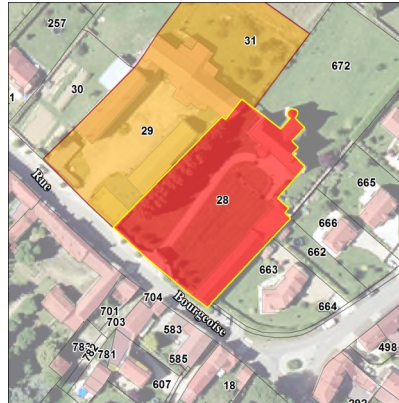

<b>Genèse</b>	Non renseigné		
<b>Période de construction</b>	XVI <sup>e</sup> siècle	<b>Intérêt</b>	Historique : OUI Architectural : Paysager :

### PRINCIPALES CARACTERISTIQUES

<b>Morphologie &amp; Implantation des constructions</b>	Rapport à la rue : Non concerné	
	Rapport aux limites : Non concerné	
	Autres éléments à préserver : Bâtiment secondaire	
	Gabarit : R+1	
<b>Qualité urbaine &amp; architecturale</b>	Traitement de la façade	Composition : Travées régulières
		Matériaux : Enduit
	Traitement de la toiture	Forme : Complexe
Matériaux : Non visible		
Dispositions particulières	<i>Tourelle bati + dépendances</i>	
<b>Qualité paysagère &amp; écologique</b>	Espace libre : Présence	
	Espace paysager : Jardin intéressant	
	<i>Alignement d'arbres</i>	

## Arnouville-lès-Mantes

Ensemble bâti

78020\_PAT\_011

Nom : Ancienne Ferme Du Manoir

Typologie : Corps de ferme

6 RUE BOURGEOISE

Etat : Bon et transformé

**PROTECTION :**  
**Remarquable**

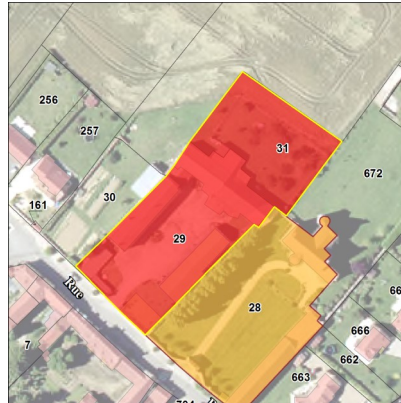

<b>Genèse</b>	Non renseigné		
<b>Période de construction</b>	Non renseigné		<b>Intérêt</b>
			Historique : OUI Architectural : Paysager :

### PRINCIPALES CARACTERISTIQUES

<b>Morphologie &amp; Implantation des constructions</b>	Rapport à la rue : Non concerné	
	Rapport aux limites : Non concerné	
	Autres éléments à préserver : Bâtiment secondaire	
	Gabarit : R+1+C	
<b>Qualité urbaine &amp; architecturale</b>	Traitement de la façade	Composition : Autres
		Matériaux : Composée
	Traitement de la toiture	Forme : 2 pans
Matériaux : Tuile mécanique		
Dispositions particulières	<i>Porte de grange</i>	
<b>Qualité paysagère &amp; écologique</b>	Espace libre : Présence	
	Espace paysager : Non renseigné	

## Arnouville-lès-Mantes

Ensemble bâti

78020\_PAT\_014

Nom : Corps de ferme

Typologie : Corps de ferme

7 RUE GASTON GODET

Etat : Bon et transformé

**PROTECTION :**  
**Remarquable**

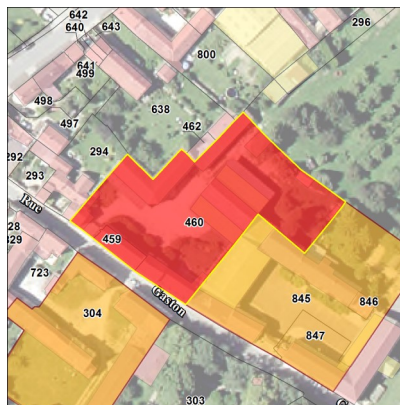

<b>Genèse</b>	Non renseigné		
<b>Période de construction</b>	Non renseigné		<b>Intérêt</b>
			Historique : OUI Architectural : Paysager :

### PRINCIPALES CARACTERISTIQUES

<b>Morphologie &amp; Implantation des constructions</b>	Rapport à la rue : Non concerné	
	Rapport aux limites : Non concerné	
	Autres éléments à préserver : Non renseigné	
	Gabarit : R+1+C	
<b>Qualité urbaine &amp; architecturale</b>	Traitement de la façade	Composition : Travées régulières
		Matériaux : Moellon calcaire
	Traitement de la toiture	Forme : 2 pans
		Matériaux : Tuile mécanique
Dispositions particulières	Non renseigné	
<b>Qualité paysagère &amp; écologique</b>	Espace libre : Présence	
	Espace paysager : Non renseigné	

## Arnouville-lès-Mantes

Ensemble bâti

78020\_PAT\_016

Nom : Corps de ferme

Typologie : Corps de ferme

14 RUE GASTON GODET

Etat : Bon et authentique

**PROTECTION :**  
**Remarquable**

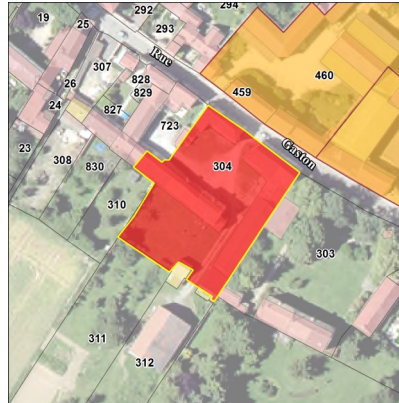

**Genèse**

Caractéristique d'une époque, usage d'origine bien lisible : étable avec grenier à foin, matériaux originaux.

**Période de construction**

*Non renseigné*

**Intérêt**

Historique : OUI  
Architectural :  
Paysager :

### PRINCIPALES CARACTERISTIQUES

**Morphologie & Implantation des constructions**

Rapport à la rue : Non concerné  
Rapport aux limites : Non concerné  
Autres éléments à préserver : Bâtiment secondaire  
Gabarit : R+1+C

**Qualité urbaine & architecturale**

Traitement de la façade	Composition : Travées régulières Matériaux : Moellon calcaire
Traitement de la toiture	Forme : 2 pans Matériaux : Tuile mécanique
Dispositions particulières	<i>Portail en bois</i>

**Qualité paysagère & écologique**

Espace libre : Présence  
Espace paysager : Non renseigné